



le ministère de la **Culture** et de la **Communication** présente

DOSSIER

DE PRESSE

# LA ★ NUIT ★ EURO ★ PÉENNE ★ DES ★ MUSÉES

SAMEDI  
16 MAI  
2015

ENTRÉE LIBRE  
DANS LA PLUPART DES  
ÉTABLISSEMENTS PARTICIPANTS

#NDM15  
WWW.NUITDESMUSEES.FR



TV5MONDE



# Nuit européenne des musées Samedi 16 mai 2015

## Contacts presse

### Ministère de la Culture et de la Communication

Délégation à l'information et à la communication

service-presse@culture.gouv.fr

T 01 40 15 38 80

Direction générale des patrimoines

François Muller

Françoise Brézet

francoise.brezet@culture.gouv.fr

T 01 40 15 78 14

### Opus 64 / Valérie Samuel

Patricia Gangloff & Sophie Lawani-Wesley

52 rue de l'Arbre Sec 75001 Paris

p.gangloff@opus64.com - s.lawani@opus64.com

T 01 40 26 77 94

[nuitdesmusees.fr](http://nuitdesmusees.fr)

# SOMMAIRE

<b>Éditorial</b>	<b>4</b>
<b>La sélection thématique</b>	<b>7</b>
Parcours et visites insolites	8
Visites éclairées	13
Jeux & divertissements	16
Ateliers & démonstrations	20
Performances, art & installations	24
Spectacles	28
Concerts	32
Projections	37
Ouvertures & nouvelles acquisitions	40
Jeune public	43
<b>La classe, l'œuvre !</b>	<b>49</b>
<b>La sélection régionale</b>	<b>56</b>
Alsace	57
Aquitaine	60
Auvergne	62
Basse - Normandie	64
Bourgogne	66
Bretagne	68
Centre - Val de Loire	71
Champagne - Ardenne	73
Franche - Comté	75
Haute - Normandie	77
Ile - de - France	79
Languedoc - Roussillon	88
Limousin	91
Lorraine	93
Midi - Pyrénées	95
Nord - Pas de Calais	99
Pays de la Loire	104
Picardie	106
Poitou - Charentes	108
Provence - Alpes - Côte d'Azur	111
Rhône - Alpes	115
Corse	120
Outre - Mer	121
<b>Le patronage</b>	<b>122</b>
<b>Les partenaires</b>	<b>125</b>
<b>Les partenaires médias</b>	<b>129</b>
<b>les visuels</b>	<b>134</b>

# ÉDITORIAL

Pour sa 11ème édition, plus jeune que jamais, la Nuit européenne des musées propose cette année l'ouverture gratuite de plus de 1300 musées en France, et près de 3400 en Europe.

Si nos musées et expositions rencontrent aujourd'hui un large succès auprès du public l'accès du plus grand nombre aux collections et aux œuvres reste au cœur des missions du ministère de la Culture et de la Communication.

C'est bien l'un des objectifs de la Nuit européenne des musées qui, en proposant au public une autre approche de l'environnement muséal, en nocturne et au travers de nombreuses animations – spectacles, interventions artistiques, visites éclairées, etc. –, offre un contexte privilégié pour une visite plus libre et plus ludique. Elle favorise ainsi la découverte et l'accès aux institutions culturelles. Les musées deviennent, le temps d'une soirée, un lieu d'expression – et pour tous les arts : musique, théâtre, littérature, gastronomie, cinéma.

Grâce au dispositif « La classe, l'œuvre ! », en partenariat avec le ministère de l'Éducation nationale, de l'Enseignement supérieur et de la Recherche, les plus jeunes peuvent aussi investir le musée, se l'approprier et s'y exprimer. Ils deviennent alors « passeurs de culture ». Et il n'est pas rare, le soir de l'événement, que les élèves ayant travaillé sur une œuvre viennent en rendre compte devant leurs familles et leurs amis.

Avec près de deux millions de visiteurs chaque année pour la Nuit des musées, le succès est plus que jamais au rendez-vous.

Je vous souhaite de profiter cette année encore de ces visites de découvertes nocturnes, qui s'offrent à tous le temps d'un samedi soir, et tiens à remercier l'ensemble des partenaires de cette manifestation pour leur engagement fidèle.

**Fleur Pellerin**  
**ministre de la Culture et de la Communication**



## Communiqué de presse

9 avril 2015

## La 11ème Nuit européenne des musées Samedi 16 mai 2015

### La Nuit européenne des musées en chiffres

#### Nombre de musées participants en

France

700 en 2005

1 300 en 2014

#### Nombre de musées participants en

Europe

450 en 2005

2 000 en 2014

#### Nombre de pays participants

29 en 2005

30 en 2014

#### Nombre de visiteurs

en France

1 000 000 en 2005

2 000 000 en 2013

Depuis 2005, les musées ouvrent leurs portes gratuitement au public une nuit d'un samedi de printemps et multiplient les propositions incitant à découvrir autrement leurs collections, dans un contexte festif et insolite.

En France, **plus de 1300 musées français** prennent part à cette nuit événement. En 2014, **plus de 2 millions** de noctambules curieux ont profité de cette occasion unique pour investir les salles d'exposition à travers **5000 animations** surprenantes, ludiques, scientifiques, pédagogiques...

**La Nuit européenne des musées** est aussi un événement symboliquement fort à l'échelle de l'Europe. De Moscou à Madrid, de Londres à Sofia, de Marseille à Bucarest, dans **plus de 3 000 musées, des millions d'Européens** s'approprient un patrimoine commun.

### Programmation du 16 mai 2015

**Parcours interactifs, visites éclairées, jeux, performances et installations, spectacles, concerts, ateliers...** jalonnent cette nuit où les musées participants seront accessibles gratuitement aux visiteurs. Quelques exemples :

#### A Paris et en île-de-France

- Performance dansée de Loïc Touzé avec le CDC Atelier de Paris-Carolyn Carlson au musée Picasso (Paris)
- Cinémathèque sur un écran géant pour fêter les 120 ans du cinématographe au musée d'Orsay (Paris)
- Flânerie nocturne à travers mille et un Oriens au musée du Quai Branly (Paris)
- Temps musicaux autour de Pierre Boulez par l'Ensemble intercontemporain dans les espaces de la Philharmonie de Paris
- Lecture carte blanche à Jeanne Balibar : « Mes Balzac » à la Maison de Balzac (Paris)
- Bal rétro avec orchestre à la Maison-atelier Fujita (Villiers-le-Bâcle)
- Circuit de vélo avec course sur cycles anciens au domaine départemental de Sceaux, parc et musée (Sceaux)

#### En régions

- La Nuit des mystères dans les musées de Mulhouse (Alsace)
- Nocturne musicale avec le concert de Chassol et le récital du contre-ténor Mathieu Jedrazak accompagné de la harpiste Ségolène Brutin au Louvre-Lens (Nord-Pas-de-Calais)
- Parcours éclairé dans l'univers féérique et mystérieux des papillons de nuit à L'abbaye de Bernay (Haute-Normandie)
- chorégraphies aériennes en musique et en lumière au musée Champollion à Figeac (Midi-Pyrénées)
- Chrysalides de dentelle. Installations de Marjolaine Salvador-Morel au musée d'Art et d'Histoire Baron Gérard à Bayeux (Basse-Normandie)
- Atelier d'initiation à la sculpture sur pierre à la Maison de la Pierre (Saint-Maximin)
- Cluedo géant au musée historique Saint-Rémi à Reims (Champagne-Ardenne)
- Cheval de Troie géant et déambulation de comédiens au musée de l'Ephèbe à Agde (Languedoc-Roussillon)

#### Contact presse

Opus 64 / Valérie Samuel

Patricia Gangloff

Sophie Lawani-Wesley

01 40 26 77 94

p.gangloff@opus64.com

s.lawani@opus64.com

- Grand parcours-jeu « la chasse aux canards au Palais des Beaux Arts de Lille (Nord-Pas-de-Calais)
- Nuit enchantée et ambiance fantastique au musée du château de Mayenne (Pays de la Loire)
- « Nuit américaine » dans les 12 musées de Rochefort (Poitou-Charente)
- Visite du musée Théâtre Guignol à la lampe torche à Brindas (Rhône-Alpes)
- Peinture aux pigments fluorescents en hommage à Van Gogh au musée des Alpilles à Saint-Rémy-de-Provence (Provence-Alpes-Côte d'Azur)

### En Europe

- « Museums at Night » du 13 au 16 mai dans des centaines de musées et galeries au Royaume-Uni
- Avec la thématique « La musique dans la nuit », plus de 80 000 personnes sont attendues dans les musées d'Estonie
- Nuit des musées sous le signe des « Métamorphoses » pour plus de 100 musées et galeries à Saint-Petersbourg (Russie)
- Nombreuses animations insolites pour partir à la découverte des collections de 78 musées à Barcelone (Espagne)

### La classe, l'œuvre !

Pour la troisième année consécutive, le ministère de la Culture et de la Communication et le ministère de l'Education nationale, de l'Enseignement supérieur et de la Recherche mettent en place le dispositif **La classe, l'œuvre !**, qui a pour objectif de proposer à des scolaires d'être des passeurs de culture et de s'approprier un patrimoine commun pour le restituer auprès de leurs pairs et de leurs proches.

Sur tout le territoire de l'hexagone, les musées qui le souhaitent présentent, sur le site internet de la **Nuit européenne des musées**, une œuvre, accompagnée d'une notice scientifique. Les élèves du primaire, des collèges et des lycées sont invités, par leurs enseignants, à interpréter cette œuvre et à s'en inspirer. Il revient ainsi aux classes de proposer une notice libre exprimant ce que leur inspire l'œuvre. **L'opération rencontre un succès confirmé en 2015, avec la participation de 244 musées. Près de 540 classes sont mobilisées autour de ce projet.**

### La Nuit en ligne

Enfin, cette nuit se vit et se partage également sur les **réseaux sociaux** : conseils, coups de cœur, photos à partager : les noctambules créent eux-mêmes la dynamique de l'événement. En 2014, le compte twitter @NuitdesMusees a enregistré **14732 contributions**.

Cette année, un nouveau projet numérique voit le jour : **“La Mascotte de la Nuit”**. Via facebook, le public est invité à voter pour sa mascotte préférée parmi celles choisies par les musées au sein de leurs collections.

Les internautes peuvent aussi dès à présent retrouver **le programme complet de l'événement** et accéder à toutes les informations utiles sur le portail Internet de la Nuit européenne des musées. :

[nuitdesmusees.fr](http://nuitdesmusees.fr)

### Et pour suivre et partager la Nuit sur les réseaux sociaux :

[facebook.com/nuitdesmusees](https://facebook.com/nuitdesmusees)

[twitter.com/nuitdesmusees](https://twitter.com/nuitdesmusees)

[instagram.com/lanuitdesmusees](https://instagram.com/lanuitdesmusees)

#NDM15

*La Nuit européenne des musées est organisée par le **ministère de la Culture et de la Communication**. Elle est placée sous le triple patronage du **Conseil de l'Europe**, de **l'UNESCO** et de **l'ICOM** (Conseil international des musées). La Nuit européenne des musées aura lieu, en 2015, le même week-end que la Journée internationale des musées organisée par l'ICOM.*

# LA SÉLECTION THÉMATIQUE

<b>Parcours et visites insolites</b>	<b>8</b>
<b>Visites éclairées</b>	<b>13</b>
<b>Jeux &amp; divertissements</b>	<b>16</b>
<b>Ateliers &amp; démonstrations</b>	<b>20</b>
<b>Performances, art &amp; installations</b>	<b>24</b>
<b>Spectacles</b>	<b>28</b>
<b>Concerts</b>	<b>32</b>
<b>Projections</b>	<b>37</b>
<b>Ouvertures &amp; nouvelles acquisitions</b>	<b>40</b>
<b>Jeune public</b>	<b>43</b>

La programmation complète par région, ville, département et pays :  
[nuitdesmusees.fr](http://nuitdesmusees.fr)

# Parcours et visites insolites

## ILE - DE - FRANCE

### MUSÉE DU QUAI BRANLY

37 quai Branly - face à la passerelle Debilly  
75007 Paris  
01 56 61 70 00  
[www.quaibranlı.fr](http://www.quaibranlı.fr)

#### **Embarquez pour un voyage au bout de la nuit 18:00 - 00:00**

Embarquez au musée du quai Branly pour une flânerie nocturne à travers mille et un Orients. Au programme de la Nuit, des surprises et des découvertes artistiques mêlant inspirations traditionnelles et souffles contemporains, à la croisée de l'Orient et de l'Occident. Contes, visites dans les collections du musée, danse et musique orientale, performances, initiations, DJ sets... La nuit sera riche en émotions !

### MUSÉE DÉPARTEMENTAL DES PEINTRES DE BARBIZON

92 Grande Rue  
77630 Barbizon  
01 60 66 22 27  
[www.seine-et-marne.fr](http://www.seine-et-marne.fr)

#### **Sous les étoiles... en forêt de Fontainebleau 21:00 - 00:00**

Promenade insolite sous la conduite d'un agent de l'Office National des Forêts et avec les comédiens de la Compagnie Chauffe-Brûle pour découvrir des légendes de la forêt de Fontainebleau.

### MUSÉE LAMBINET

54 boulevard de la Reine  
78000 Versailles  
[t.lambinet@versailles.fr](mailto:t.lambinet@versailles.fr)

#### **La nuit exquise 20:00 - 00:00**

Le musée Lambinet met en exergue tous les sens, et notamment le goût et la gastronomie au XVIIIe siècle. Autour des collections de nature morte, d'objets d'art, d'imprimés anciens empruntés pour l'occasion à la bibliothèque municipale de Versailles, plusieurs événements animeront la soirée, et permettront d'approcher le thème de différentes manières :

- Dégustation de chocolat chaud, cuisiné selon la recette du XVIIIe siècle au musée même.
- Visites conférences dans les collections du musée avec présentation du nouveau dépôt exceptionnel de 3 natures mortes de l'école flamande du XVIIe siècle (dépôt d'un collectionneur privé).
- Conférence – projection par Michèle Villemur, auteur de A la table de Marie-Antoinette, et dédicaces du livre.
- Interventions des comédiens de la compagnie du Catogan avec lecture de textes et saynètes focalisées sur le repas aux XVIIe et XVIIIe siècles.
- le « mur du goût » : projection des images favorites du

public, formant son musée virtuel de la nature morte (les images auront été envoyées suivant un règlement sur [ndm.lambinet@gmail.com](mailto:ndm.lambinet@gmail.com)).

- Museum - selfie : Publication sur les pages du musée des selfies les plus remarquables de la nuit au musée Lambinet, envoyés sur [ndm.lambinet@gmail.com](mailto:ndm.lambinet@gmail.com).



### MAC/VAL, MUSÉE D'ART CONTEMPORAIN DU VAL-DE-MARNE

Place de la Libération  
94400 Vitry-sur-Seine  
01 43 91 64 20  
[www.macval.fr](http://www.macval.fr)

#### **Paroles Paroles (3 marches avec commentaires improvisés), visite inventée par Dector & Dupuy 18:00 - 19:00**

Le duo Dector & Dupuy mène des visites guidées en espace urbain. En partie improvisée, cette « visite inventée » s'apparente à une cartographie sensible de notre environnement, une dérive dans Vitry-sur-Seine. Les moments de déception alterneront avec des hypothèses parfois absurdes où la parole s'envole sur des trouvailles inattendues. En extérieur, durée : 1h environ

### ARCHÉA, ARCHÉOLOGIE EN PAYS DE FRANCE

56 rue de Paris  
95380 Louvres  
01 34 09 01 02  
[www.archea-roissyportedefrance.fr](http://www.archea-roissyportedefrance.fr)

#### **Visite guidée de l'exposition «Gaulois d'ici et d'au-delà» 19:00 - 00:00**

Découverte interactive de l'exposition consacrée à la vie et la mort des Gaulois du Parisis, une civilisation ouverte sur le monde, à l'artisanat et aux nécropoles spectaculaires. Visite guidée pour les familles avec manipulation et séance d'habillage en guerrier gaulois pour les petits. Départs des visites en fonction de l'affluence.

## MUSÉE NATIONAL DE LA RENAISSANCE

Château d'Ecouen  
95440 Ecouen  
01 34 38 38 50  
[www.musee-rennaissance.fr](http://www.musee-rennaissance.fr)

### Parcours François 1er 19:00 - 23:30

A l'occasion de l'anniversaire de l'avènement de François 1er, le musée national de la Renaissance vous propose un parcours au travers des œuvres à l'emblème du roi, et de ses contemporains.

## AUVERGNE

### MUSÉE RÉGIONAL D'Auvergne

10 bis rue Delille  
63200 Riom  
04 73 38 17 31  
[www.riom-communaute.fr](http://www.riom-communaute.fr)

### Cultivons notre jardin ! 19:00 - 00:00

Clin d'œil à Voltaire et son Candide plutôt d'actualité, clin d'œil au printemps que nous attendons tous avec impatience, hommage aux hommes, artistes de la terre. Nous rendrons hommage aux fleurs au musée Mandet, celles qui ornent les jardins et qui s'invitent, dans les assiettes de faïences du XVIIIe siècle, sur les plafonds du musée ou au centre d'un joli cadre de bois doré. Le jardin que nous cultivons au Musée régional d'Auvergne : c'est le potager. Le jardin vivrier, oscillant parfois avec le passe temps, l'anti-dépresseur, l'œuvre d'art ou le geste militant. C'est avec l'œil de l'ethnobotaniste que nous allons explorer le monde des légumes et des petits fruits.

## BRETAGNE

### MUSÉE DES BEAUX-ARTS

40 place Saint-Corentin  
29000 Quimper  
02 98 95 45 20  
[www.mbaq.fr](http://www.mbaq.fr)



### Prenez la pose 20:00 - 00:00

Inédit au musée ! Un photographe installe son studio photo au rez-de-chaussée le temps de l'événement. Choisissez une œuvre parmi cinq, regroupez-vous et prenez la pose. Ajoutez un accessoire, tenez un élément du décor, clic clac, c'est dans la boîte !

## MUSÉE DÉPARTEMENTAL BRETON

1 rue du Roi Gradlon  
29000 Quimper  
02 98 95 21 60  
[www.bretagne-musees.culture.fr](http://www.bretagne-musees.culture.fr)

### Visite-jeu-enquête commune à trois sites 20:00 - 00:00

Visite-jeu-enquête commune à trois sites : Le Musée départemental breton, Le Musée des Beaux-Arts et Le Centre d'Art Contemporain Le Quartier

## CENTRE

### CHÂTEAU ROYAL ET MUSÉE DE BLOIS

Place du Château  
41000 Blois  
02 54 90 33 33  
[www.chateaublois.fr](http://www.chateaublois.fr)

### Concert et selfies au musée des Beaux-Arts du château royal de Blois 19:00 - 23:00

Une soirée étonnante et décalée au musée. Ambiance musicale à partir de 20h30. Déambulation libre dans les salles du musée et concours du meilleur selfie avec vote sur les réseaux sociaux (nombreux lots à gagner !).

### LES TURBULENCES - FRAC CENTRE

88 rue du Colombier  
45000 Orléans  
02 38 62 52 00  
[www.frac-centre.fr](http://www.frac-centre.fr)

### Déambulation sonore 18:00 - 00:00

Chaque année, la Nuit des musées est une occasion de découvrir autrement l'architecture des Turbulences et la collection du Frac Centre. Cette année, c'est une invitation à une déambulation sonore à travers les expositions de « Relief(s) » qui vous est faite : munis de casques, parcourez les galeries et immergez-vous sous l'œuvre « reverse of volume FC » de l'artiste japonais Onishi Yasuaki, pour contempler et écouter le relief.

## LANGUEDOC - ROUSSILLON

### MUSÉE DE L'EPHÈBE

Mas de la Clape  
34300 Le Cap D'Agde  
04 67 94 69 60  
[www.museecapdagde.com](http://www.museecapdagde.com)

### La Guerre de Troie aura bien lieu 21:00 - 00:00

Cette année, le musée sera le théâtre de la légendaire guerre de Troie, un cheval géant en bois installé sur son parvis. Héros achéens et troyens s'affronteront autour d'Achille et Hector, sous le regard des dieux. Combats épiques, musique et danses antiques seront offerts au public, avant une visite nocturne des collections. L'occasion notamment de redécouvrir le département moderne (XVIe - XIXe siècle), récemment réaménagé. Enfin, les visiteurs pourront voter pour l'une des trois déesses - Héra, Athéna et Aphrodite, en lice pour l'élection

de Miss Nuit des Musées 2015. Le cheval de Troie qui a été spécialement construit pour les Grands Jeux Romains en 2012, a été prêté par Culturespaces Arènes de Nîmes.



## LIMOUSIN

### MUSÉE DES BEAUX-ARTS DE LIMOGES - PALAIS DE L'ÉVÊCHÉ

87000 Limoges  
05 55 45 98 10  
www.museebal.fr

#### Parcours ludique : le support de visite «GR Petit Poucet » 10:00 - 00:00

Avec son exposition «Savez-vous bien que c'est ici la maison d'un ogre», le musée se met à l'heure du Petit Poucet et de ses errances dans la forêt. Laissez tomber les sentiers de grandes randonnées, tentez en nocturne le « GR Petit Poucet » à l'aide du topo-guide gracieusement mis à votre disposition à l'accueil du musée. Lampes frontales acceptées ! 18:00-23:45 Transport gratuit entre les musées de Limoges à l'occasion de la Nuit des musées, la Ville de Limoges met à disposition des visiteurs une navette faisant gratuitement des allers-retours entre les musées du quartier de la Cité (musée des Beaux-Arts de Limoges et musée de la Résistance) et le musée national Adrien Dubouché. Dans la Cité, rendez-vous au bas de la rue de la cathédrale, toutes les 15 mn entre 18h et 23h30.

## NORD - PAS - DE - CALAIS

### ÉCOMUSÉE DE L'AVESNOIS

Place Maria Blondeau  
59610 Fourmies  
03 27 60 66 11  
www.ecomusee-avesnois.fr

#### Proletarium #1 19:00 - 00:00

Démonstrations de soufflage du verre Par les verriers de l'AMV, Médiation théâtralisée dans la halle aux fours de l'AMV par les élèves du lycée Jessé de Forest d'Avesnes sur helpe (option théâtre), Création live de musique électro & bruits de machines industrielles par Actapulgite PRLTRM : réinterprétation artistique de l'AMV au moyen d'installations visuelles dynamiques (jeux de lumière ; vidéoprojections...)

### MUSÉE DÉPARTEMENTAL DE FLANDRE

26 Grand Place  
59670 Cassel  
03 59 73 45 59  
museedeflandre.cg59.fr

#### Sur les traces de Neptune 19:00 - 00:00

Cette année, la mer est à l'honneur avec Neptune et son cortège d'êtres mi-humains mi-monstres. En visitant l'exposition exceptionnelle « La Flandre et la mer », petits et grands partiront à la découverte des marines flamandes, avec un parcours rythmé par des rencontres avec des médiateurs, mais aussi des surprises théâtrales, musicales et contées... Une soupe de poisson proposée par les Amis du musée de Flandre attendra les visiteurs au terme de ce parcours aux saveurs de la mer.

## PAYS DE LA LOIRE

### MUSÉE DU CHÂTEAU DE MAYENNE

Place Juhel  
53100 Mayenne  
02 43 00 17 17  
museeduchateaudemayenne.fr  
fr-fr.facebook.com/chateau.demayenne  
twitter.com/museemayenne

#### Le château enChanté 19:00 - 01:00

Le château enChanté  
En ce 136e jour de l'année,  
La soirée débute par des contes et des récits  
Pour les grands et les petits  
Puis au fur et à mesure que les heures trépassent,  
Et que la nuit jette son noir manteau sur le château  
Place aux histoires de plus en plus bizarres,  
Et aux ambiances peu éclairées  
Sous la bienveillance de nos conteurs conjurés,  
Frissonnez sous des histoires à faire peur, des paroles de prisonniers  
Cette nuit, en particulier,  
Le château sera enChanté...  
Au programme:

- Histoires à trembler avec la Cie de l'Armoire (des contes)
- La caravane de l'horreur (interdit au moins de 10 ans) par la Cie Bakélite (théâtre d'objet)

## PICARDIE

### MUDO - MUSÉE DE L'OISE

1 rue du Musée  
60000 Beauvais  
03 44 10 40 50  
[www.mudo.oise.fr](http://www.mudo.oise.fr)

#### Coup de cœur dans les collections et visite insolite 19:00 - 00:00

Venez découvrir dans une ambiance unique les collections de ce musée réouvert le 25 janvier 2015 après deux ans d'une rénovation architecturale et muséographique de grande ampleur.



### MAISON DU TEXTILE

54 rue Salengro  
02 230 Fresnoy-le-Grand  
03 23 09 02 74  
[www.la-maison-du-textile.com](http://www.la-maison-du-textile.com)

#### L'éveil des sens 18:00 - 22:00

Venez découvrir La Maison du Textile sous un autre jour... Une visite sensorielle vous évaдера dans une ambiance colorée et odorante où s'entremêlent fleurs tinctoriales, fibres textiles, saveurs et plein d'autres surprises. A travers des expositions, des animations et des démonstrations, vos cinq sens s'émerveilleront. Départ visites guidées à 18:00 et à 20:00. Visite libre de 18:00 à 22:00.

## POITOU - CHARENTES

### ÉCOLE DE MÉDECINE NAVALE (VAH)

25 Rue Amiral Meyer  
17300 Rochefort  
05 46 99 59 57  
[www.musee-marine.fr](http://www.musee-marine.fr)

#### La nuit américaine des musées de Rochefort

20:00 - 00:00

Cette année, les 12 musées de Rochefort Océan saluent amicalement l'Hermione voguant dans l'Atlantique en vous faisant vivre une inoubliable nuit américaine. Au menu, des

images, de la musique, des collections inédites sorties des réserves rien que pour vous. Et pour mettre l'Amérique dignement à l'honneur, faites comme les équipes d'accueil : n'oubliez pas de venir avec le costume de votre choix, celui qui évoque le mieux, pour vous, le Nouveau Monde : c'est l'assurance d'un moment merveilleux.

## PROVENCE - ALPES - CÔTE D'AZUR

### MUSÉE MAGNELLI - MUSÉE DE LA CÉRAMIQUE

Place de la Libération  
06220 Vallauris  
04 93 64 71 83  
[www.vallauris-golfe-juan.fr](http://www.vallauris-golfe-juan.fr)

#### Dégustation de thé dans le grand Samovar, rencontre avec les sculpteurs 21:45 - 22:30

Le grand samovar, pièce monumentale de l'exposition « Thé, café, chocolat », sera sorti de sa vitrine et utilisé pour l'occasion. Venez déguster un thé infusé dans une œuvre d'art en compagnie de leurs créateurs ! Expérience inédite !



### MUSÉE DES BEAUX ARTS JULES CHERET

33 avenue des Baumettes  
06000 Nice  
04 92 15 28 28  
[www.museebeauxarts-nice.org](http://www.museebeauxarts-nice.org)

#### L'ombre de la Nuit 19:00 - 23:00

13:30 - 17:00 : La classe, l'œuvre, 4 classes des écoles de Nice s'approprient les œuvres du Musée des Beaux-Arts.  
19h30: L'Ombre de la Nuit en visite dans les salles du Musée des Beaux-Arts.  
21:00 - 21:h30 - 22:00 : L'ombre de Van Gogh  
Performance de Jean Mas avec la participation d'Alain Amiel.

## FONDATION VASARELY

1 avenue Marcel Pagnol  
13090 Aix-en-Provence  
[www.fondationvasarely.org](http://www.fondationvasarely.org)



### Visite guidée de la Fondation Vasarely 20:30 - 23:30

Plongez dans l'univers fascinant de l'art optique au cœur du bâtiment lumino-cinétique imaginé par Victor Vasarely.... Laissez-vous guider à la découverte des secrets des œuvres du plasticien ! Seize modules à base hexagonale, imbriqués dans un gigantesque jeu de construction, présentent 44 intégrations architecturales monumentales. Toutes différentes, poétiques, parfois magiques... l'illusion est toujours présente mais comment mieux regarder, pour mieux les comprendre ! Une visite interactive sur le thème de la lumière, une balade dans la « cité polychrome du bonheur » pensé par Victor Vasarely. Début : 20:30 et 22:30

## RHÔNE - ALPES

### MUSÉE D'ART CONTEMPORAIN

Cité internationale - 81 quai Charles de Gaulle "  
69006 Lyon  
04 72 69 17 17  
[www.mac-lyon.com](http://www.mac-lyon.com)

### Prenez les commandes d'un robot pour visiter l'expo à distance 18:00 - 22:00

En partenariat avec Awabot, le macLYON propose de rendre accessible l'exposition Open Sea à des personnes qui ne peuvent se déplacer, grâce au robot BEAM. Ainsi, un médiateur fera découvrir les œuvres à des enfants hospitalisés à l'Institut d'Hématologie et d'Oncologie Pédiatrique. Vous n'êtes pas à Lyon le 16 mai ? Tentez votre chance pour gagner une visite à distance de 15 mn (renseignements sur [www.mac-lyon.com](http://www.mac-lyon.com))

# Visites éclairées

## ILE - DE - FRANCE

### MUSÉE DES ARTS ET MÉTIERS

60 rue Réaumur  
75003 Paris  
01 53 01 82 00  
[www.arts-et-metiers.net](http://www.arts-et-metiers.net)

#### Visite flash ! Ombre & lumière 20:30

Astrolabe, cadrans solaires, lentille de Fresnel, appareil pour reproduire les aurores boréales... Lumière, sur des objets de l'ombre. Durée : 20 min



### CHÂTEAU MUSÉE DE NEMOURS

Rue Gautier 1er  
77140 Nemours  
01 64 28 27 42  
[www.nemours.fr/culture-et-sport/le-chateau-musee](http://www.nemours.fr/culture-et-sport/le-chateau-musee)

#### Visites commentées aux chandelles 20:00 ; 21:00

Visites commentées aux chandelles du premier étage du château, de sa chapelle romano-gothique et de l'exposition «Les Illustres du château de Nemours (1100-1900)». A cette occasion les visiteurs sont invités à se costumer ! Durée : 20 mn.

### CHÂTEAU DE FONTAINEBLEAU

77300 Fontainebleau  
01 60 71 50 70  
[www.chateaufontainebleau.fr](http://www.chateaufontainebleau.fr)

#### Illumination du jardin de Diane 19:30 - 00:00

Visite libre des Grands Appartements Accès aux salles d'apparat situées au 1er étage du château, dans une ambiance nocturne. Grâce à une lampe de poche, les visiteurs découvriront les décors sous un nouvel aspect.

### CHÂTEAU D'AUVERS

Rue de Léry  
95430 Auvers-sur-Oise  
01 34 48 48 48  
[www.chateau-auvers.fr](http://www.chateau-auvers.fr)

#### La Nuit des musées 19:00

Profitez de l'entrée libre du parcours scénographique «Voyage au temps des impressionnistes», ainsi que de l'exposition «The Van Gogh Expérience». Vous aurez également l'occasion unique de découvrir les jardins à la française du château entièrement éclairés à la bougie, ainsi qu'une programmation artistique inédite à partir de 22h.



## AUVERGNE

### FERME DE PIERRE ALLÈGRE - ECOMUSÉE DE MARGERIDE

Le Bourg  
15320 Ruynes-en-Margeride  
04 71 23 43 32  
[www.pays-saint-flour.fr](http://www.pays-saint-flour.fr)

#### Veillée à la Ferme de Pierre Allègre 18:00 - 23:00

En lien avec l'animation proposée par le musée de la Haute-Auvergne, portant sur l'exposition « Du lard et du cochon », la Ferme de Pierre Allègre se dévoilera au public en nocturne, pour une visite à la saveur du pain de seigle cuit au four de la ferme, allumé pour l'occasion. Lectures de contes et pauses musicales ponctueront cette veillée. En partenariat avec l'École de Musique et la médiathèque municipale de Saint-Flour.

## BASSE - NORMANDIE

### MUSÉE DE LA POESLERIE / MAISON DE LA DENTELLIÈRE COUR DU FOYER

25 rue du Général Huard  
50800 Villedieu-les-Poêles  
02 33 69 33 44  
[www.museesvilledieu.sitew.com](http://www.museesvilledieu.sitew.com)

#### Découverte nocturne de la Cour du Foyer 21:00 - 23:30

Illuminée, la cour du Foyer se révèle ! Visite commentée de la cour et des différentes salles de cette cour, fleuron architectural de notre cité du cuivre.

## BOURGOGNE

### MUSÉE CLAUDE NOISOT

Parc Noisot  
21220 Fixin  
03 80 52 45 62

#### Le Musée Noisot mis en lumière dans son écrin naturel 22:00 - 00:00

Dans Fixin, parcours tout en lumières de la place des Déportés jusqu'au Musée Noisot. Projection d'un film sur la façade.

## CORSE

### MUSÉE NATIONAL DE LA MAISON BONAPARTE

Rue Saint-Charles  
20000 Ajaccio  
04 95 21 43 89

#### Illumination de la façade et du jardin 19:00 - 21:00

Les membres de l'association Empreintes impériales, costumés, se promèneront en vêtements du Second Empire dans la Maison et le jardin.

## GUADELOUPE

### PARC DES ROCHES GRAVEES

Quartier Bord de mer  
97114 Trois-Rivières  
parc.roches.gravees@cg971.fr

#### Visite nocturne contée aux flambeaux 19:00 - 21:00

Découvrir le parc autrement, au travers d'une visite nocturne contée à la lueur des flambeaux.

## HAUTE - NORMANDIE

### ABBAYE DE BERNAY - MUSÉE DES BEAUX-ARTS

Place Guillaume de Volpiano - Jardin de l'abbaye  
27300 Bernay  
02 32 46 63 23  
www.ville-bernay27.fr



#### Papillons de nuit 19:00 - 23:30

Le musée plonge le visiteur dans un univers féerique et mystérieux, peuplé de petites créatures fragiles et éphémères. Les travaux du plasticien Alain Le Boucher seront mis à l'honneur. Plusieurs sculptures lumineuses ponctueront la

visite. Vous pourrez, ensuite, déambuler dans le musée et le jardin de l'abbaye à la recherche des papillons de nuit, réalisés par les élèves des écoles de Bernay et des alentours.

## PAYS DE LA LOIRE

### MUSÉE ARCHÉOLOGIQUE

13 Rue de la Libération  
53160 Jublains  
02 43 58 13 20  
museedejublains.fr

#### So...Dark! 22:00 - 23:00

Visite guidée nocturne à la lanterne. La visite de la forteresse de Jublains, dans le noir de la nuit, procurera de nouvelles sensations. Une invitation à découvrir cet exceptionnel monument par le toucher, en compagnie du guide.

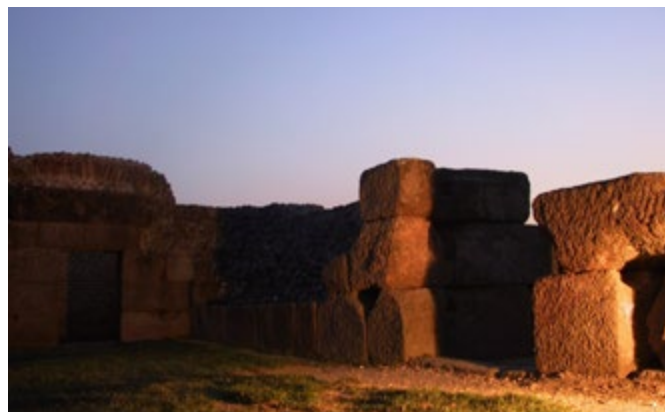

## POITOU - CHARENTES

### MUSÉE BERNARD D'AGESCI

26 avenue de Limoges  
79000 Niort  
05 48 78 72 00  
www.agglo-niort.fr

#### Atelier Light painting 19:30 - 23:00

En lien avec l'exposition LUMIERES. Atelier photo autour du light painting

## PROVENCE - ALPES - CÔTE D'AZUR

### SALAGON, MUSÉE ET JARDINS

Prieuré de Salagon  
04300 Mane  
04 92 75 70 50  
musee-de-salagon.com

#### Visite éclairée et concert 19:00 - 00:00

Noctambules et curieux, découvrez les secrets du prieuré et ses recoins habituellement fermés au public. A 21h, concert des Valets de chœur : composé uniquement de voix masculines, le groupe vocal Les Valets de chœur explore des répertoires et des sonorités particulières à ce type d'ensemble : du Livre vermeil de Montserrat (XIVème) au répertoire du très contemporain Giuseppe de Marzi en passant par la liturgie Orthodoxe et le chant polyphonique corso-sarde.

## MUSÉE GASSENDI

64 boulevard Gassendi  
04000 Digne-les-Bains  
[www.musee-gassendi.org](http://www.musee-gassendi.org)

### Animation Light painting 22:00



**RHÔNE - ALPES**

## MUSÉE DE SAINT-ANTOINE L'ABBAYE

Le Novicat  
38160 Saint-Antoine-l'Abbaye  
04 76 36 40 68  
[www.musee-saint-antoine.fr](http://www.musee-saint-antoine.fr)

### Lumière sur l'église abbatiale 20:30 - 21:15

Une découverte originale de l'église abbatiale lorsque la pénombre s'installe et que la lumière des lanternes danse sur les murs, dévoile objets précieux et peintures.

## MUSÉE INTERNATIONAL DE LA CHAUSSURE

Rue Bistour, portail Roger-Vivier  
26100 Romans-sur-Isère  
[www.ville-romans.com](http://www.ville-romans.com)



### Mise en lumière aux bougies 21:00 - 00:00

Le bâtiment du musée, ancien couvent de la Visitation, sera mis en lumières par mille et une bougies...

# Jeux & divertissements

## ILE - DE - FRANCE

### PETIT PALAIS, MUSÉE DES BEAUX-ARTS DE LA VILLE DE PARIS

Avenue Winston Churchill  
75008 Paris  
01 53 43 40 00  
petitpalais.paris.fr

#### Jeu de piste en famille (à partir de 8 ans) 18:30 - 22:30

Dans l'exposition «Les Bas-Fonds du baroque», toute la famille est invitée à mener l'enquête afin d'aider Jacopo à rejoindre les peintres de la Rome baroque.

### PALAIS DE LA PORTE DORÉE - MUSÉE DE L'HISTOIRE DE L'IMMIGRATION - AQUARIUM TROPICAL

293 avenue Daumesnil  
75012 Paris  
01 53 59 58 60  
www.palais-portedoree.fr



#### Le Bal Moderne 19:30 - 23:00

Cette année, le Musée de l'histoire de l'immigration accueille le Bal Moderne pour la Nuit européenne des Musées. Dans l'ancienne salle des fêtes du Palais de la Porte Dorée, néophytes et confirmés viendront apprendre des danses imaginées par des chorégraphes à partir de répertoires chorégraphiques et musicaux des cultures de l'immigration. Le Bal Moderne, créé en 1993 par Michel Reilhac au Théâtre national de Chaillot à Paris, propose une expérience participative unique qui ouvre les perspectives de la danse contemporaine à tout public.

### DOMAINE DÉPARTEMENTAL DE SCEAUX, PARC ET MUSÉE

Château de Sceaux  
92330 Sceaux  
01 41 87 29 50  
domaine-de-sceaux.hauts-de-seine.net

#### Les vélos délires 19:00 - 23:00

Toute la soirée, un circuit de 40 mètres de long sur 12 de large sera aménagé près du Château afin que les visiteurs, de tous âges, chevauchent seuls ou en équipes, dans une joyeuse ambiance, différents types de cycles anciens, souvent bien surprenants (célérier de 1790, draisiennne de 1817, vélocipède Michaux de 1870, Grands Bi de 1880, vélos à bras, couchés et autres inédits et oubliés).

### MUSÉE FRANÇAIS DE LA CARTE À JOUER

16 rue Auguste Gervais  
92130 Issy-les-Moulineaux  
01 41 23 80 00  
www.issy.com/ma-ville/equipements-culturels/musee-francais-de-la-carte-a-jouer

#### Cartes à strophes ! 19:00 - 00:00

Alerte ! Jeux de mots, jeux de lettres, jeux littéraires et poétiques sont au sommaire de cette soirée promettant coups de Jarnac, verbes volants, défis fous et cartes à strophes en tous genres. Venez en famille, jouer et souffler sur les flammes vives de la poésie avec les Pompières poétesses !



### ÉCOMUSÉE DE VAL DE BIÈVRE

Ferme de Cottinville  
41 rue Maurice Tenine  
94260 Fresnes  
01 41 24 32 24  
www.ecomusee.agglo-valdebievre.fr

#### Votre identité en jeu, de 7 à 177 ans ! 20:00 - 22:00

Dans le cadre de l'exposition Enquête d'identités, l'écomusée propose un jeu de plateau géant au cours duquel le visiteur est convié à construire une identité pièce à pièce

## ARCHÉA, ARCHÉOLOGIE EN PAYS DE FRANCE

56 rue de Paris  
95380 Louvres  
01 34 09 01 02  
[www.archea-roissyportedefrance.fr](http://www.archea-roissyportedefrance.fr)

### Jeu de piste au musée 19:00 - 00:00

ARCHÉA propose de mener l'enquête en famille au sein du de l'exposition temporaire et permanente à la recherche des indices qui vous permettront de trouver les clés de l'énigme des Parisii. Et comme point de départ de l'enquête, un bac de fouille géant est installé au musée.

## ALSACE

### NUIT DES MYSTÈRES À MULHOUSE

Musée Historique  
Musée des Beaux-Arts  
Cité de l'Automobile  
Musée national- Collection Schlumpf  
Cité du Train  
Musée EDF-Electropolis  
Musée de l'Impression sur Etoffes  
Musée du Papier Peint  
Parc de Wesserling - Ecomusée Textile  
La Kunsthalle  
La Grange à Bécenes  
L'Ecomusée d'Alsace  
68100 Mulhouse  
0 800 940 360  
<http://www.nuitdesmysteres.fr>



La ville, l'agglomération et ses 11 musées se transforment en plateau de jeu pour une grande chasse aux trésors à la découverte de collections exceptionnelles dans une ambiance hors du commun. Thème 2015 : les années 50. A gagner : un voyage à Acapulco. Toutes les informations sur <http://www.nuitdesmysteres.fr>

## MUSÉE LALIQUE

Rue du Hochberg  
67290 Wingen-sur-Moder  
03 88 89 08 14  
[www.musee-lalique.com](http://www.musee-lalique.com)

### Livret-jeu sur les techniques 19:00 - 23:00

Découvrez les techniques utilisées par René Lalique et ses successeurs au travers d'un livret-jeu pour s'amuser en famille!

## AQUITAINE

### MUSÉE NATIONAL DES DOUANES

1 Place de la Bourse  
33000 Bordeaux  
05 56 48 82 82  
[www.musee-douanes.fr](http://www.musee-douanes.fr)

### La nuit des énigmes 18:00 - 00:00

À la nuit tombée, quand la ville semble tranquillement s'endormir, le MND réveille le joueur qui sommeille en vous ! La halle de pierre se voile de mystères le temps d'une nuit, et invite le visiteur à venir les décrypter. D'énigmes en énigmes, le regard sur les collections se fait neuf et des objets encore méconnus se révèlent aux yeux des curieux. Rébus, anagrammes, devinettes et jeux de mots n'attendent plus qu'à être déchiffrés... Alors, relèverez-vous le défi ?

## BOURGOGNE

### MUSÉES DE SENS

Place de la cathédrale  
89100 Sens  
03 86 64 46 22  
[www.ville-sens.fr](http://www.ville-sens.fr)

### Les Musées fêtent leur 30 ans 20:00 - 00:00

Nous voulons profiter de cette nuit des musée pour fêter avec le plus grand nombre nos 30 ans. C'est en effet en 1985 qu'ont été installées dans l'ancien archevêché les pièces les plus spectaculaires de nos collections. Une exposition relatara la transformation du bâtiment et un parcours ludique mettra en évidence 30 œuvres acquises entre 1985 et 2015, Les visiteurs seront invités à trouver des indices dans le musée afin de remplir une grille géante de mots installée dans la cour du palais, les plus rapides auront droit à un part de gâteau d'anniversaire!

## BRETAGNE

### MUSÉE DÉPARTEMENTAL BRETON

1 rue du Roi Gradlon  
29000 Quimper  
02 98 95 21 60  
[www.bretagne-musees.culture.fr](http://www.bretagne-musees.culture.fr)

### Visite-jeu-enquête commune à trois sites 20:00 - 00:00

Visite-jeu-enquête commune à trois sites : Le Musée départemental breton, Le Musée des Beaux-Arts et Le Centre d'Art Contemporain Le Quartier.

## CENTRE - VAL DE LOIRE

### MUSÉE DU THÉÂTRE FORAIN

Quartier du Paradis

45410 Artenay

02 38 80 09 73

[www.musee-theatre-forain.fr](http://www.musee-theatre-forain.fr)

#### Enquête au musée ! 19:00 - 00:00

Un horrible crime a été commis au Musée du Théâtre Forain : un des comédiens de la troupe qui devait donner un spectacle dans le cadre de la Nuit des Musées a été retrouvé assassiné ! Les personnes présentes dans les locaux après la découverte du meurtre ont été bouclées afin d'être interrogées par la police. Une inspectrice est dépêchée sur les lieux pour retrouver le coupable ... Les visiteurs seront exceptionnellement invités à la suivre et à l'aider dans son travail d'investigation. Mais parviendront-ils à élucider ce mystère ?

## CHAMPAGNE - ARDENNE

### MUSÉE HISTORIQUE SAINT-REMI

53 rue Simon

51100 Reims

03 26 35 36 90

[www.ville-reims.com](http://www.ville-reims.com)

#### Cluedo géant 20:00 - 00:00

En lien avec l'exposition temporaire «le rémois Maurice Challe, As du régiment Normandie-Niemen». Le 7 septembre 1971, à 5 heures 12, le lendemain de l'arrivée de la délégation soviétique à Reims, le corps sans vie d'un diplomate Russe est retrouvé dans une réserve du musée lapidaire Saint-Remi. 48 heures plus tard, le Commissaire, mandaté par les plus hautes autorités, met en garde à vue 12 suspects. Le meurtrier, ou la meurtrière, se trouve parmi ces 12 suspects ! A vous de le (la) démasquer ! Ce jeu sera composé de 12 équipes de 8 personnes et sera proposé deux fois dans la soirée à 19:30 et à 21:30.

## LANGUEDOC - ROUSSILLON

### SITE ARCHÉOLOGIQUE LATTARA - MUSÉE HENRI PRADES

390 avenue de Pérols

34970 Lattes

04 67 99 77 20

[museearcheo.montpellier3m.fr](http://museearcheo.montpellier3m.fr)



#### Idées lumineuses 19:00 - 23:00

Une animation-spectacle dans les salles d'exposition proposée par l'équipe du Musée Vivant du Roman d'aventures : visites, expériences sensorielles, rencontres artistiques, histoires pleines de curiosités, d'humour et d'émotion pour partager une aventure scientifique et artistique à Lattara.

## LIMOUSIN

### MUSÉE LABENCHE D'ART ET D'HISTOIRE

26 bis boulevard Jules Ferry

19100 Brive-la-Gaillarde

05 55 48 17 70

#### Livret-jeu 19:30 - 00:30

Un livret-jeu à destination du jeune public et des familles a été créé pour l'occasion. Disponible à l'accueil du musée, il permet de parcourir les salles du musée en découvrant ses œuvres et objets de manière ludique, en tentant de résoudre une énigme avant le lever du jour !

## LORRAINE

### MUSÉE JEANNE D'ARC

17 rue Jeanne d'Arc

55140 Vaucouleurs

03 29 89 51 82

[www.tourisme-vaucouleurs.fr](http://www.tourisme-vaucouleurs.fr)

#### Enquête au Musée 18:00 - 22:30

Nos Sherlock Holmes en herbe vont devoir partir à la découverte des Visages de Jehanne, le tout muni d'une lampe torche. Ils devront se guider d'une salle à l'autre en découvrant les indices disséminés dans le musée. Cette enquête au travers du temps les amènera à découvrir que le trésor de Baudricourt a été volé ! Sans lui Jehanne ne pourra pas quitter la ville de Vaucouleurs, et sauver le Dauphin à temps !

## MIDI - PYRÉNÉES

### MUSÉE DU PAYS VAURAI

1 rue Jouxaygues

81500 Lavaur

05 63 58 03 42

[www.musees-midi-pyrenees.fr/musees/musee-du-pays-vaurais/](http://www.musees-midi-pyrenees.fr/musees/musee-du-pays-vaurais/)

#### Jeu de piste pour petits et grands 21:00

Jeu de piste conté et théâtralisé pour petits et grands pour découvrir l'exposition Henri Rousseau et les secrets du bâtiment. Animé par l'AGIT.

## MUSÉE SAINT-RAYMOND, MUSÉE DES ANTIQUES DE TOULOUSE

1 ter Place Saint-Sernin  
31000 Toulouse  
[www.saintraymond.toulouse.fr](http://www.saintraymond.toulouse.fr)

### Surprise(s) party 20:00 - 01:00

Pour cette nouvelle Nuit des musées, les œuvres invitent véritablement à la fête... tout autant qu'elles la font ! Tour à tour détournées, complétées, revisitées, elles participent de manière originale et décalée à une visite sans pareille. Dans le musée rhabillé de lumière et de musique, des œuvres rendues vivantes, une présence artistique et l'utilisation de médias variés proposent une mosaïque de sensations, un parcours éclectique et surprenant, afin que l'Histoire d'hier devienne la fête d'aujourd'hui. Un événement concocté par Albin Warette et Guillaume Chuffart, réalisé par Culture en Mouvements.



## NORD - PAS - DE - CALAIS

### PALAIS DES BEAUX-ARTS

Place de la République  
59000 Lille  
[www.pba-lille.fr](http://www.pba-lille.fr)

### Chasse aux canards 16:00 - 19:00

Autour de l'événement OPEN MUSEUM #2 DONALD, un parcours-jeu pour aller à la découverte des collections. À l'aide de ta carte, pars à la chasse aux canards et va ensuite récupérer ta récompense auprès de l'accueil. Un jeu familial qui ravira tous les gourmands ! (A partir de quatre ans)

### Happy Duck Open Museum #2 Donald.

### Samedi 17 mai 10:00 - 0:00

À l'occasion de La Nuit des Musées, également dimanche. Un week-end entièrement dédié aux familles autour de l'Open Museum #2 Donald. Au programme, des visites décalées, du cinéma d'animation et une grande chasse aux canards.

## POITOU - CHARENTES

### MUSÉE DU PAPIER

134 rue de Bordeaux  
16000 Angoulême  
[www.angouleme.fr/museep](http://www.angouleme.fr/museep)

### Les Colporteurs 20:00 - 00:00

L'un fredonne, l'autre musarde, l'une concocte, l'autre bidouille... Ils n'ont rien à vendre et tout à offrir... De petits riens, de bouts de ficelles, de coquilles de noix, ils vous feront croire à la plus belle des aventures... Savourer l'instant présent, le plaisir d'être et de créer ensemble, des images, des paysages... A chaque escale chaque colporteur déploie sa panoplie des possibles et s'adonne à son activité et propose au public d'y participer. A partir de 20:00 et au gré de vos déambulations.

### MUSÉE CHARBONNEAU-LASSAY

24 rue du Martray  
86200 Loudun  
05 49 98 08 48  
[www.ville-loudun.fr](http://www.ville-loudun.fr)

### Qui a volé les cendres d'Urbain Grandier ? 20:00 - 22:30

Les cendres d'Urbain Grandier ont été dérobées ! Participez à un jeu grandeur nature et venez résoudre l'enquête au musée en compagnie de l'association Le Graal.

# Ateliers & démonstrations

## ILE - DE - FRANCE

### ARCHIVES NATIONALES

60 rue des Francs-Bourgeois

75003 Paris

01 40 27 65 35

[www.archivesnationales.culture.gouv.fr](http://www.archivesnationales.culture.gouv.fr)

### Ateliers du service de restauration-conservation

**18:00 - 22:00**

Ateliers de conservation préventive, reliure, restauration et sceaux : découverte des métiers d'art avec démonstrations sur le sauvetage des documents, présentation de fac-similés, moulages de sceaux, ateliers de suminogachi.

### Atelier 7 à 77 ans de calligraphie médiévale et moderne

**18:00 - 22:00**

### MUSÉE DES ARTS ET MÉTIERS

60 rue Réaumur

75003 Paris

01 53 01 82 00

[www.arts-et-metiers.net](http://www.arts-et-metiers.net)

### Animations scientifiques 18:00 - 00:00

Tout au long du parcours au sein des collections du musée, venez vivre des expériences ludiques avec des scientifiques éclairés qui vous feront éteindre la lumière avec... de la lumière, disséquer un laser à cœur ouvert, percer les secrets de la matière grâce à des rayons invisibles. Faites aussi couler de la lumière, jouez au caméléon avec un faisceau lumineux, rencontrez un papillon de lumière ou soyez éclairé sous votre meilleur jour !

### MUSÉE DE L'INSTITUT DU MONDE ARABE

1 rue des Fossés Saint-Bernard

Place Mohammed V

75005 Paris

01 40 51 38 38

[www.imarabe.org](http://www.imarabe.org)

### La Nuit européenne des musées à l'IMA : le banquet de Hârûn al-Rachîd 19:00 - 01:00

Le musée participera pour la troisième année consécutive à l'opération « La classe, l'œuvre ! ». Pour l'édition 2015, ce sont des étudiants bachelor et en BTS (dans les disciplines 'cuisine', 'traiteur' et 'service') de l'École Ferrandi qui, à partir de pièces du musée en lien avec la tradition de l'hospitalité et du partage d'un repas, concevront des ateliers sur le goût, l'odorat et la vue, ainsi qu'un buffet avec une présentation et une dégustation de recettes revisitées des califes abbassides.

### MUSÉE GUSTAVE MOREAU

14 rue de la Rochefoucauld

75009 Paris

01 48 74 38 50

[www.musee-moreau.fr](http://www.musee-moreau.fr)

### Dessin dans l'atelier de Gustave Moreau 19:00 - 23:00

A l'occasion de la Nuit des musées, adultes et enfants sont invités à venir dessiner d'après les œuvres de Gustave Moreau. Apportez vos carnets et vos crayons ! Deux plasticiens seront présents pour vous guider parmi les peintures et les milliers de dessins exposés dans les meubles à volets pivotants de l'atelier du peintre. Les ateliers seront accessibles en visite libre. L'appartement de Gustave Moreau sera fermé.



### CITÉ DE L'ARCHITECTURE ET DU PATRIMOINE

1 place du Trocadéro et du 11 novembre

75116 Paris

01 58 51 52 00

[www.citechaillot.fr](http://www.citechaillot.fr)

### Voir avec les mains 19:00 - 23:30

Cet atelier propose d'explorer par le toucher les reproductions à échelle 1 de la sculpture et de l'architecture du Moyen Âge. Démonstration de gravure 19:15 - 23:15  
Dans le cadre du parcours Archi-timbrée, découvrez la technique de la gravure lors d'une démonstration au plus près des œuvres et des timbres exposés dans les galeries. Une artiste-graveure partagera avec vous son savoir-faire sur cette technique. Vous assisterez en direct à la réalisation d'une œuvre gravée.

### MUSÉE DÉPARTEMENTAL MAURICE DENIS

2 bis rue Maurice Denis

78100 Saint-Germain-en-Laye

01 39 73 77 87

[www.museemauricedenis.yvelines.fr](http://www.museemauricedenis.yvelines.fr)

### Ateliers jeux sur le thème du portrait 20:00 - 23:00

Avec l'équipe de plasticiens du musée, venez jouer et créer autour des portraits des collections : portraits de famille, d'enfants, d'artistes...

## MUSÉE DE LA TOILE DE JOUY

54 avenue Charles de Gaulle  
78350 Jouy-en-Josas  
01 39 56 48 64  
[www.museedelatoiledejouy.fr](http://www.museedelatoiledejouy.fr)

### La table de l'imprimeur 18:00 - 23:00

Venez détourner de la toile de Jouy ! Un rouleau de papier peint ainsi que des marqueurs peinture seront à votre disposition afin que vous puissiez laisser libre cours à votre imagination, pour former une œuvre collective !

## ALSACE

### MUSÉE HISTORIQUE DE HAGUENAU

9 rue du Maréchal Foch  
67500 Haguenau  
03 88 90 29 39  
[www.ville-haguenau.fr](http://www.ville-haguenau.fr)

### Démonstrations de métiers d'arts médiévaux 19:00 - 00:00

Le Musée Historique de Haguenau propose à ses visiteurs des démonstrations de métiers d'arts médiévaux tels que la calligraphie, l'architecture ou encore la maroquinerie. Venez tester l'écriture à la plume d'antan, redécouvrir les châteaux alsaciens et leur architecture... De 20:00 à 23:00, en partenariat avec la FREMAA et dans le cadre de l'exposition «Métamorphose(s), dialogue entre patrimoine et création», les musées proposent une démonstration du métier d'art de doreur à l'Espace Saint Martin (Place d'Armes, Haguenau).

### MUSÉE EDF ELECTROPOLIS

55, rue du Pâturage  
68200 Mulhouse  
03 89 32 48 50  
<http://electropolis.edf.com>

### Animations «décoiffantes» au théâtre de l'électrostatique 18:00 - 23:45

Participez aux expériences telles qu'elles étaient pratiquées au XVIIIe siècle et observez d'étranges phénomènes, à vous faire dresser les cheveux sur la tête ! Animation en continu.

## AQUITAINE

### MUSÉE DE LA FAÏENCE ET DES ARTS DE LA TABLE

2378 route d'Hagetmau  
40320 Samadet  
05 58 79 13 00  
[museesamadet.landes.org](http://museesamadet.landes.org)

### Autour de la terre... 19:15 - 22:15

Venez découvrir le plaisir de malaxer de la terre, de donner naissance à un objet comme le fait Yvan Gaudy, potier landais de Bastennes, qui vous conduira dans le monde merveilleux de l'argile.

19:15 - 20:15 : Atelier modelage

20:30 - 22:15 : Atelier tournage.

19:30 - 22:30 : L'association «Comité de la faïencerie» propose des démonstrations de fabrication de faïence.

### MUSÉE DES BEAUX-ARTS

Place du Docteur Esquirol  
47000 Agen  
05 53 69 47 23  
[www.agen.fr/musee](http://www.agen.fr/musee)

### Détails d'œuvres en body painting 20:00 - 23:30

De jolis détails d'œuvres à se peindre ou se faire peindre sur la peau ! Et à porter comme un bijou tout au long de la soirée ...

## BOURGOGNE

### L'ATELIER DU JOURNAL ET MUSÉE MUNICIPAL DE LOUHANS

29 rue des Dodanes  
71500 Louhans  
0385762716  
[www.ecomusee-de-la-bresse.com](http://www.ecomusee-de-la-bresse.com)

### L'atelier du journal l'Indépendant 18:00 - 23:00

L'univers de l'imprimerie vous livre ses secrets, dans ce musée unique en France. De l'histoire du journal L'Indépendant en passant par la découverte des machines conservées en état de marche de l'atelier (linotypes, rotative à plat, presses), tout vous sera dévoilé et expliqué !

## FRANCHE - COMTÉ

### MUSÉE DE LA LUNETTE

Place Jean Jaurès  
39400 Morez  
03 84 33 39 30  
[www.musee-lunette.fr](http://www.musee-lunette.fr)

### Planétarium 18:00 - 23:00

Découvrez l'astronomie grâce au planétarium Bressan, au sein d'un surprenant dôme gonflable. Vous y étudierez le ciel étoilé, le système solaire et toute la galaxie au-travers d'une animation ludique.



### Lunette astronomique 18:00 - 23:00

Une lunette astronomique de démonstration sera installée dans le Hall du musée. Venez l'essayer !

## LANGUEDOC - ROUSSILLON

### MUSÉE FABRE

13 rue Montpelieret  
34000 Montpellier  
[www.museefabre.fr](http://www.museefabre.fr)

#### Ateliers de pratique artistique : Les liaisons savoureuses 19:30 - 23:10

Ces ateliers visent à stimuler autant les papilles que les pupilles... L'expérience plastique proposée est conçue pour interroger les correspondances entre la lumière et la couleur, la vue et le goût.

## LIMOUSIN

### MUSÉE LABENCHE D'ART ET D'HISTOIRE

26 bis boulevard Jules Ferry  
19100 Brive-la-Gaillarde  
05 55 48 17 70

#### Champignons en origami 19:30 - 00:30

Un travail en partenariat avec un spécialiste de l'origami : dans le cadre de la Nuit des musées 2015, le service des publics du musée a également proposé à une classe de terminale S du lycée d'Arsonval de travailler sur le thème du patrimoine naturel au musée Labenche. Un atelier « champignons en origami » s'est attaché à mettre en valeur ce patrimoine en faisant plus particulièrement écho à la collection de champignons en cire du musée. Les élèves de terminale scientifique du lycée d'Arsonval ont été guidés par l'artiste plasticien Vincent Floderer durant quatre ateliers.

## NORD - PAS - DE - CALAIS

### MUSÉE DÉPARTEMENTAL MATISSE

Place du Commandant Richez  
59360 Le Cateau-Cambrésis  
03 59 73 38 00  
[museematisse.lenord.fr](http://museematisse.lenord.fr)



#### Visite-atelier de gravure et d'impression (Atelier ouvert) 18:00 - 00:00

Nous proposons à nos visiteurs de découvrir les œuvres imprimées de la collection Tériade par le biais de la valise « Techniques de l'estampe », afin d'en comprendre la conception. Après cette visite-découverte, les participants seront invités à expérimenter en atelier ouvert (pas d'horaire ni de limitation de durée !) différentes techniques de gravure et d'impression, parmi lesquelles la linogravure ou encore la lithographie...

### PALAIS DES BEAUX-ARTS

Place de la République  
59000 Lille  
[www.pba-lille.fr](http://www.pba-lille.fr)

#### OPEN MUSEUM #2 DONALD: Visite-Atelier 14:00 - 17:00

Une visite ludique, qui se poursuit par une activité plastique, adaptée aux petits comme aux grands, en compagnie d'un animateur-plasticien (à partir de 6 ans) dans les collections, autour de l'événement : OPEN MUSEUM #2 DONALD. À 14:00, 15:00, et 16:00.

### MUSÉE DU DESSIN ET DE L'ESTAMPE ORIGINALE CHÂTEAU-ARSENAL

place Albert Denvers  
59820 Gravelines  
03 28 51 81 00  
[www.ville-gravelines.fr](http://www.ville-gravelines.fr)

#### Conservation et atelier participatif autour d'un album à quatre mains, Le carnet de Grasse 15:00 - 18:00

Durant le second conflit mondial Jean Arp, Sonia Delaunay, Sophie Taeuber et Alberto Magnelli sont accueillis en zone libre. En Provence, la communauté d'artistes qui se réfugie à Grasse s'organise pour résister, par la création, à la barbarie nazie et à la menace qu'elle fait peser sur la culture. Pour rompre l'isolement, Arp propose à ses amis de réaliser une série d'œuvres collectives. Nous commenterons ces œuvres abstraites déployées dans l'espace des collections puis proposerons à chacun d'encre des pièces géométriques à intégrer dans des compositions imprimées, réalisées à plusieurs mains.

## PICARDIE

### MUSÉE D'ART ET D'ARCHEOLOGIE DE SENLIS

Place Notre-Dame  
60300 Senlis  
03 44 24 86 72  
[www.musees-senlis.fr](http://www.musees-senlis.fr)

#### Emballer-moi 18:00 - 23:00

Le musée d'Art et d'Archéologie propose une animation autour du métier de régisseur des collections. Vous vous essayerez à la préparation des œuvres telle que l'équipe du musée la réalise lors d'un prêt à un autre musée, du constat d'état à l'emballage.

**MUSEE ARCHÉOLOGIQUE DU LAC DE PALADRU**

15, place de l'église  
38850 Charavines  
04 76 55 77 47  
[www.museelacdepaladru.com](http://www.museelacdepaladru.com)

**Le Labo'archéo 14:00 - 21:30**

Déplacez-vous d'un laboratoire à un autre avec un objet muni d'une puce intégrée et un carnet de chercheur pour découvrir comment dater. Vous êtes tour à tour, spécialiste du carbone 14, céramologue et dendrochronologue, et menez une enquête au cœur des collections du musée. L'objet qui devient interactif devant chaque laboratoire vous aidera dans cette recherche. Les métiers de l'archéologie n'auront plus aucun secret pour vous après votre venue au Musée !

**MUSÉE DE L'IMPRIMERIE ET DE LA COMMUNICATION GRAPHIQUE**

13 rue de la Poulallerie  
69002 Lyon  
[www.imprimerie.lyon.fr](http://www.imprimerie.lyon.fr)

**Démonstrations et présentation des collections  
19:00 - 23:00**

Venez assister à des présentations et démonstrations tout en rencontrant les professionnels des techniques et arts graphiques : calligraphie, typographie, gravure, évolution des techniques d'imprimerie, histoire des supports publicitaires, presse périodique.

# Performances, art & installations

## ILE - DE - FRANCE

### MUSÉE PICASSO

5 rue de Thorigny  
75003 Paris  
01 42 71 25 21  
[www.museepicassoparis.fr](http://www.museepicassoparis.fr)

#### Carte blanche à Loïc Touzé 20:00 - 21:15

Dans le cadre du lancement de sa programmation de réouverture, le Musée national Picasso Paris et le CDC Atelier de Paris-Carolyn Carlson invitent le chorégraphe Loïc Touzé à investir les espaces de la collection à l'occasion de la nocturne de la Nuit des Musées. Loïc Touzé propose des danses proches de son univers peuplé d'images, de peintures, de visages, de regards et attentif à celui qui regarde. L'œuvre de Picasso contient un formidable terrain d'inspiration : comment faire résonner un « art rétinien » par l'espace et le mouvement, qui aussi constituent l'art chorégraphique ?



### MUSÉE DE LA CHASSE ET DE LA NATURE

62 rue des Archives  
Hôtel de Mongelas  
75003 Paris  
01 53 01 92 40  
[www.chassenature.org](http://www.chassenature.org)

#### « Chasse au Snark » 20:00 - 23:00

Frédérique Lecerf et le programme culturel franco-chinois « Dans Quelle Vie Tu Monde(s) ? » investissent le cabinet de curiosité qu'est le musée de la Chasse et de la Nature en proposant aux visiteurs une « Chasse au Snark ». Inspirés par le récit éponyme de Lewis Carroll, les artistes Skall, Zhao Duan, Éric Madeleine et Qin Han mènent leur quête de l'humanité animale ou de l'animalité humaine, à travers une histoire performative se découvrant comme un conte en quatre chapitres. En continu toute la soirée.

### MUSÉE DES ARTS ET MÉTIERS

60 rue Réaumur  
75003 Paris  
01 53 01 82 00  
[www.arts-et-metiers.net](http://www.arts-et-metiers.net)

#### Trompe-l'œil lumineux par Digital Essence 18:00 - 00:00

Installation de vidéo-mapping interactive, une invitation au voyage numérique... dans des mondes immatériels !

### MAC/VAL

#### MUSÉE D'ART CONTEMPORAIN DU VAL-DE-MARNE

Place de la Libération  
94400 Vitry-sur-Seine  
01 43 91 64 20  
[www.macval.fr](http://www.macval.fr)

#### « Found and lost », de Laurent Moriceau 19:00

Avec « Found and lost » les visiteurs du MAC/VAL sont conviés à déguster un moulage en chocolat grandeur nature du corps de l'artiste Laurent Moriceau. Offert en pâture jusqu'à sa disparition, le moulage réalisé est dégusté dans ce qui s'apparente à un rituel anthropophage. Performance conçue en partenariat avec l'UFA François Rabelais, Vitry-sur-Seine.



#### « Plante verte, plastique, poils », performance de Florian Sicard 13:00 - 23:00

Artiste performeur, Florian Sicard travaille principalement sur la construction de l'identité. Sur un podium, assis à une table, il se transforme dans un mouvement continu : perruques, maquillage, vêtements s'enchaînent sans jamais le figer dans un personnage identifié. Tour à tour monstre, créature, chimère, hybride, le corps de Florian Sicard fonctionne comme une palette d'expérimentations successives.

#### Activation des personnages de Pierre Joseph, Gi (Vietnam) et Marine (Afghanistan) 13:00 - 23:00

Depuis 1992, Pierre Joseph imagine des personnages à réactiver selon un processus invariant. Ces personnages

– puisés dans la fiction, la fable, l'histoire ou le réel – exemplifient un archétype et invitent le spectateur à interroger les projections sociales qu'ils évoquent. Ici, ce sont les valeurs guerrières et viriles que ces deux soldats incarnent et interrogent. Pierre Joseph aborde et remet en cause les valeurs de l'Occident : l'impérialisme, l'interventionnisme ou encore le stéréotype de la masculinité. Il prend le contre-pied d'une figure d'artiste héroïque, elle aussi conquérante.

## BASSE - NORMANDIE

### MAHB - MUSÉE D'ART ET D'HISTOIRE BARON GÉRARD

37 rue du Bienvenu  
14400 Bayeux  
02 31 92 14 21  
[www.bayeuxmuseum.com](http://www.bayeuxmuseum.com)

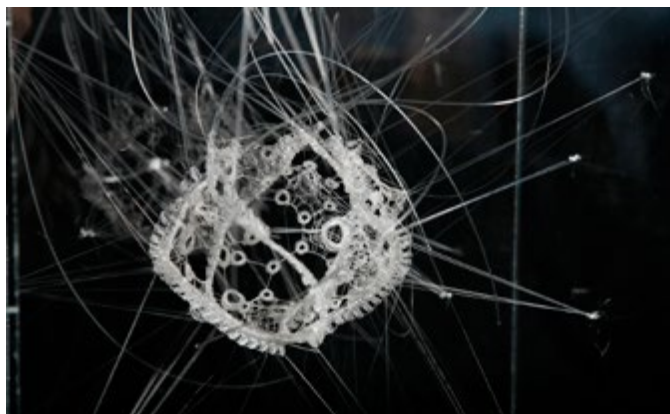

### Chrysalides de dentelle. Installations de Marjolaine Salvador-Morel 20:00 - 00:00

Du 20 mars au 20 septembre 2015, le MAHB accueille les créations de l'artiste plasticienne, Marjolaine Salvador-Morel, fille de dentellière et bayeusaine de cœur, au sein même de sa muséographie. Ces véritables sculptures de dentelle dialogueront avec les collections permanentes, la scénographie et le cadre architectural du lieu. Pour la Nuit des musées, l'artiste installera une création éphémère dans le patio du MAHB. Ses œuvres seront magnifiées par la lumière sous un ciel étoilé.

## FRANCHE - COMTÉ

### FRAC FRANCHE - COMTÉ

2 passage des arts  
25000 Besançon  
03 81 87 87 00  
[www.frac-franche-comte.fr](http://www.frac-franche-comte.fr)



### Vexations / Erik Satie 06:00 - 00:00

Maxime Springer, piano  
Vexations est une œuvre pour piano composée par Erik Satie en 1893. Cette œuvre emblématique et précocement conceptuelle consiste en 840 exécutions d'un court fragment musical, pour une durée totale comprise entre 12 et 24 heures. Une véritable épreuve d'endurance et de concentration pour l'interprète.

## LIMOUSIN

### LE GARAGE

19, 21 Avenue Edouard Herriot  
19100 Brive-la-Gaillarde  
05 55 88 80 81  
[garage.brive.fr](http://garage.brive.fr) «

### Performance de Robert COMBAS 20:00 - 00:00

à partir de 20h00 : création de la toile  
à partir de 21h30 : échange avec le public  
Création d'une toile en public dans le cadre de l'exposition «Amis Nos» de Robert Combas, Lucas Mancione et Toppolino, présence exceptionnelle de Robert Combas pour la création d'une toile en public.»



## MIDI - PYRÉNÉES

### MUSÉE CALBET

15 rue Jean de Comère  
82170 Grisolles  
05 63 02 83 06  
[www.museecalbet.com](http://www.museecalbet.com)

### Performance d'Emilie Franceschin 20:30 - 23:00

Cette jeune artiste toulousaine questionne la condition féminine. Dans notre société, quelle place est accordée à la femme et quelle place prend-elle ? Autour de ces problématiques, elle se met en scène et contraint son corps à des déambulations banales au sein de l'espace quotidien.

## MUSÉE CHAMPOLLION - LES ÉCRITURES DU MONDE

Place Champollion  
46100 Figeac  
05 65 50 31 08  
[www.musee-champollion.fr](http://www.musee-champollion.fr)

### Rêve de plume - Spectacle de danse voltige 20:00 - 00:00

A l'occasion de la 11<sup>ème</sup> Nuit européenne des Musées, la compagnie Têt'en'air vous propose des chorégraphies aériennes en musique et en lumière avec six danseurs voltigeurs, suspendus à la façade aux mille lettres du musée Champollion. Ils vous inviteront à (re)découvrir l'univers extraordinaire du musée des écritures du Monde.

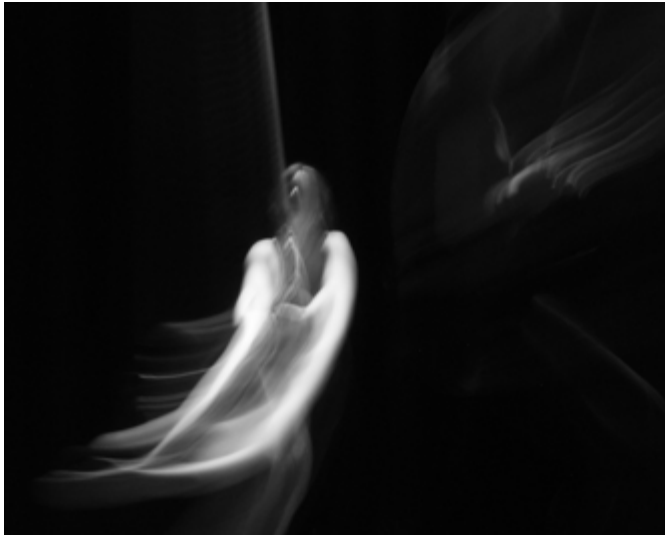

## MUSÉE INGRES

19 rue de l'hôtel de ville  
82000 Montauban  
05 63 22 12 91  
[www.museeingres.com](http://www.museeingres.com)

### Performance réalisée par David SKUNKDOG 19:00 - 00:00

«La Peinture prise aux mots» organisée par l'association des Rencontres d'Art, du 11/04/ au 08/06/15 (1er sous-sol). A cette occasion, présentation de la cour du musée d'une performance réalisée par l'artiste David Skunkdog.

## NORD - PAS - DE - CALAIS

### PALAIS DES BEAUX-ARTS

Place de la République  
59000 Lille  
[www.pba-lille.fr](http://www.pba-lille.fr)

### «L'art de faire court» 20:30 - 23:30

Autour de l'événement OPEN MUSEUM #2 DONALD, projection d'une sélection de courts-métrages d'animation qui ont en commun de détourner les œuvres d'art. En partenariat avec les Rencontres audiovisuelles. (Auditorium, durée 1h15). Entrée libre, dans la limite des places disponibles.

## PROVENCE - ALPES - CÔTE D'AZUR

### MUSÉE D'ART MODERNE ET D'ART CONTEMPORAIN (MAMAC)

Place Yves Klein  
06364 Nice  
04 97 13 42 01  
[www.mamac-nice.org](http://www.mamac-nice.org)

### Quand les percussions dialoguent avec les collections et s'unissent à la danse contemporaine 20:00 - 23:00

Venez assister aux rendez-vous musicaux des classes de percussions et de danse contemporaine du CNRR (Conservatoire National à Rayonnement Régional) à travers les collections du musée. Dès l'ouverture, les élèves danseurs et percussionnistes interpréteront ensemble une création chorégraphique de Bertrand Papillon, sur la composition de Maurice Ohana « Les Études chorégraphiques » dirigée par Christophe Perez. Puis, les classes de percussions, chapotées par leurs enseignants Régis Famelart et Christophe Perez, offriront une exploration de différentes esthétiques instrumentales associée à un métissage musical à la fois ethnique, classique et contemporain. Pour clôturer la soirée, les classes de percussions offriront une création unique de Régis Famelart sur les terrasses du musée en dialogue avec le Mur de feu d'Yves Klein, qui sera exceptionnellement allumé pour l'occasion.

### Conte d'une nuit 20:00 - 22:00

Découvrez les fragments de confidences à travers la propre histoire de l'artiste Julie Le Toquin.

## MUSÉE DES ALPILLES

1 Place Favier  
13210 Saint-Rémy-de-Provence  
[www.musees-mediterranee.org](http://www.musees-mediterranee.org)

### Peinture aux pigments fluorescents 21:30 - 23:00

Dans le cadre de Van Gogh Europe 2015, l'association la couverture verte réalisera une peinture aux pigments fluorescents en hommage à la nuit étoilée de Vincent Van Gogh.

## PAYS DE LA LOIRE

### MUSÉE DE LA VIGNE ET DU VIN D'ANJOU

Cellier de la Coudraye - Place des vigneron  
49750 Saint-Lambert-du-Lattay  
02 41 78 42 75  
[www.musee-vigne-vin-anjou](http://www.musee-vigne-vin-anjou)

### Graffo'Musée 20:00 - 22:30

Le temps d'une soirée, des jeunes de Saint-Lambert-du-Lattay investissent l'ancien cellier afin de créer des graffitis éphémères sur des supports originaux. Le Musée propose aux visiteurs de découvrir les réalisations live de ces apprentis graffeurs. Graff et autres techniques de Street Art seront au rendez-vous et donneront une résonance particulière aux collections. En partenariat avec le service jeunesse de la Communauté de Communes des Coteaux du Layon.

## PICARDIE

### MUSÉE ALFRED DANICOURT

Hôtel de Ville  
80201 Péronne  
03 22 73 31 00

#### Nocturne dansée au musée 18:00 - 22:00

Pour sa première ouverture en nocturne et sa première participation à la Nuit européenne des musées, le musée Alfred-Danicourt s'associe au Conservatoire municipal de danse de Péronne pour proposer aux visiteurs une visite originale. Des jeunes élèves du Conservatoire proposeront de courtes et libres évocations artistiques des œuvres de la salle des Peintures.

## POITOU - CHARENTES

### MUSÉE DU PAPIER

134 rue de Bordeaux  
16000 Angoulême  
[www.angouleme.fr/museep](http://www.angouleme.fr/museep)

#### Dessine-moi une fresque 20:00 - 00:00

A l'occasion de la Nuit des Musées, venez vous perdre dans l'illusion d'un graff réalisé en direct tout au long de la soirée. Un trompe-l'œil qui ne vous laissera pas de marbre ! Une vraie performance réalisée par Mathieu Perronno de Dog association.



### MUSÉE SAINTE-CROIX

3 bis rue Jean Jaurès  
86000 Poitiers  
05 49 41 07 53  
[www.musees-poitiers.org](http://www.musees-poitiers.org)

#### Spectacle de danse 22:00 - 23:00

Spectacle de danse parmi les collections permanentes du musée, par le Conservatoire à Rayonnement Régional de Poitiers.

## ÉCOLE DE MÉDECINE NAVALE (VAH)

25 Rue Amiral Meyer  
17300 Rochefort  
05 46 99 59 57  
[www.musee-marine.fr](http://www.musee-marine.fr)

#### Installation du plasticien Stéphane Le Garff 20:00 - 00:00

En partenariat avec le musée d'art et histoire Hèbre de Saint-Clément et l'Education nationale, le plasticien Stéphane Le Garff présente, spécialement pour la nuit des musées, une installation dans la Salle des Actes, inscrite dans son travail sur l'image fixe et animée.

## RHÔNE - ALPES

### MUSÉE-CHÂTEAU D'ANNECY

Place du château  
74000 Annecy  
04 50 33 87 30  
[patrimoines.agglo-annecy.fr](http://patrimoines.agglo-annecy.fr)

#### Création de la compagnie Pascoli 20:30 - 22:00

Le Musée-Château s'éclaire dans la nuit. La Compagnie Pascoli crée un spectacle unique où les danseurs vibrent avec les murs du château et déambulent au milieu des œuvres d'art.

## CITÉ DE LA PREHISTOIRE

Orgnac-l'Aven  
07 150 Orgnac-l'Aven  
04 75 38 65 10  
[www.orgnac.com](http://www.orgnac.com)

#### Lhâ 21:00 - 22:00

Performance sonore d'un nouveau genre qui mêle ombre et lumière, danse et musique pour nous projeter 35 000 ans en arrière : les chamans en transe peignent les parois, les symboles et l'art prennent vie...

# Spectacles

## ILE - DE - FRANCE

### MUSÉE CARNAVALET - HISTOIRE DE PARIS

16 rue des Francs-Bourgeois  
75003 Paris  
01 44 59 58 58  
[www.carnaulet.paris.fr](http://www.carnaulet.paris.fr)

#### **Napoléon et Paris, rêves d'une capitale 19:00 - 22:30**

A l'occasion de la Nuit des musées, venez découvrir gratuitement l'exposition «Napoléon et Paris, rêves d'une capitale». Vous verrez comment Paris, principal théâtre politique de l'épopée napoléonienne, fut le centre de la vie politique, diplomatique et mondaine du «Grand Empire». Vous y croiserez peut-être l'Empereur, Joséphine et la cour à l'occasion d'une reconstitution en costume par l'association «Napoléon 1804» et assisterez, dans les jardins du musée, au concert des élèves du conservatoire du centre de Paris.

### PETIT PALAIS, MUSÉE DES BEAUX-ARTS DE LA VILLE DE PARIS

Avenue Winston Churchill  
75008 Paris  
01 53 43 40 00  
[petitpalais.paris.fr](http://petitpalais.paris.fr)



#### **Sortis des tableaux ! 18:30 - 23:30**

Dans les expositions «Les bas-Fonds du Baroque» et «Carmen et Mélisande», des comédiens, tout droit sortis des tableaux, animent votre visite de petites touches vivantes et cocasses.

### MAISON DE BALZAC

47 rue Raynouard  
75016 Paris  
01 55 74 41 80  
[www.balzac.paris.fr](http://www.balzac.paris.fr)

#### **Carte Blanche à Jeanne Balibar. « Mes Balzac » 21:00 - 22:30**

Nuit d'exception. L'actrice Jeanne Balibar nous envoûtera par ses lectures et sa voix de velours. Pas de hasard, le lien entre l'actrice et l'auteur de La Comédie humaine s'est tissé au fil du temps. D'abord, le cinéma. Elle est, en 2007, la duchesse

de Langeais dans « Ne touchez pas à la hâche » de Jacques Rivette. Depuis l'été 2014, elle interprète, en allemand, la Cousine Bette, dans une libre adaptation du roman de Balzac par le metteur en scène Frank Carstof. Du plus fidèle au plus osé, la polyphonie des personnages portée par une comédienne multifacettes.

### MUSÉE DÉPARTEMENTAL MAURICE DENIS

2 bis rue Maurice Denis  
78100 Saint-Germain-en-Laye  
01 39 73 77 87  
[www.museemauricedenis.yvelines.fr](http://www.museemauricedenis.yvelines.fr)

#### **Visites théâtralisées 20:00 - 23:15**

A travers les salles du musée, des comédiens jouent des saynètes évoquant la vie et l'œuvre de Maurice Denis et de ses amis. Ils entraînent le visiteur dans l'atmosphère d'un cercle d'artistes, peintres, musiciens, poètes... décidés à renouveler la vision de l'art à la fin du XIXe et au début du XXe siècle.

### ALBERT-KAHN, MUSÉE ET JARDIN DÉPARTEMENTAUX

10-14 rue du Port  
92100 Boulogne-Billancourt  
01 55 19 28 00  
[albert-kahn.hauts-de-seine.net](http://albert-kahn.hauts-de-seine.net)

#### **Visite théâtralisée de l'exposition «A la recherche d'Albert Kahn, Inventaire avant travaux» 19:00 - 22:00**

L'exposition, articulée autour de deux grands volets se faisant écho - portrait de l'homme et portrait d'une œuvre- cherche à saisir l'insaisissable : qui était l'étrange Monsieur Kahn ? Face à cette même interrogation, la Compagnie LES PASSEURS DE L'ARCHE propose une immersion en théâtre dans une exposition foisonnante, faisant revivre Albert Kahn le temps d'une visite rythmée, poétique et enlevée.

### MAC/VAL, MUSÉE D'ART CONTEMPORAIN DU VAL-DE-MARNE

Place de la Libération  
94400 Vitry-sur-Seine  
01 43 91 64 20  
[www.macval.fr](http://www.macval.fr)

#### **« SOS », action d'Oriol Nogues 13:00 - 23:00**

Chez Oriol Nogues, le monde est un théâtre et le théâtre est le monde. L'art est, pour lui, le lieu privilégié d'une méditation métaphysique sur la condition humaine, sa futilité, son impermanence, son insignifiance. Loin de grands dispositifs épiques, l'action qu'il propose au MAC/VAL procède d'une poésie bricolée où le détachement se combine avec une situation d'apparente détresse.

## ALSACE

### MUSÉE LALIQUE

Rue du Hochberg  
67290 Wingen-sur-Moder  
03 88 89 08 14  
[www.musee-lalique.com](http://www.musee-lalique.com)

#### Tout feu tout flamme 20:00 - 23:00

Pour célébrer les arts du feu, le musée Lalique invite la Cie Burn 'n Light à faire des démonstrations lors de spectacles féériques d'une dizaine de minutes plusieurs fois dans la soirée.

## AUVERGNE

### MUSÉE D'ART ROGER-QUILLIOT [MARQ]

Quartier historique de Montferrand - Place Louis-Deteix  
63100 Clermont-Ferrand  
04 73 16 11 30  
[musedart.clermont-ferrand.fr](http://musedart.clermont-ferrand.fr)

#### La Parade 19:00 - 23:00

Les 70 enfants inscrits aux ateliers de l'AMA (Association des amis des musées de Clermont-Ferrand) défilent dans le musée vêtus de costumes conçus à partir des œuvres du MARQ. Ils présentent leur choix et l'inspiration qui a abouti à leur création.

## BASSE - NORMANDIE

### MUSEE DE LA TAPISSERIE DE BAYEUX

13 bis rue de Nesmond  
1440 Bayeux  
02 31 51 25 50  
[www.bayeuxmuseum.com](http://www.bayeuxmuseum.com)

#### Reconstitution historique par Dex Aïe 20:00 - 00:00

La compagnie de reconstitution historique médiévale DEX AÏE investit le musée de la Tapisserie de Bayeux avec hommes, femmes et enfants en costumes du XI<sup>ème</sup> pendant la Nuit des Musées. Ces reconstituteurs de la Bataille d'Hastings iront à la rencontre du public lors de la visite du musée et rendront vivante l'histoire de Guillaume Le Conquérant.

### MUSÉE DES BEAUX-ARTS ET DE LA DENTELLE

Cour carrée de la Dentelle  
61000 Alençon  
[www.paysdalencontourisme.com](http://www.paysdalencontourisme.com)

#### Les réminiscences du musée 18:00 - 00:00

Spectacle mêlant théâtre, son et vidéo proposé par la compagnie Les Ouranies Théâtre et le Lycée professionnel agricole d'Alençon à partir des collections du Musée des beaux-arts et de la Dentelle.

## BOURGOGNE

### ÉCOMUSÉE CREUSOT MONTCEAU - MUSÉE DE L'HOMME ET DE L'INDUSTRIE

Château de la Verrerie  
71200 Le Creusot  
03 85 73 92 00  
[www.ecomusee-creusot-montceau.fr](http://www.ecomusee-creusot-montceau.fr)

#### RPG 14 ou le jeune homme et la machine à tuer 22:00 - 23:30

Pour faire écho à l'exposition temporaire Territoire 1916, le spectacle RPG14 confronte le vécu de la jeunesse de l'époque au front comme à l'arrière à celui d'aujourd'hui. Alors qu'environné d'écrans, il joue à un jeu de guerre sur sa console, un jeune homme est interpellé par des voix sortant d'outre-tombe. La lumière vacille et petit à petit, l'ensemble de ses outils technologiques deviennent incontrôlables. Le spectacle s'interroge sur la place de la mémoire vivante comme possible chemin vers un « vivre ensemble » apaisé.

## BRETAGNE

### MUSÉE DES BEAUX-ARTS

20 quai Emile Zola  
35000 Rennes  
02 23 62 17 45  
[www.mbar.org](http://www.mbar.org)

#### Paroles d'œuvres - œuvres de paroles (salles Toullier et Loth) 20:00 ; 21:30 ; 23:00

Parcours théâtralisé dans l'exposition Gilles Aillaud, 1928-2005. Sur plusieurs mois, le musée et Jean-François Le Garrec, metteur en scène, entraînent les habitants du quartier du Blossne à s'exprimer sur les œuvres de Gilles Aillaud. La collecte de paroles donne naissance à une création. Jean-François Le Garrec restitue des extraits choisis devant les œuvres choisies. Durée : 1h - 20 participants (enfants+adultes)

## CENTRE - VAL DE LOIRE

### MUSÉE DE L'HÔTEL DE COMMUNES

1 rue François Ier  
37400 Amboise  
02 47 23 47 23  
[www.ville-amboise.fr](http://www.ville-amboise.fr)



#### Reconstitution de scènes de la Renaissance 17:00 - 23:00

L'association Animation Renaissance Amboise (ARA), qui présente l'été un spectacle au Château royal d'Amboise, animera le Musée - Hôtel Morin avec des figurants en costume qui déambuleront de salle en salle, qui reconstitueront des scènes historiques et donneront des danses anciennes.

## CORSE

### MUSÉE NATIONAL DE LA MAISON BONAPARTE

Rue Saint-Charles

20000 Ajaccio

04 95 21 43 89

[www.musees-nationaux-napoleoniens.org/homes/home\\_id25137\\_u112.htm](http://www.musees-nationaux-napoleoniens.org/homes/home_id25137_u112.htm)

#### Un bal sous le Second Empire 20:30 ; 21:30

A l'occasion de la visite officielle de l'impératrice Eugénie à Ajaccio le 29 août 1869, pour les fêtes du centenaire de la naissance de Napoléon Ier, celle-ci visita la Maison Bonaparte accompagnée du prince impérial et de sa suite.

Pour évoquer cette visite, l'association Empreintes impériales et le musée national proposent l'évocation d'un bal sur la terrasse de la galerie de la Maison Bonaparte. Depuis la galerie les visiteurs verront l'évocation chorégraphique des huit danseurs à travers valse, quadrilles et polkas.

### MUSÉE DE LA CORSE

La Citadelle

20250 Corte

[www.musee-corse.com](http://www.musee-corse.com)

#### Nuit de l'improvisation 21:00 - 00:00

L'improvisation revêt de nombreux aspects dans le domaine du patrimoine culturel immatériel. En Corse l'art le plus emblématique de l'improvisation est le chjam'è rispondi, joute poétique improvisée en rimes chantée en langue corse. Mais en dehors de cet art traditionnel d'autres formes d'improvisation sont apparues, comme le Stand Up. C'est dans le droit fil de la joute improvisée que le musée de la Corse propose cette soirée. Au programme :

- la troupe de Jean Louis Graziani, animera les improvisations théâtrales à partir de thèmes tirés au sort par le public ;
- l'ensemble insulaire de clarinettes U Libecciu interprétera des intermèdes musicaux improvisant notes de musique sur textes de théâtre...
- Sandrine Luigi, professeur de guitare au conservatoire régional de musique et danse Henri Tomasi mettra à l'honneur des pièces de guitare classique du célèbre compositeur corse Jacques Tessarech.



## MIDI - PYRÉNÉES

### MUSÉE TOULOUSE-LAUTREC

Palais de la Berbie

81003 Albi

[www.musee-toulouse-lautrec.com](http://www.musee-toulouse-lautrec.com)

#### Visite libre et spectacles 19:30 - 00:00

Le temps d'une nuit, le musée Toulouse-Lautrec devient une scène de rencontres et de spectacles et propose une approche de ses collections plus sensorielle et insolite.

Accueillis par les élèves du lycée professionnel Toulouse-Lautrec, laissez-vous surprendre par

- une animation vidéo créée par les élèves de TPS-PS de Céline Morcillo, école Edouard Herriot, Lapanouse, Albi – Salle Choiseul
- un spectacle musical proposé par les élèves HIDA et musique d'Isabelle Girettes, d'Olivier Leloire et d'Olivier Gavignaud, lycée Lapérouse, Albi - Cour d'Honneur
- une pièce de théâtre donnée par les étudiants de Licence 3 Lettres modernes de Barbara Métais-Chastanier, université Jean-François Champollion, Albi - Auditorium

## PAYS DE LA LOIRE

### MUSÉE DU TEXTILE

Rue du Docteur Roux

49300 Cholet

02 72 77 22 50

[www.museedutextile.com](http://www.museedutextile.com)



#### «Au fil du temps», parcours théâtralisé par la compagnie «La jeune Plume» 20:30 - 22:45

Poussez la petite porte de l'Histoire et laissez-vous guider par Ariane, la blanchisseuse. Entre rires et émotions, elle n'a pas son pareil pour faire surgir les visages si intimement liés au monde textile d'hier, d'aujourd'hui et de demain. Comme si vous y étiez ..., «Au fil du temps», une histoire de chairs et de liens. A 20:30, 21:15, 22h et 22:45.

## PICARDIE

### MUSÉE ALEXANDRE DUMAS

24 rue Demoustier  
2600 Villers-Cotterêts  
03 23 96 23 30  
[webmuseo.com/ws/musee-dumas/app/report/index.html](http://webmuseo.com/ws/musee-dumas/app/report/index.html)

#### Suivez le guide ! 18:00 - 00:00

Une plongée tragi-comique au cœur du Théâtre du XIXe siècle vu par ses plus grands auteurs. Depuis les coulisses de la Comédie Française, jusqu'aux parterres des boulevards, parmi les espoirs, les débâcles, les triomphes et les histoires d'amour, deux guides atypiques entraînent les spectateurs (presque) immobiles sur le chemin, pavé d'embuches, de la gloire théâtrale. Un spectacle drôle et interactif avec le public !



## POITOU - CHARENTES

### MUSÉE HENRI BARRÉ

7 rue Marie de la Tour d'Auvergne  
79100 Thouars  
05 49 66 36 97  
[www.thouars.fr/vah](http://www.thouars.fr/vah)

#### Spectacle d'improvisation théâtrale In Situ 19:00 - 22:00

Le musée Henri Barré invite pour la Nuit des Musées 2015 la compagnie niortaise Aline & Compagnie à investir ses espaces. Spectacle d'improvisation théâtrale, In situ utilise l'espace public comme décor et source d'inspiration. La maison d'Henri Barré et son jardin deviendront une scène vivante où le public sera acteur de la représentation. Les quatre comédiens et le musicien de la compagnie se laisseront guider par le public, s'inspirant des lieux croisés sur le chemin pour créer des scènes totalement improvisées.



## RHÔNE - ALPES

### MUSÉAL

Quartier Saint Pierre - Route départementale 107  
07400 Alba-la-Romaine  
04 75 52 45 15  
[www.ardeche.fr](http://www.ardeche.fr)

#### Soirée contée 20:00 - 23:00

Découverte contés du musée par Chloé Gabrielli autour des thématiques de la transparence, des apparences.

### MUSÉE DAUPHINOIS

30 rue Maurice Gignoux  
38000 Grenoble  
[www.musee-dauphinois.fr](http://www.musee-dauphinois.fr)

#### Le Mahabharata 19:30 - 21:15

Spectacle de Massimo Schuster. Le Mahabharata est le plus ancien poème du monde. Il raconte une histoire dans laquelle, une fois entré, il est impossible de sortir. Une famille, deux frères, un roi aveugle, beaucoup d'enfants. Et un destin de guerre. Amour, respect, douleurs, tricheries, haines, désespoirs : c'est l'histoire de toute l'humanité. Une histoire dictée par Vyasa - vieux sage, créateur de destinées - à Ganesh, le dieu à tête d'éléphant. Dans la lignée de la tradition de transmission orale des récits, Massimo Schuster tisse, sur la trame générale du Mahabharata, au gré de son inspiration et de la complicité établie avec le public, les détails de certains motifs de l'histoire et nous entraîne dans les méandres de l'histoire au plus près de ses héros.

# Concerts

## ILE - DE - FRANCE

### PHILHARMONIE DE PARIS

221 avenue Jean-Jaurès  
75019 Paris  
01 44 84 44 84  
[www.philharmoniedeparis.fr](http://www.philharmoniedeparis.fr)

#### Concert autour de Pierre Boulez 19:00 - 00:00

Avec les musiciens de l'Ensemble intercontemporain, temps musicaux autour de Pierre Boulez dans les espaces du Musée de la musique.

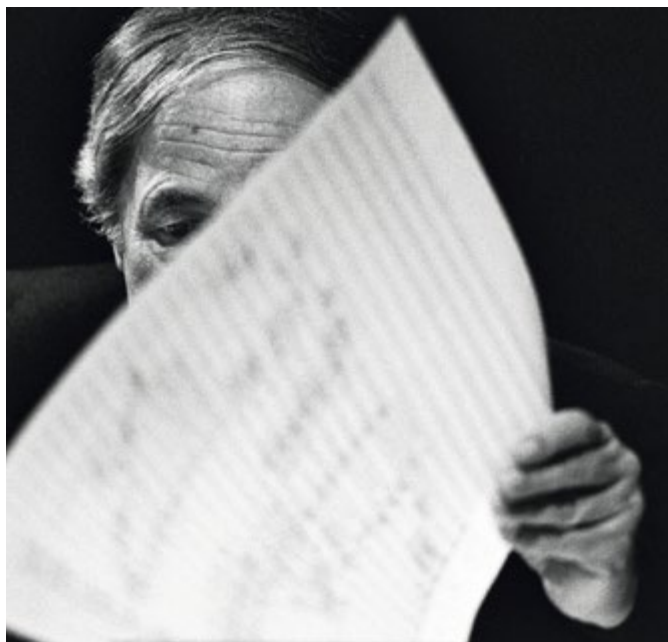

### MUSÉE MUNICIPAL DES CAPUCINS

Parc des Capucins  
77120 Coulommiers  
01 64 65 11 31  
[www.coulommiers.fr](http://www.coulommiers.fr)

#### La Belle Saison Concert Halls 20:30 - 00:00

Les Quatuors de Mozart dédiés à Haydn par Hugues BORSARELLO (violin), Laurent MANAUD-PALLS (violin), Gérard CAUSSE (alto) et Gauthier HERRMANN (violoncelle). Chambriériste recherché, ancien membre de l'Ensemble Inter contemporain et pédagogue reconnu, l'artiste Gérard Causse s'associe pour le public de Coulommiers à trois éminents représentants des plus jeunes générations : les violonistes Laurent Manaud-Pallas et Hugues Borsarello, et le violoncelliste multifacette Gauthier Herrmann. Ensemble, ils se plongent pour nous dans les Quatuors dédiés à Haydn de Mozart, écrits entre 1782 et 1785, sous le coup de la découverte des fabuleux Quatuors opus 33 de Haydn. Ce recueil de 6 quatuors représente l'une des plus intense phase de recherches musicale du jeune Wolfgang.

### MUSÉE DÉPARTEMENTAL DE PRÉHISTOIRE D'ÎLE-DE-FRANCE

48 avenue Etienne Dailly  
77140 Nemours  
01 64 78 54 80  
[www.musee-prehistoire-idf.fr](http://www.musee-prehistoire-idf.fr)

#### Ensemble Amalgammes 20:00 - 00:00

Les artistes (musiciens, danseurs, comédiens) de l'Ensemble Amalgammes vous invitent à les suivre pour un voyage décalé au cœur du musée départemental de Préhistoire d'Île-de-France. S'inspirant des « Tableaux d'une exposition », chef d'œuvre de Modest Moussorgski dont vous reconnaîtrez peut-être quelques extraits, cet Ensemble dirigé par un Chef d'Orchestre Classique vous conduit pour une déambulation ponctuée de « Tableaux ».



### CHÂTEAU MUSÉE DE NEMOURS

Rue Gautier 1er  
77140 Nemours  
01 64 28 27 42  
[www.nemours.fr/culture-et-sport/le-chateau-musee](http://www.nemours.fr/culture-et-sport/le-chateau-musee)

#### Animations musicales 20:00 - 22:30

Ambiance musicale (flûte traversière) dans les espaces du château au rez-de-chaussée. En collaboration avec Thierry PIRAUT. RDV à l'étage du château.

### MAC/VAL, MUSÉE D'ART CONTEMPORAIN DU VAL-DE-MARNE

Place de la Libération  
94400 Vitry-sur-Seine  
01 43 91 64 20  
[www.macval.fr](http://www.macval.fr)

#### Concert de l'Apologize, groupe créé par Jean-Luc Verna 21:30

Le groupe l'Apologize revisite des morceaux ou des mélodies, sans distinction de genre. Initié par Jean-Luc Verna, artiste plasticien présent dans l'exposition « Chercher le garçon », le groupe réinterprète les « airs du répertoire » : Siouxsie and the Banshees, T-Rex, Sex Pistols, Bauhaus, Donna Summer, Georges Brun, Barbara ... le tout émaillé de compositions originales. Auditorium, durée : 1h.

## MUSÉE NATIONAL DE LA RENAISSANCE

Château d'Ecouen  
95440 Ecouen  
01 34 38 38 50  
[www.musee-rennaissance.fr](http://www.musee-rennaissance.fr)

### Les Prophéties de la Sybille, Roland de Lassus (1532-1594). 20:30 - 21:30

Les Prophéties de la Sybille, Roland de Lassus (1532-1594).  
Camera Sei : ensemble vocal de cinq voix a capella (chant).  
Michel Butor (lecture et écriture). Un dialogue entre les mots de Michel Butor et la musique de Roland de Lassus sous forme d'un programme de 45 minutes alternant lectures et extraits musicaux.

## AQUITAINE

### MUSÉE ALBERT MARZELLES

15 rue Abel Boyé  
47200 Marmande  
05 53 64 42 04  
[www.mairie-marmande.fr](http://www.mairie-marmande.fr)

### Concert de Bignol Pocket Swing 20:30 - 00:00

C'est la formule trio de Bignol Swing. Une formation mêlant deux guitares, une contrebasse et trois chants, avec sa recette swing, chants polyphoniques, humour, des standards Jazz et compositions originales.

## AUVERGNE

### MUSÉE D'ART ROGER-QUILLIOT [MARQ]

Quartier historique de Montferrand - Place Louis-Deteix  
63100 Clermont-Ferrand  
04 73 16 11 30  
[musedart.clermont-ferrand.fr](http://musedart.clermont-ferrand.fr)

### MARQ FACTORY 19:00 - 23:00

Dans la lumière scintillante de l'atrium ou dans la douce pénombre d'une salle du musée, le relais étudiant FAC de la Coopérative de Mai, scène reconnue de musiques actuelles de Clermont-Ferrand, offre un moment hors du temps pour découvrir les meilleurs talents choisis par leurs soins.

## BRETAGNE

### MUSÉE DES BEAUX-ARTS

20 quai Emile Zola  
35000 Rennes  
02 23 62 17 45  
[www.mbar.org](http://www.mbar.org)

### L'intégrale des Nocturnes de Chopin 21:00 - 23:00

Concert avec Mélaine Dalibert (salles de conférences).

### Paysages sonores 20:00 - 23:00

En prolongement du projet européen The City Rings avec le Bon Accueil, l'école publique de Messac a mené des ateliers autour du paysage sonore à partir de l'œuvre picturale de Francesco Casanova (Londres, 1727 - Brühl, 1802).

## FRANCHE - COMTÉ

### MUSÉE GUSTAVE COURBET

1 place Robert Fernier  
25290 Ornans  
03 81 86 59 55  
[www.musee-courbet.doubs.fr](http://www.musee-courbet.doubs.fr)

### Lecture musicale «entre les arbres» 19:00 - 22:00

Concert en déambulation dans le musée avec Jacques Moulin le poète & Noël Pelhate le saxophoniste

## LA REUNION

### MUSÉE DES ARTS DÉCORATIFS DE L'OCÉAN INDIEN

17A chemin Maison Rouge  
97450 Saint-Louis  
[www.madoi.re](http://www.madoi.re)

### Concert de musique orientale 19:00 - 21:00

En partenariat avec les professeurs et les élèves du Conservatoire à Rayonnement régional, venez découvrir et vous laisser porter par des notes de musique orientale.

## LANGUEDOC - ROUSSILLON

### MUSÉE PIERRE-DE-LUXEMBOURG

2 rue de la République  
30400 Villeneuve-lès-Avignon



### « Méditations », concert de musique lyrique 21:00 - 22:30

Dans une atmosphère nocturne intime, Isabelle Ribet, soprano, accompagnée d'Aliénor Girard-Guigas à la harpe et de Cordélia Palm au violon, interpréteront un programme intitulé « Méditations », composé d'arrangements d'œuvres d'Haendel, de Bach, de Mozart, de Massenet, de Strauss et de Gounot. Une invitation à la contemplation, sous le regard des anges musiciens du Couronnement de la Vierge d'Enguerrand Quarton...

## LIMOUSIN

### MUSÉE DÉPARTEMENTAL D'ART CONTEMPORAIN

Place du Château  
87600 Rochechouart  
05 55 03 77 91  
[www.musee-rochechouart.com](http://www.musee-rochechouart.com)

#### Visite sonore à la harpe 21:00

Visite sonore à la harpe, au fil des expositions avec Laurence Bancaud : histoires de matières, de gestes, de langages. Des mondes à inventer...

## LORRAINE

### MAISON DE ROBERT SCHUMAN

8 rue Robert Schuman  
57160 Scy-Chazelles  
[www.maison-robert-schuman.eu](http://www.maison-robert-schuman.eu)

#### Concert de l'ensemble messin «Sybaris» 18:00 - 22:00

Dès 18h, des visites inédites de la maison historique seront organisées : elles se termineront dans les jardins du site, illuminés aux lanternes pour l'occasion. Exceptionnellement, une visite commentée de l'exposition temporaire « La Moselle au temps de Robert Schuman 1919-1963 » sera proposée : un voyage dans le temps pour évoquer la vie culturelle, politique, économique et la vie quotidienne de ce territoire, si cher aux yeux du Père de l'Europe. A 20h, les airs les plus célèbres des grands compositeurs européens résonneront dans les couloirs du site avec le concert de l'ensemble messin Sybaris.

## MIDI - PYRÉNÉES

### MUSÉE DE MOISSAC

6 bis rue de l'Abbaye  
82200 Moissac  
05 63 05 08 05  
<http://www.moissac.fr>

#### Concerts de l'Ecole de Musique de Moissac 21:00 - 23:00

Laissez-vous emporter dans les décennies du Grand Siècle grâce à l'Ecole de Musique de Moissac. Vivez le Musée de Moissac en musique... Grâce à divers concerts qui ponctueront cette Nuit des Musées, professeurs et élèves vous entraineront dans l'univers musical du XVIIe siècle, celui de la fondation du collège et de la réalisation du tableau de César de Bus.



## NORD - PAS - DE - CALAIS

### MUSÉE BENOIT-DE-PUYDT

24 rue du Musée De Puydt  
59270 Bailleul  
03 28 49 12 70  
[www.ville-bailleul.fr](http://www.ville-bailleul.fr)

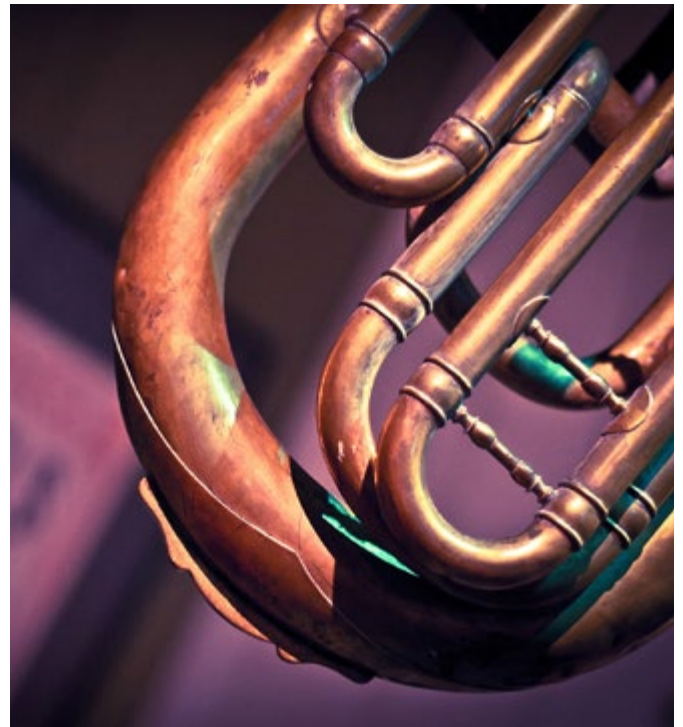

#### Déambulation musicale 19:00 - 23:00

C'est la nuit, ou presque ... vous franchissez la porte du musée et découvrez les salles et ses œuvres sous une nouvelle lumière. Vous avancez tranquillement le long du parcours muséographique et là ... surprise ... des notes de musique caressent vos oreilles. Ce sont deux musiciens qui vous accueillent près d'une des plus belles pièces des collections. Plus loin ... un trio s'est installé. Peut-être qu'à la fin du parcours ce sera même un ensemble vocal qui vous accompagnera lors de votre découverte de toutes les richesses de cette ancienne maison de collectionneur au grand charme.

### LIEU D'ART ET ACTION CONTEMPORAINE

Jardin de sculptures - Pont Lucien Lefol  
59140 Dunkerque  
[www.musees-dunkerque.eu](http://www.musees-dunkerque.eu)

#### Instrumentrium Fanfare 18:00 - 20:30

Ce groupe de recherche sonore du conservatoire de musique et d'art dramatique de Dunkerque a été lancé lors de la création de «Sueños del Mundo» pour Dunkerque 2013, Capitale Régionale de la Culture. L'équipe de professeurs et intervenants du conservatoire a choisi de perpétuer cette formation unique et originale lors de la Nuit des Musées 2015. Ils associeront et inviteront les spectateurs à jouer de leurs instruments à percussion, à vent et à cordes, fabriqués à partir de matériaux insolites comme des pots de peinture, des cannes à pêches, du PVC... Début 18:00 et 20:00.

## FORUM ANTIQUE DE BAVAY, MUSÉE ARCHÉOLOGIQUE DU DÉPARTEMENT DU NORD

Allée Chanoine Bievet  
59570 Bavay  
03 59 73 15 50  
forumantique.lenord.fr

### Concert Ysando trio 19:00 - 00:00

En partenariat avec l'Assoitation Harpe en Avesnois, le Forum Antique vous propose une soirée musicale avec le groupe Ysando Trio. Laissez-vous enchanter par une musique latino-américaine, au son de la harpe paraguayenne, du violon et de la guitare, le tout dans un décor exceptionnel : les cryptoportiques du site archéologique. Partez aussi à la découverte du site archéologique à la lueur des photophores et laissez-vous conter les aventures d'un légionnaire romain par les élèves de l'école Notre Dame de l'assomption de Bavay (dans le cadre du dispositif: la classe, l'œuvre).

### MUSÉE DU DESSIN ET DE L'ESTAMPE ORIGINALE

Château-Arsenal - Place Albert Denvers  
59820 Gravelines  
03 28 51 81 00  
www.ville-gravelines.fr

### Concert de Cris2bar 20:30 - 22:00

Au sein de l'exposition Champion Métadier Révélation, le musée vous invite à découvrir Cris2bar. « Show man, guitariste virtuose, plume habitée, Christophe de Barallon n'est jamais là où on l'attend : de rocks endiablés en blues nostalgiques, en passant par l'hymne à l'amour de Piaf... version Jimi Hendrix ! L'amour de la musique et du public, une généreuse connivence de tous les instants où les spectateurs font aussi partis du show ! » Ouest France. « Facétieux, sautillant, bondissant, de Barallon ne se contente pas de faire le pitre sur scène, il jubile dès qu'il a une guitare dans les mains et un public face à lui pour faire son numéro. » Le républicain.

## PAYS DE LA LOIRE

### MUSÉE ARCHÉOLOGIQUE

13 Rue de la Libération  
53160 Jublains  
02 43 58 13 20  
museedejublains.fr

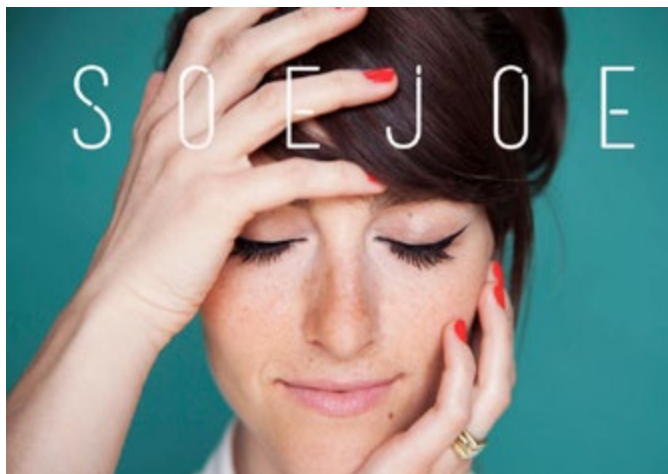

### Soe Joe - concert en acoustique 20:30 - 22:00

C'est la deuxième fois que Soe Joe vient chanter pour une Nuit des Musées, à Jublains. La première, c'était en 2006, sous un autre nom de scène. Depuis, la demoiselle a fait du chemin et nous fait le grand plaisir de revenir à Jublains entre des spectacles à Londres ou Paris ! Une voix soul, des textes envoûtants, Soe Joe est une (belle) figure incontournable de la scène mayennaise.

## PICARDIE

### LA CITÉ DES BATELIERS - MUSÉE DE LA BATELLERIE

59 Avenue de la Canonnière  
60150 Longueil-Annel  
03 44 96 05 55  
www.citedesbateliers.com

### Ciné-concert Duo Isaiade (violon & harpe) - La Batellerie en 1920 19:00 - 00:00

A bord de la péniche-musée Freycinet de 1936, toutes les 20 minutes, projection du documentaire muet de 1920 « Etudes sur Paris » d'André Sauvage accompagné musicalement par le Duo Isaiade. Isabelle Rémy (violoniste) et Isabelle Guérin (harpiste) vous transporteront tout au long de la soirée à travers une série de mini-concerts sur le thème de l'eau, la Seine, les marinières et l'importance du fleuve dans la capitale pendant les années folles.



## POITOU - CHARENTES

### ÉCOLE DE MÉDECINE NAVALE (VAH)

25 Rue Amiral Meyer  
17300 Rochefort  
05 46 99 59 57  
www.musee-marine.fr

### Concert déambulatoire 20:00 - 23:00

Le Conservatoire de musique et de danse de Rochefort investit les trois niveaux de l'école de médecine pour une série de concerts déambulatoires particulièrement revigorants. Ils joueront plusieurs fois au cours de la nuit, au cœur de l'atmosphère si forte du lieu.

## MUSÉE SAINTE-CROIX

3 bis rue Jean Jaurès  
86000 Poitiers  
05 49 41 07 53  
[www.musees-poitiers.org](http://www.musees-poitiers.org)

### Concert de Loup Barrow 23:00 - 00:00

Loup Barrow explore les univers acoustiques d'instruments rares comme le hammered dulcimer (instrument à cordes frappées), le séraphin (jeu de verres accordés) ou le cristal baschet (magnifique instrument du XXe siècle, mêlant le cristal au métal).

## RHÔNE - ALPES

### MUSÉE D'ART MODERNE ET CONTEMPORAIN DE SAINT-ÉTIENNE MÉTROPOLE

Rue Fernand Léger  
42270 Saint-Priest-en-Jarez  
04 77 79 52 52  
[www.mam-st-etienne.fr](http://www.mam-st-etienne.fr)

### Concert/ Bal avec Glik 19:00 - 00:00

Venez découvrir ou redécouvrir les expositions présentées dans le cadre de la Biennale Design ! Pour pimenter cette Nuit des Musées, placée sous le signe de la convivialité et de la fraternité, le Musée et le Fil invitent le groupe Glik (Bonheur) à interpréter leur musique klezmer pour un concert jubilatoire. Au programme : violon, contrebasse, accordéon, domra et cymbalum vous entraînent dans un bal côté jardin tandis que deux interventions musicales ponctuent la visite dans les salles d'exposition. En partenariat avec le Fil de Saint Etienne

### MUSÉE D'ALLARD

13, bd de la Préfecture  
42600 Montbrison  
04 77 96 39 15  
[www.ville-montbrison.fr](http://www.ville-montbrison.fr)

### Concert Baroque 15:00 - 20:00

Les élèves de la Maîtrise du Conseil Général de la Loire interprètent un répertoire de musique baroque, en duo, en solo... A 15:00, 17:30, 20:00.

# Projections

## ILE - DE - FRANCE

### MUSÉE DE LA CHASSE ET DE LA NATURE

62 rue des Archives - Hôtel de Mongelas  
75003 Paris  
01 53 01 92 40  
[www.chassenature.org](http://www.chassenature.org)

#### Qui sont les animaux ? 19:00 - 20:00

Pour la septième année consécutive, le musée de la Chasse et de la Nature lance un appel à projet vidéo destiné aux étudiants et jeunes professionnels (diplômés depuis moins de 3 ans) issus des écoles d'art et des filières cinéma et arts plastiques des universités. Ce concours porte sur le thème : « Qui sont les animaux ? ». Les vidéos lauréates seront diffusées pendant la Nuit des musées.

### MUSÉE PICASSO

5 rue de Thorigny  
75003 Paris  
01 42 71 25 21  
[www.museepicassoparis.fr](http://www.museepicassoparis.fr)

#### Une nuit au musée, projections et mapping en partenariat avec Gobelins, l'école de l'image 21:00 - 00:00

En partenariat avec la classe de Graphisme Motion Design de Gobelins, l'école de l'image, le Musée national Picasso-Paris vous proposera un voyage inédit à travers des projections intérieures et extérieures, inspirées par Picasso et le bâtiment exceptionnel qui abrite les collections du musée. Une occasion de redécouvrir l'Hôtel Salé, son architecture, mais aussi l'artiste, à travers l'œil créatif et audacieux des étudiants.

### MUSÉE DES ARTS ET MÉTIERS

60 rue Réaumur  
75003 Paris  
01 53 01 82 00  
[www.arts-et-metiers.net](http://www.arts-et-metiers.net)

#### La lumière comme vous ne l'avez jamais vue 20:00 et 22:00

Une série de 10 petites vidéos étonnantes, drôles et poétiques créées pour l'occasion par les étudiants de l'Ecole Estienne d'arts appliqués. De 18:00 à 0:00, une sélection de films du CNRS et Light-Science-Design de l'ENSCI dans la salle grand public du centre de documentation.

### MUSÉE D'ORSAY

1 rue de la Légion d'Honneur  
75007 Paris  
[www.musee-orsay.fr](http://www.musee-orsay.fr)

#### Orsay fête le cinéma 20:00 ; 21:00 ; 22:00 ; 23:00

Le samedi 16 mai, le Musée d'Orsay fêtera les 120 ans du cinématographe, et devient, pour un soir, la plus belle salle de cinéma du monde. Sur un écran géant déployé dans la nef de

l'ancienne gare d'Orsay, les visiteurs pourront voir ou revoir les films des grands pionniers et magiciens du cinéma, de Georges Méliès et son envoûtant « Voyage dans la Lune » à Charles Chaplin, dont la silhouette rêveuse apparaîtra sous la grande horloge du Musée. Des musiciens accompagneront, en direct, les projections.



### MUSÉE D'ART MODERNE DE LA VILLE DE PARIS

11 avenue du Président Wilson  
75016 Paris  
01 53 67 40 80  
[www.mam.paris.fr](http://www.mam.paris.fr)

#### Cinéma en plein air 21:00

Projection du film Belle de Jour (1967) de Luis Buñuel en lien avec l'exposition « La passion selon Carol Rama ».

### CHÂTEAU MUSÉE DE NEMOURS

Rue Gautier 1er  
77140 Nemours  
01 64 28 27 42  
[www.nemours.fr/culture-et-sport/le-chateau-musee](http://www.nemours.fr/culture-et-sport/le-chateau-musee)

#### Projection lumineuse sur la façade du château 21:00 - 00:00

Projection et éclairage exceptionnel nocturne de la façade d'entrée du château fort.



## MUSÉE ARCHÉOLOGIQUE DU VAL-D'OISE

4 place du Château  
95450 Guiry-en-Vexin  
01 34 67 45 07  
www.valdoise.fr

**Les grands singes font leur cinéma ! 19:00 - 23:30**

## BRETAGNE

### MUSÉE DE BRETAGNE

10 cours des Alliés  
35000 Rennes  
02 23 40 66 00  
www.musee-bretagne.fr

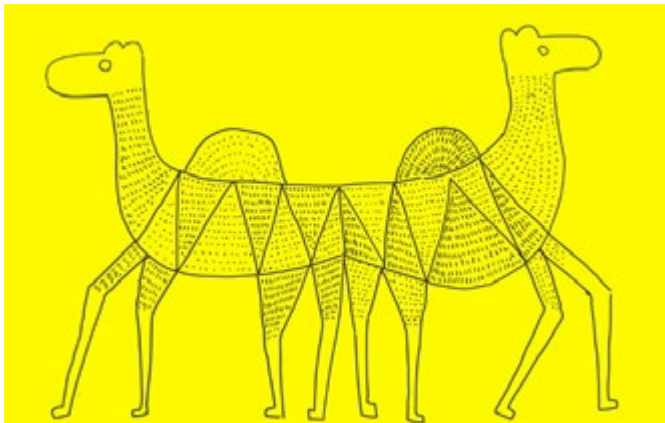

### Le petit bestiaire de Yona Friedman 20:00 - 00:00

Yona Friedman donne la parole à une vingtaine d'animaux domestiques – chien, chat, cochon, vache – et à d'autres, plus exotiques, comme le dromadaire et même la licorne.

### Mamma's d'Isabella Rossellini 20:00 - 00:00

Dans cette série décalée et hilarante, Isabella Rossellini se glisse dans la peau des animaux pour mieux comprendre l'instinct maternel.

### ÉCOMUSÉE DU PAYS DE RENNES

Route de Châtillon-sur-Seiche  
35200 Rennes  
02 99 51 38 15  
www.ecomusee-rennes-metropole.fr

### Vidéo Mapping : les porcs s'illuminent ! 20:00 - 00:00

Dans la porcherie, Camille Lotteau projettera sur les animaux un montage d'archives réalisé autour du cochon, faisant entrer en résonance deux patrimoines précieux et vivants : les images d'amateurs conservées par la Cinémathèque de Bretagne et les porcs conservés par l'Écomusée du pays de Rennes. Les films en noir et blanc mêlent porcs élevés traditionnellement à la ferme et scènes de charcuteries industrielles. Ces images inédites, accessibles aux enfants, seront montrées via une projection fixe sur le mur de la porcherie et plusieurs projections vivantes et mouvantes dans une performance où le cinéaste-projectionniste se déplace avec un micro-projecteur au plus près des écrans que deviennent les corps des animaux.

## CENTRE - VAL DE LOIRE

### LE CARROI - MUSÉE

44 rue Haute-Saint-Maurice  
37500 Chinon  
02 47 93 18 12  
www.chinon-vienne-loire.fr

### Tire la chevillette, la bobinette cherra 20:00 - 00:00

Projection d'un film en lien avec l'exposition sur le livre pop-up

### LES TURBULENCES - FRAC CENTRE

88 rue du Colombier  
45000 Orléans  
02 38 62 52 00  
www.frac-centre.fr

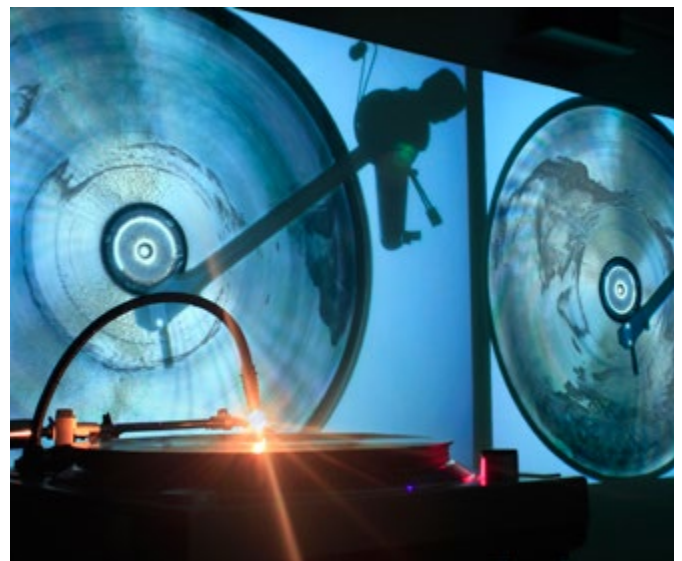

### Flat Earth Society 12:00 - 00:00

En lien avec les expositions du cycle Relief(s), Art of Failure (Nicolas Maigret) nous invite à écouter les reliefs du globe terrestre. L'installation «Flat Earth Society» transpose les variations d'altitude à l'échelle du microsillon d'un vinyle, qui nous parviennent sous forme de vibrations sonores. Cette évocation de la terre et de ses multiples représentations nous entraîne de l'équateur au pôle et à travers les continents.

## FRANCHE - COMTÉ

### MUSÉE DE LA LUNETTE

Place Jean Jaurès  
39400 Morez  
03 84 33 39 30  
www.musee-lunette.fr

### Les premiers pas sur la Lune 18:00 - 23:00

Dans l'auditorium du musée, venez (re)découvrir les premiers pas sur la lune grâce à la diffusion d'images d'archives. Ce petit film colorisé d'une durée de 9 minutes vous fera revivre l'alunissage d'Apollo 11, les premiers pas de Neil Armstrong et d'Edwin Aldrin sur la surface lunaire ainsi que le déploiement du drapeau américain et le décollage retour.

## LA REUNION

### MUSÉUM D'HISTOIRE NATURELLE

1 rue Poivre  
97400 Saint-Denis  
02 62 20 02 19  
[www.cg974.fr/culture/museum](http://www.cg974.fr/culture/museum)

#### Projection d'un film sur les requins 19:30 - 20:30 / 20:30 - 21:30 / 21:30 - 22:30 / 22:30 - 23:30

Projection d'un film sur les requins sur les façades du Muséum d'Histoire Naturelle.

## LIMOUSIN

### MUSÉE LABENCHE D'ART ET D'HISTOIRE

26 bis boulevard Jules Ferry  
19100 Brive-la-Gaillarde  
05 55 48 17 70

#### Vidéo participative 19:30 - 00:30

A l'occasion de son exposition (qui se déroulera au musée Labenche du 17 septembre au 26 octobre 2015) Kristina de Paulis réalise une vidéo mettant en scène les visiteurs de la nuit des Musées. Cette réalisation qui aura pour thème l'Envol sera diffusée lors de l'exposition quatre mois après la nuit du 16 mai.

## LORRAINE

### 49 NORD 6 EST - FONDS RÉGIONAL D'ART CONTEMPORAIN DE LORRAINE

1 bis rue des Trinitaires  
57000 Metz  
03 87 74 20 02  
[www.fraclorraine.org](http://www.fraclorraine.org)

#### Nuit des musées / Projection «Hand String Games» de E. Pien 21:00 - 00:00

Projeté à même la façade du Frac Lorraine, «Hand String Games» de Ed Pien y dessine de gigantesques ombres chinoises. Adaptée du jeu de ficelle pratiqué chez les Inuits, la manipulation des fils fait naître et disparaître une série d'images et d'histoires, en évolution permanente. Pratiqué par toutes les générations Inuits, le jeu de ficelle est un moyen d'apprentissage par imitation de gestes qui favorise les capacités d'abstraction. Parmi les histoires racontées : la légende de la femme tirant une autre femme par les cheveux ; un ours sortant d'une grotte...



## NORD - PAS - DE - CALAIS

### MUSÉE DES BEAUX-ARTS

25 rue Richelieu  
62100 Calais  
03 21 46 48 40  
[www.musee.calais.fr](http://www.musee.calais.fr)

#### Ciné-concert « L'Eau-Delà » 20:30 - 22:00

« Dans L'Eau-Delà, tout corps plongé dans l'eau devient un objet cinématographique. Tourbillons, plongeurs : dans l'eau, les corps peuvent sembler voler et l'instant d'après se noyer. Nous avons retravaillé le son de ces courts métrages, avons samplé les témoignages de nageurs aguerris ou novices, pour partager à la fois le bien-être, le comique et la petite pointe d'angoisse qui nous habitent au bord de l'eau. Jouer ces créations musicales en direct crée un regard nouveau sur ces films issus de tant d'origines et d'époques différentes. » Mis en musique par Pierre Marescaux (trombone) et Anatole Zéphir (piano).

### MUSÉE LUMIÈRE

25 rue du Premier Film  
69008 Lyon  
04 78 78 18 95  
[www.institut-lumiere.org](http://www.institut-lumiere.org)

#### De l'image animée au cinéma 19:30 - 21:00

Découvrez l'origine du 7ème art et les secrets du pré-cinéma à travers une démonstration de lanterne Magique, un tour d'horizon des différents supports de pellicule de cinéma et de photographie, une initiation au montage argentique et à la photographie Polaroid. Bienvenue dans le monde magique du cinéma !



# Ouvertures & nouvelles acquisitions

## ILE - DE - FRANCE

### MUSÉE PICASSO

5 rue de Thorigny  
5003 Paris  
01 42 71 25 21  
[www.museepicassoparis.fr](http://www.museepicassoparis.fr)

#### Une nuit au musée, projections et mapping en partenariat avec Gobelins, l'école de l'image 21:00 - 00:00

En partenariat avec la classe de Graphisme Motion Design de Gobelins, l'école de l'image, le Musée national Picasso-Paris vous proposera un voyage inédit à travers des projections intérieures et extérieures, inspirées par Picasso et le bâtiment exceptionnel qui abrite les collections du musée. Une occasion de redécouvrir l'Hôtel Salé, son architecture, mais aussi l'artiste, à travers l'œil créatif et audacieux des étudiants.

### MUSÉE GUSTAVE MOREAU

14 rue de la Rochefoucauld  
75009 Paris  
01 48 74 38 50  
[www.musee-moreau.fr](http://www.musee-moreau.fr)



#### Dessin dans l'atelier de Gustave Moreau 19:00 - 23:00

A l'occasion de la Nuit des musées, adultes et enfants sont invités à venir dessiner d'après les œuvres de Gustave Moreau. Apportez vos carnets et vos crayons ! Deux plasticiens seront présents pour vous guider parmi les peintures et les milliers de dessins exposés dans les meubles à volets pivotants de l'atelier du peintre. Les ateliers seront accessibles en visite libre. L'appartement de Gustave Moreau sera fermé.

### MUSÉE DE LA VIE ROMANTIQUE

Hôtel Scheffer-Renan  
16 rue Chaptal  
75009 Paris  
[parismusees.paris.fr](http://parismusees.paris.fr)

#### Parcours découverte dans les collections du musée 10:00 - 23:00

Le musée de la Vie romantique sera exceptionnellement ouvert jusqu'à 23h ! Profitez-en pour venir découvrir les nouvelles acquisitions de nos collections permanentes consacrées à l'évocation de la vie littéraire et artistique de la première moitié du XIXe siècle et flânez dans le jardin!

### MUSÉE EUGÈNE DELACROIX

6 rue Furstenberg  
75006 Paris  
01 44 41 86 50  
[www.musee-delacroix.fr](http://www.musee-delacroix.fr)

#### Douze ans d'enrichissements du musée Delacroix 17:30 - 23:30

Dans le cadre du nouvel accrochage «Douze ans d'enrichissements du musée Delacroix» mettant en valeur les nouvelles acquisitions, des visites du musée et du jardin seront organisées toute la soirée jusqu'à 23:30. Le musée sera exceptionnellement ouvert jusqu'à 23:00 pour la Nuit des Musées.

### CHÂTEAU DE VERSAILLES

78008 Versailles  
01 30 83 78 00  
[www.chateauversailles.fr](http://www.chateauversailles.fr)

#### La galerie des Sculptures et des Moulages en majesté 19:00 - 01:00

Pour la Nuit européenne des musées, le Château de Versailles ouvre exceptionnellement et pour la première fois en nocturne depuis 10 ans, l'un de ses lieux les plus secrets, la galerie des Sculptures et des Moulages de la Petite Ecurie. Cet espace, à l'architecture simple et majestueuse, abritait autrefois les chevaux d'attelage et les voitures. Il accueille depuis 1970 la gypsothèque du département des Antiquités grecques, étrusques et romaines du musée du Louvre, une collection de moulages d'après l'antique, sans égale, tant par son importance que par sa qualité. On y trouve non seulement des tirages datant des XVIIe et XVIIIe siècles, mais aussi des pièces colossales, comme l'angle du Parthénon de l'Acropole d'Athènes ou la statue de l'un des Dioscures du Quirinal à Rome. A ce magnifique ensemble, ont été récemment adjoints, dans le cadre de la campagne de sauvegarde des chefs-d'œuvre sculptés des jardins de Louis XIV, de nombreux originaux en marbre provenant du Petit Parc de Versailles. Le lien qui unit les tirages en plâtres, références antiques, aux plus belles réalisations de la sculpture française du Grand siècle, est ainsi mis en lumière de la plus éclatante des

manières.

Accès : Petite Ecurie du Roi (en face du Château, côté ville)  
Dernière entrée à minuit trente. Du fait de cette ouverture exceptionnelle, le Château et les jardins seront fermés en cette soirée de Nuit des musées.

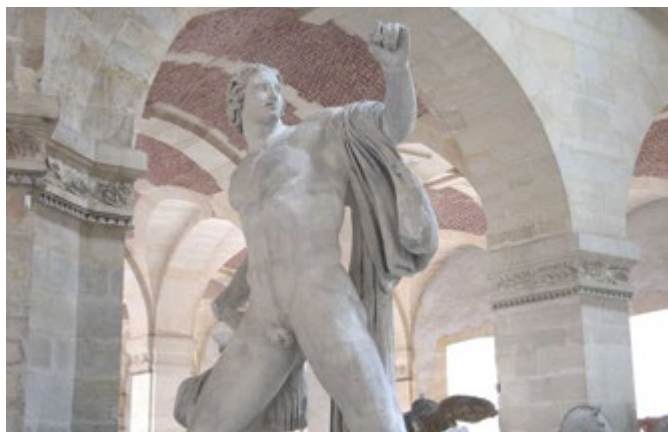

## ALSACE

### MUSÉE HISTORIQUE ET INDUSTRIEL - MUSÉE DU FER

9 rue Jeanne d'Arc  
67110 Reichshoffen  
03 88 80 34 49

[www.musee-reichshoffen.webmuseo.com](http://www.musee-reichshoffen.webmuseo.com)

#### De l'idée à la création 19:00 - 23:00

Ce sera l'occasion de rencontrer Alexande Takuya Cato, Jessica Chauffert, Benjamin Just, Clara Denidet, Nicolas Grellier, tous les quatre issus de la Haute Ecole des Arts du Rhin (HEAR) à Strasbourg. Dans un rapport de proximité, un moment personnalisé vous est proposé pour échanger avec eux alors que leurs œuvres prendront subtilement place parmi les collections du musée. Des visites commentées de l'exposition temporaire jalonneront également la soirée. «FUSION, un choix d'œuvres de la collection du Frac Alsace» regroupe les œuvres d'artistes renommés. En 2015, le musée participe à l'Elsass Tour du FRAC Alsace. Il expose les œuvres d'une vingtaine d'artistes de renommée internationale, choisies parmi la collection du Fonds Régional d'Art Contemporain (FRAC). Ces créations viennent éveiller notre sensibilité. Elles intègrent le musée, fusionnent avec ses collections, surprennent, étonnent, questionnent.

## CENTRE - VAL DE LOIRE

### MUSÉE DES BEAUX-ARTS

18 place François Sicard  
37000 Tours  
02 47 05 68 82  
[www.mba.tours.fr](http://www.mba.tours.fr)

#### Nuit Européenne des Musées 19:00 - 00:00

Le Musée des Beaux-Arts ouvrira l'ensemble de ses collections jusqu'à minuit. A cette occasion seront dévoilées les nouvelles salles consacrées au XIXe s et XXe s, avec des dépôts exceptionnels du Musée des Beaux-Arts de Nantes et du Centre National des Arts Plastiques.



## CHAMPAGNE - ARDENNE

### MUSÉE DU FORT DE LA POMPELLE

RN 44 direction Châlons-en-Champagne  
51100 Reims  
03 26 49 11 85

<http://www.ville-reims.fr/fr/culture/a-visiter/musee-du-fort-de-la-pompelle/index.html>

#### Nouvelle muséographie 20:00 - 23:00

Le musée du Fort de la Pompelle est entièrement réaménagé et rénové. Ses riches collections sont mises en valeur par une nouvelle muséographie accompagnée de nombreux outils multimédias.



## LANGUEDOC - ROUSSILLON

### MUSÉE D'ART SACRÉ DU GARD

2 rue Saint-Jacques  
30130 Pont-Saint-Esprit  
04 66 39 17 61  
[www.cg30.fr](http://www.cg30.fr)

#### Découverte nocture : lumière sur les dernières acquisitions... 21:00 - 22:30

Depuis 1989 le musée d'art sacré du Gard s'enrichit de nouvelles œuvres par don, acquisition, legs ou dépôt. Pour les découvrir, nous vous présenterons, en quelques images, un aperçu des œuvres qui sont entrées récemment dans les collections, puis nous nous promènerons dans les salles à leur recherche. Une occasion de plus pour revenir visiter le musée et la maison médiévale une fois la nuit tombée : effet garanti !

## MIDI - PYRÉNÉES

### MUSÉE FENAILLE

14 place Eugène-Raynaldy  
12000 Rodez  
musee-fenaille.grand-rodez.com

#### Trésors cachés 20:00 - 00:00

Le musée Fenaille dévoile une sélection d'objets conservés précieusement dans ses réserves et dans le Centre de Conservation et d'Etude archéologique du Grand Rodez (Centre Lucien Dausse). Acquisitions anciennes, donations, dépôts, découvertes archéologiques ou achats récents enrichissent le parcours de visite de la collection permanente comme autant de ponctuations et d'éclairages nouveaux sur l'histoire du territoire. Un cheminement à travers une quarantaine de pièces qui conduira le visiteur à découvrir une tête gauloise inédite, des graffitis d'élèves de l'antique Segodunum, un rare trésor monétaire mérovingien, une vierge en majesté romane sauvée des tourments révolutionnaires ou l'une des plus anciennes photos de la cathédrale de Rodez prise au tournant des années 1860.

### MUSÉE SOULAGES

Place du Foirail  
12000 Rodez  
05 65 73 82 62

#### Les techniques de Soulages 20:00 - 00:00

A l'occasion de la Nuit des musées, le musée Soulages mobilise l'ensemble de son équipe pour vous accompagner dans les salles et vous présenter l'œuvre et les techniques de l'artiste.



## PICARDIE

### MUDO - MUSÉE DE L'OISE

1 rue du Musée  
60000 Beauvais  
03 44 10 40 50  
www.mudo.oise.fr

#### Coup de cœur dans les collections et visite insolite 19:00 - 00:00

Venez découvrir dans une ambiance unique les collections de ce musée réouvert le 25 janvier 2015 après deux ans d'une rénovation architecturale et muséographique de grande ampleur.



## RHÔNE - ALPES

### MUSÉE DES CONFLUENCES

86 quai Perrache  
69002 Lyon  
04 28 38 11 90

#### Hey madam, let's play master ! 18:00 - 00:00

« Clarisse exerce sur François, son mari, un indéfectible pouvoir. Cela se voit sans même qu'elle prononce le moindre mot. Ses postures, sa démarche ou l'expression de son visage témoignent de son ascendant. François, lui, adopte la même attitude mais avec sa secrétaire ! ... »

Le pouvoir est au cœur des relations entre les hommes et les femmes ; comment le cerveau traite-t-il cette forme de relation ? Notre biologie cérébrale est-elle aveugle au genre de relation ? Ces questions se font désormais pressantes dans la communauté scientifique et les neurosciences du genre commencent à éclore dans les laboratoires du monde entier. Lors de la Nuit européenne des musées, le CNRS, le studio photographique OSD et le Musée des Confluences, s'associent pour développer la recherche. Venez prendre le pouvoir et la pose. Constituez une paire, une femme et un homme et acceptez de vous faire mettre en scène et photographier dans des situations d'asymétrie hiérarchique. Ces clichés auront une vocation scientifique et serviront à comprendre comment notre cerveau réagit au pouvoir inter-genres.

#### Un temps pour vous 19:00 - 00:00

Sous forme d'intermèdes, les « temps pour vous » invitent les publics qui le souhaitent à découvrir et échanger sur certains objets ou thèmes d'exposition. Proposés dans les expositions, plusieurs fois dans la soirée, ils prennent des formes différentes en fonction de la typologie des publics présents dans les salles (familles, touristes, étudiants, enfants, ...).



## ILE - DE - FRANCE

### MUSÉE EN HERBE

21 rue Hérold  
75001 Paris  
01 40 67 97 66  
[www.musee-en-herbe.com](http://www.musee-en-herbe.com)

#### Visite famille de l'exposition « Le Musée imaginaire de Tintin » (5-12 ans) 19:00 ; 20:00 ; 21:00

Le Musée Hergé de Louvain-la-Neuve en Belgique est l'invité du Musée en Herbe. Venez découvrir avec une médiatrice les trésors d'Hergé qui sont exposés, enrichis par des œuvres de musées et de galeries. Les enfants se transforment en petit reporter et partent, munis d'un jeu de piste, à la recherche du trésor de Rackham le rouge.»



### MUSÉE DES ARTS ET MÉTIERS

60 rue Réaumur  
75003 Paris  
01 53 01 82 00  
[www.arts-et-metiers.net](http://www.arts-et-metiers.net)

#### Chasseur de lumière par Oledcomm 18:00 - 00:00

Sous les feux des projecteurs, le théâtre des automates prend vie : démonstration de Li-Fi ou comment se connecter grâce à la lumière LED.

#### La lumière vous livre ses secrets 18:00 - 00:00

Dans la salle grand public du centre de documentation, des jeux autour de la lanterne magique, du cinématographe ainsi qu'une sélection d'ouvrages sur l'histoire de la lumière vous attendent tout au long de la nuit.

#### Les objets s'animent... La lanterne magique 19:00 ; 21:00

Dès le milieu du XVIIe siècle, la lanterne magique et ses vues peintes sur plaques de verre vont tour à tour émerveiller, effrayer ou instruire le peuple. Revivez ces veillées fantastiques qu'affectionnaient tant nos ancêtres. Durée : 25 min

#### Mission lumière : opération candela. 18:30 - 21:30

Un petit rayon de lumière trop curieux, prénommé Candela s'est retrouvé piégé à l'intérieur du Musée des arts et métiers.

Candela a maintenant besoin de toi pour retrouver la sortie... Et cela va se révéler être une véritable aventure. Son périple va lui faire croiser le chemin d'étranges objets, rencontrer de grands inventeurs et lui permettre d'en apprendre un peu plus sur elle-même. Elle devra résoudre des énigmes et retrouver des indices pour enfin réussir à s'échapper. Dès 18h30, tu pourras retirer ta carte de jeu et retrouver les indices qui te permettront d'élucider ce nouveau mystère. N'oublie pas d'apporter de quoi écrire ! Sans réservation (Durée : 45 min. à 1h)

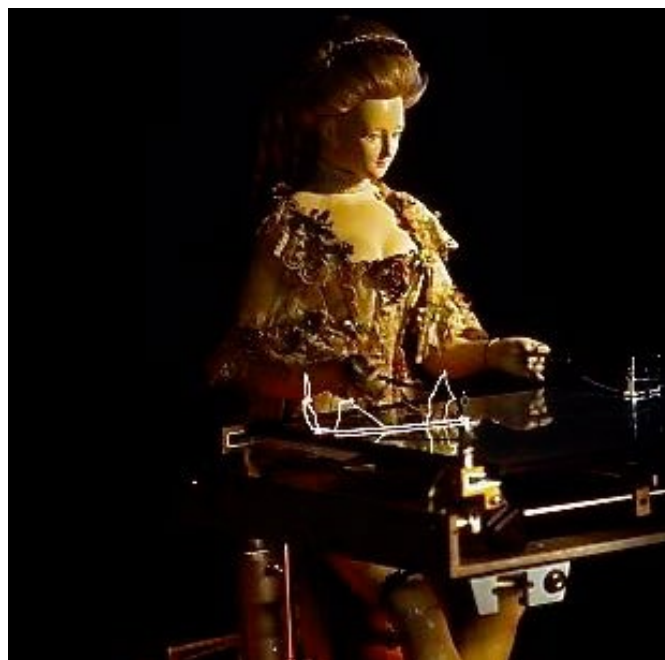

### CENTRE NATIONAL D'ART ET DE CULTURE GEORGES POMPIDOU

Place Georges-Pompidou  
75004 Paris  
01 44 78 12 33  
[www.centrepompidou.fr](http://www.centrepompidou.fr)

#### Parcours en famille dans les Collections contemporaines 20:00 - 00:00



## PETIT PALAIS, MUSÉE DES BEAUX-ARTS DE LA VILLE DE PARIS

Avenue Winston Churchill  
75008 Paris  
01 53 43 40 00  
[petitpalais.paris.fr](http://petitpalais.paris.fr)

### Jeu de piste en famille (à partir de 8 ans) 18:30 - 22:30

Dans l'exposition «Les Bas-Fonds du baroque», toute la famille est invitée à mener l'enquête afin d'aider Jacopo à rejoindre les peintres de la Rome baroque.

## PALAIS DE TOKYO

13 avenue du Président Wilson  
75116 Paris  
01 81 97 35 88  
[www.palaisdetokyo.com](http://www.palaisdetokyo.com)

### Visite en famille 18.00 - 00.00

Visite proposée aux familles au cœur des expositions de la saison Bord des Mondes. Une belle occasion de découvrir, avec des yeux d'enfants, l'art contemporain dans toute sa diversité, dans une atmosphère ludique et conviviale. Visite en famille pour les adultes et les enfants de 5 à 10 ans. Départ des visites à 18:00, 18:30, 19:00, 19:30.



## MUS - MUSÉE D'HISTOIRE URBAINE ET SOCIALE

1 place de la Gare de Suresnes-Longchamp  
92150 Suresnes  
01 41 18 37 37  
[mus.suresnes.fr](http://mus.suresnes.fr)

### MUSville, cité idéale ? 18:00 - 22:00

Le MUS se change en cité idéale pour une soirée ! Le Corbusier définit la ville comme un espace où les habitants doivent pouvoir circuler, habiter, travailler et se cultiver le corps et l'esprit. En lien avec l'exposition temporaire «Les villes idéales – Rêves et réalités», le MUS devient ville et vous invite à rencontrer ses habitants. Ouvrier, architecte et enseignant vous guideront à la découverte de leur cité, grâce à des jeux et des énigmes... Venez poser un regard différent sur la ville !

## MUSÉE DES AVELINES

60 rue Gounod  
92210 Saint-Cloud  
[www.musee-saintcloud.fr](http://www.musee-saintcloud.fr)

### Atelier écriture de calligrammes 19:00 - 20:00

Pour enfants à partir 8 ans  
Dans le cadre de l'exposition «1915-1919. Un Camp canadien à Saint-Cloud», le musée des Avelines propose une Nuit des Musées autour de la figure d'Apollinaire et de sa correspondance avec Madeleine Pagès, qui habitera par la suite à Saint-Cloud. En évocation de ses lettres, les enfants s'initieront à l'art du calligrammes.

## ALSACE

## MUSÉE DE L'IMAGE POPULAIRE

24 rue du Docteur Albert Schweitzer  
67350 Pfaffenhoffen  
03 88 07 80 05  
[www.pfaffenhoffen.org](http://www.pfaffenhoffen.org)

### Contes en ombres 19:00 - 23:00

Suivez notre conteuse à la découverte des images populaires et le musée s'anamera sous vos yeux. Séance à 20:00 et à 21:30

## AQUITAINE

## MUSÉE DES BEAUX-ARTS ET D'ARCHÉOLOGIE

42 place Abel Surchamp  
33500 Libourne  
05 57 55 33 44  
[musees-aquitaine.com/musees/fiche\\_musee.php?id=7](http://musees-aquitaine.com/musees/fiche_musee.php?id=7)

### Atelier «cadavre exquis» 19:00 - 22:00

Atelier participatif sous la forme du jeu du «cadavre exquis», jeu qui consiste à composer un dessin collectif sans que les enfants voient les dessins des prédécesseurs. La frise finale sera dévoilée à la fin de la soirée et présentée ensuite dans la Galerie des Enfants.

## AUVERGNE

## MUPOP - MUSEE DES MUSIQUES POPULAIRES

3 rue Notre Dame  
03100 Montluçon  
04 70 02 19 62  
[www.mupop.fr](http://www.mupop.fr)

### Visites contées avec Arnaud Redon 19:30 - 22:00

Visites contées : «Colporteur de vent ou le marchand de rien» dans le parcours instrumental avec Arnaud Redon. «Rien dans les poches, pas grand-chose dans la tête, Jean court après la fortune, glanant, récoltant une mélodie de-ci, une parole de-là... L'air de rien le voilà musicien... de bon cœur». Des instruments à cordes (vielle à archet, guitare baroque) ou à vent (shruti box) seront les héros de ce parcours musical conté, en résonance avec les collections présentées. Durée : 50 mn; tous publics dès 7 ans. Début : 19:30 et 21:00

## MUSÉE ANNE DE BEAUJEU

Place du colonel Laussedat  
03000 Moulins  
[www.mab.allier.fr](http://www.mab.allier.fr)

### Atelier «Intaille magique» 19:00 - 23:30

Atelier créatif en lien avec l'exposition temporaire «Ensorcelés ! Magie et sorcellerie dans l'Antiquité». Pour les enfants à partir de 5 ans. Modelage d'une galette en résine polymère colorée imitant l'intaille antique : petite pierre gravée apportant protection et chance. Création d'un décor en creux sur la galette en s'inspirant de la mythologie et des signes liés à la magie.

## BOURGOGNE

### MUSÉE FRANCOIS POMPON

3 place du docteur Roclore  
21210 Saulieu  
03 80 64 19 51  
[www.saulieu.fr](http://www.saulieu.fr)



### L'ours Valentin avec Frédéric Chesneau 20:30 - 22:30

La nuit des musées est consacrée à l'ours brun. Qu'il soit vénéré ou craint, l'ours est l'objet de nombreux fantasmes et convoitises, entre attirance et aversion. Cette représentation invitera le spectateur à s'interroger sur cette relation passionnelle qui unit l'homme à l'ours. Il sera donc question d'histoires d'ours mais aussi de l'histoire commune entre l'homme et l'ours. 2 Représentations gratuites à 20:30 et 21:30 avec l'Ours brun « Valentin » et Frédéric Chesneau.

## BRETAGNE

### MUSÉE DE BRETAGNE

10 cours des Alliés  
35000 Rennes  
02 23 40 66 00  
[www.musee-bretagne.fr](http://www.musee-bretagne.fr)



### Des animaux fous, fous, fous... (à partir de 3 ans)

Court métrages d'animation avec des animaux espiègles et des humains gaffeurs à gros pifs, bricolés de cartons et de bouts de ficelles.

### Maquillage pour enfants 20:00 - 00:00

La compagnie Têtes en fête maquille les jeunes frimousses. Papillons, chats, tigres envahissent le musée, le temps de la soirée.

### Chasseur de monstres (à partir de 5 ans) 20:00 - 00:00

Atelier de création de monstres par collage. Des animaux fous, fous, fous... (à partir de 3 ans)

### Projections 20:00 - 00:00

Court métrages d'animation avec des animaux espiègles et des humains gaffeurs à gros pifs, bricolés de cartons et de bouts de ficelles.

### MUSÉE DES BEAUX-ARTS

40 place Saint-Corentin  
29000 Quimper  
02 98 95 45 20  
[www.mbaq.fr](http://www.mbaq.fr)

### Exposition « Architectures vécues, architectures rêvées » 20:00 - 00:00

L'artiste peintre Sylvie Anat, accompagnée de guides-conférenciers, mène des ateliers d'arts plastiques dans le cadre de classes-musée. La élèves de la classe de CM1 de l'école de Kerjestin de Quimper se projettent tels des apprentis architectes. S'étant intéressés à l'urbanisme et aux bâtiments de leur quartier, mais également à l'architecture du musée et aux représentations de monuments dans les tableaux, chaque élève livre sa planche d'une construction idéale.

## CENTRE - VAL DE LOIRE

### MAISON DE LA MAGIE

1 bis place du Château  
41000 Blois  
02 54 90 33 33  
[www.maisondelamagie.fr](http://www.maisondelamagie.fr)

#### Magie de proximité 20:00 - 23:00

Dix prestidigitateurs investissent les salles de la Maison de la Magie pour réaliser devant le public des tours de magie en continu.



## FRANCHE - COMTÉ

### LE PAVILLON DES SCIENCES

Espace Galilée - 3 rue Charles Lalance  
25200 Montbéliard  
03 81 91 46 83  
[www.pavillon-sciences.com](http://www.pavillon-sciences.com)

#### Lumières sur la Lune et Promenons-nous dans LE bois ! 19:00 - 23:00

Dans une ambiance feutrée, technologique mais aussi poétique, le visiteur est invité à redécouvrir pourquoi la Lune est visible telle que nous l'observons depuis la Terre. L'exposition « Lumières sur la Lune », en proposant de voyager au cœur du système Terre-Lune-Soleil, invite à l'observation directe des phénomènes mis en jeu. Le bois est un matériau étonnant. Il peut être résistant, léger, isolant, avoir des teintes et des aspects multiples. L'exposition « Promenons-nous dans LE bois ! » se compose de 16 expériences qui permettent d'explorer les caractéristiques du bois en manipulant.

## HAUTE - NORMANDIE

### MUSÉE NICOLAS POUSSIN

Rue sainte Clothilde  
27700 Les Andelys  
02 32 54 31 78  
[www.museenicolaspoussin.fr](http://www.museenicolaspoussin.fr)

#### Léo et la clef magique (visite contée) 18:00 - 19:00

Léo est un jeune garçon qui se promène dans la rue avec son papa. Une clef magique tombe du ciel et l'amène devant la porte du musée. Léo fait une visite extraordinaire au musée la nuit et les objets commencent à lui parler. Par la conteuse Sylvie Bonnet.

## LANGUEDOC - ROUSSILLON

### MUSÉE CÉVENOL

1 rue des Calquières  
30120 Le Vigan  
[levigan.fr](http://levigan.fr)

#### L'ogrelet par La Compagnie Provisoire - Suzanne Lebeau 21:00 - 22:00

Conte moderne qui raconte l'histoire d'un enfant confronté à sa différence et qui tente de la dépasser. La pièce fonctionne comme un « agitprop ». Nous sommes en compagnie d'un fils et de sa mère qui viennent raconter et rejouer trente ans après, une période décisive de leur histoire. Mise en scène : Julien Guill - Avec : Claude Maurice, Sébastien Portier. Avec la complicité de l'association Eurek'Art-Label-Rue.

## LORRAINE

### MUSÉE DES JOUETS PETITCOLLIN

2 rue des casernes (près de la gare)  
55400 Etain  
03 29 87 20 80  
[www.tourisme-etain.fr](http://www.tourisme-etain.fr)

#### Séance de contes 18:30 - 21:00

La conteuse Julie André nous emmènera dans son univers avec deux séances de contes. A partir des collections, elle nous fera déambuler à travers le site et nous racontera des histoires pour petits et grands. A 18:30-19:00 et 20:30-21:00.

#### Fabrique ton culbutos ! 17:00 - 21:00

Durant l'atelier, le public pourra laisser libre cours à son imagination pour créer de petits culbutos comme ceux que fabriquait autrefois l'entreprise Petitcollin.



## MIDI - PYRÉNÉES

### MUSÉE FENAILLE

14 place Eugène-Raynaldy  
12000 Rodez  
[musee-fenaille.grand-rodez.com](http://musee-fenaille.grand-rodez.com)

#### Apparition et disparition 20:00 - 21:30

Entre chien et loup, vous pourrez expérimenter le dessin par grattage en compagnie de Marianne Auclair. Muni d'un porte-plume, de différentes pointes, chacun gravera une carte à gratter noire, laissant apparaître en blanc comme par magie le dessin de son choix.

## MUSÉE DES JACOBINS

4 place Louis Blanc  
32000 Auch  
[www.musee-jacobins.auch.fr](http://www.musee-jacobins.auch.fr)

### Chasse aux trésors 18:00 - 00:00

Un jeu de piste attend les enfants à l'accueil du musée! Au programme : résoudre des énigmes et partir à la découverte de la nature au cœur même des collections du musée... Observez-bien : les peintures, les sculptures, les costumes... peuvent dissimuler des jardins secrets... Trois niveaux sont disponibles : pour les 4-6 ans, les 7-9 ans et les 10-12 ans.

## MUSÉE DU PAYS VAURAIS

1 rue Jouxaygues  
81500 Lavaur  
05 63 58 03 42  
[www.musees-midi-pyrenees.fr/musees/musee-du-pays-vaurais](http://www.musees-midi-pyrenees.fr/musees/musee-du-pays-vaurais)

### Médus'art fait sa nuit! 14:00

Pour les 5-8 ans : Lumière du soir ou comment habiller la façade du musée. Projection de l'ensemble le soir même à 21:30.

### Jeu de piste pour petits et grands 21:00

Jeu de piste conté et théâtralisé pour découvrir l'exposition Henri Rousseau et les secrets du bâtiment.

## NORD PAS DE CALAIS

## PALAIS DES BEAUX-ARTS

Place de la République  
59000 Lille  
[www.pba-lille.fr](http://www.pba-lille.fr)

### «Le Vilain Petit Canard» 16:00 - 19:00

Film de Garri Bardine, 2011, durée 1h14 - À partir de 4 ans. Un drôle d'oisillon a fait son apparition dans la basse-cour. Il semble bien différent de ses congénères. Coqs, poules, canards et oies se moquent de lui et le mettent rapidement à l'écart. Le vilain petit canard découvrira plus tard qu'il est en réalité un beau cygne. Le célèbre conte d'Andersen sur le thème de la différence et de l'acceptation de soi, remis au goût du jour.

### Chasse aux canards 16:00 - 19:00

Autour de l'événement OPEN MUSEUM #2 DONALD, un parcours-jeu pour aller à la découverte des collections. À l'aide de ta carte, pars à la chasse aux canards et va ensuite récupérer ta récompense auprès de l'accueil. Un jeu familial qui ravira tous les gourmands ! (A partir de quatre ans)

### Happy Duck Open Museum #2 Donald.

#### 10:00 - 0:00

Un week-end entièrement dédié aux familles autour de l'Open Museum #2 Donald. Au programme, des visites décalées, du cinéma d'animation et une grande chasse aux canards.

## PROVENCE - ALPES - CÔTE D'AZUR

## MUSÉE MAGNELLI - MUSÉE DE LA CÉRAMIQUE

Place de la Libération  
06220 Vallauris  
04 93 64 71 83  
[www.vallauris-golfe-juan.fr](http://www.vallauris-golfe-juan.fr)

### Atelier pour enfants 18:30 - 19:00

Profil de théière estampé : après avoir visité l'exposition « Thé, café, chocolat », les enfants créeront un profil de théière sur plaque d'argile fraîche et le décoreront à l'aide de tampons, coquillages et ébauchoirs.

### Tatouage d'une théière 20:30 - 21:30

Tasses et théières sont ici tatouées. Après les avoir bien regardées, les enfants mettront en couleurs, au pastel, un service qu'ils auront dessiné.

## CARRÉ D'ART - MUSÉE D'ART CONTEMPORAIN

Place de la Maison Carrée  
30000 Nîmes  
04 66 76 35 70  
[www.carreartmusee.com](http://www.carreartmusee.com)

### La nuit ma muse 20:00 - 01:00

Des œuvres sélectionnées dans les réserves du musée mises en espace et présentées au public par des étudiants de l'École Supérieure des Beaux-Arts de Nîmes. La classe, l'œuvre avec le collège de Bouillargues et des élèves de 6ème et leurs professeurs de lettre et d'arts visuels. Un regard singulier sur l'œuvre de Walid Raad avec un atelier d'écriture et d'art plastique: Qu'est-ce qu'il y a derrière l'horizon ? Un parcours découverte ludique d'œuvres de la collection à faire en famille avec un livret.

## CAMPREDON CENTRE D'ART

20 rue du docteur Tallet  
84800 L'Isle-sur-la-Sorgue

### Atelier jeune public - «Ma cage à images» 20:30 - 22:30

«Ma cage à images» est un atelier jeune public animé par «La petite Luce». En partant d'un simple bocal, fabriquer un petit cabinet de curiosité, à l'aide de fils de fer, d'étiquettes, d'illustrations, de mots et de bouts de tissu.



## PAYS DE LA LOIRE

### MUSÉE ARCHÉOLOGIQUE

13 Rue de la Libération  
53160 Jublains  
02 43 58 13 20  
museedejublains.fr

#### So...Fun! 19:00 - 23:00

Découvertes jeune public en autonomie, en continu toute la soirée. Des jeux pour les enfants, à partir de 3 ans, sont organisés dans le musée : lors de la Nuit des Musées, les objets des vitrines bougent, les collections ne sont plus tout à fait les mêmes que d'habitude...

## RHÔNE - ALPES

### CHÂTEAU MUSÉE

14 place Auguste Faure  
07300 Tournon-sur-Rhône  
04 75 08 10 30  
www.ville-tournon.com/chateau-musee

#### Parcours chorégraphique 19:00 -22:00

La déambulation chorégraphique et ludique de la compagnie Balades propose un spectacle en résonances avec les œuvres présentées. Ce parcours de danse leur confère un autre temps, d'autres espaces. La vingtaine d'amateurs impliqués dans ce projet sera emmenée par Sylvie Giron, Cécile Lagarde, danseuses et Caroline Fomier, comédienne.

### CITÉ DU DESIGN

3 rue Javelin Pagnon  
42000 Saint-Etienne  
04 77 49 74 70  
www.citedudesign.com

#### Atelier en famille Le Bestiaire 18:00 - 19:30

La Cité du design a proposé à Ionna Vautrin d'imaginer un atelier pour le jeune public qui permettra une découverte du design graphique à travers la thématique du bestiaire ainsi qu'une exposition de costumes d'animaux attenante à l'atelier.



### MUSÉE URBAIN TONY GARNIER

4 rue des Serpollières  
69008 Lyon  
04 78 75 16 75  
www.museeurbaintonygarnier.com

#### Abracadabrique 19:00 - 23:00

De 5 à 12 ans, avec leurs parents, les jeunes bâtisseurs sont invités à construire une cité magique : tour infernale, pont de l'enfer, château des tumultes... Une épopée collaborative où inventivité et fantaisie seront au rendez-vous !



### MUSÉES GADAGNE

1 place du Petit Collège  
69005 Lyon  
04 78 42 03 61  
www.gadagne.musees.lyon.fr

#### «Les mille et une roses de Gadagne» Spécial familles ! 19:00 - 00:00

Enchantez votre regard le temps d'une nuit, en famille. Dans le cadre de la future exposition «Roses, une histoire lyonnaise», les objets des collections dévoilent leurs liens avec la reine des fleurs. Un monde de contes s'offre à tous : petits et grands verront s'épanouir d'incroyables histoires d'amour et d'amitié, de belles et de bêtes...

### MUSÉE-CHÂTEAU D'ANNECY

Place du château  
74000 Annecy  
04 50 33 87 30  
patrimoines.agglo-annecy.fr

#### Création d'une œuvre éphémère 18:00 - 23:00

Les médiatrices du musée invitent adultes et enfants à créer une œuvre éphémère faite d'ombres et de lumières.

#### Film d'animation Azur et Asmar 22:15 - 00:00

Azur et Asmar, film d'animation de Michel Ocelot est projeté sur grand écran dans la cour du musée.

# LA CLASSE, L'ŒUVRE !



## La classe, l'œuvre ! - Nuit européenne des musées Samedi 16 mai 2014

Désormais inscrite dans le calendrier des événements culturels les plus attendus du printemps, la Nuit européenne des musées, organisée par le ministère de la Culture et de la Communication, est l'occasion, de nouveau cette année, de mettre en valeur la politique d'éducation artistique et culturelle inscrite au rang des priorités du Gouvernement.

L'an dernier, les ministères de la Culture et de la Communication et de l'Éducation Nationale, de l'Enseignement supérieur et de la Recherche ont mis en place un dispositif inédit intitulé **«La classe, l'œuvre !»** qui a pour objectif de proposer à des scolaires d'être des passeurs de culture et de s'approprier un patrimoine commun pour le restituer auprès de leurs camarades et de leurs proches.

Sur tout le territoire, les musées qui le souhaitent, présentent sur le site internet de la Nuit européenne des musées, une œuvre, accompagnée d'une notice scientifique. Les élèves de primaire, collège et lycée sont invités, par leurs enseignants, à interpréter cette œuvre et à s'en inspirer. Il revient ainsi aux classes de proposer une notice libre exprimant ce que leur inspire l'œuvre.

Les productions prendront ainsi la forme d'une analyse ou d'un développement spontané fondé sur ce que l'œuvre sollicite dans l'imaginaire des jeunes. Elles seront publiées sur le site internet de la Nuit européenne des musées et pourront être également disposées dans les musées à proximité de l'œuvre de façon à ce qu'elles soient directement consultables par les visiteurs et les familles.

«La classe, l'œuvre !» a pour principal objectif de développer la familiarité des jeunes et notamment des scolaires avec les musées, de resserrer les liens entre les établissements scolaires et culturels d'un même territoire. Mais cet événement bien particulier vise également à diversifier les modes de visite et à convier, grâce à l'implication des jeunes et de leurs enseignants, un public familial.

Le projet **«La classe, l'œuvre !»**, expérimenté pour la première fois en 2013, a rencontré un grand succès. Une nouvelle dynamique a été insufflée à la Nuit européenne des musées en associant tout spécialement les scolaires « pour un accès de tous les jeunes à l'art et à la culture ». Les musées ont largement répondu présent cette année encore en démultipliant leurs participations.

**Ainsi, en 2015, plus de 240 musées ont souhaité participer. Certains ont même présenté plusieurs œuvres. De nombreuses classes ont également souhaité s'associer à ce programme.**

**Le module «La classe, l'œuvre !» est consultable sur le site internet de la nuit :**

[laclasselœuvre.culturecommunication.gouv.fr](http://laclasselœuvre.culturecommunication.gouv.fr)



**Alsace - Musée historique**  
La maison de poupées  
© Mathieu Bertola



**Aquitaine - Musée basque et de l'histoire de Bayonne**  
Fernand Forgues © Alain Arnold



**Auvergne - Musée Francisque Mandet**  
Bouquet de fleurs © Bayle



**Bourgogne - Ecomusee Creusot Montceau** Même danger  
même protection © CUCM, reproduction D. Busseuil



**Bourgogne - Musée municipal de la Charité-Sur-Loire**  
Gorgone © Ville de la Charité Sur Loire



**Bretagne - MBA Brest-soir de septembre** © Musée des Beaux-Arts de Brest metropole / Jacques Bocoyran



**Champagne-Ardenne - Musée d'art et d'histoire** Mosaïque dite de Bacchus © Arnaud Vaillant-Ville de Langres



**Franche-Comté - MBA de Dole** Orion © MBA de Dole, Jean-Loup Mathieu



**Ile-de-France - MACVAL** La cabane éclatée © DB, Adagp, Paris 2014, Marc Damage



**Ile-de-France - Musée de Saint-Quentin-en-Yvelines** Robe Polly Maggoo © Musée de la ville de SQY/D.Huchon



**Ile-de-France - Musée départemental Maurice Denis**  
Louise ou la servante bretonne  
© Musée Maurice Denis



**Ile-de-France - Musée du Louvre** Serment des Horaces  
© Musée du Louvre



**Languedoc-Roussillon - Carré d'art de Nîmes** Under my feet  
© Carre d'Art - Musée



**Languedoc-Roussillon - Musée Fabre** Salon rouge  
© Musée Fabre de Montpellier agglomeration, Frédéric Jaulmes



**Languedoc-Roussillon - Musée Paul Valéry** Le contournement de Sète par Hannibal  
© Musée Paul Valéry

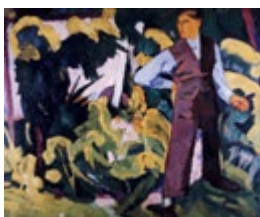

**Lorraine - Musée Charles Friry**  
Portrait de M. dans son jardin  
© ville de Remiremont



**Lorraine - Musée de l'école de Nancy** Vitrail de la «veranda de la Salle» © Musée de l'école de Nancy, cliché studio image



**Midi-Pyrénées - Les Abattoirs** Sweet, light, crude © J. Durham, Cedrick Eymenier



**Midi-Pyrénées - Musée Toulouse-Lautrec** Le comte Alphonse de Toulouse-Lautrec en fauconnier  
© Musée de Toulouse-Lautrec



**Nord-Pas-de-Calais - Musée de Boulogne-sur-Mer** Seal mask  
© Service du musée de Boulogne-sur-Mer, Stéphane Delpierre



**Nord-Pas-de-Calais - Musée de l'Hôtel Sandelin** Portrait de Jacqueline Robins © Musée de Saint-Omer, B. Jagerschmidt



**Provence-Alpes-Côte d'Azur** Musée Bonnard  
L'amandier © Musée Bonnard



**Provence-Alpes-Côte d'Azur** Musée international d'art naïf  
Tempête à Nice © Jonathan Brown



**Provence-Alpes-Côte d'Azur** Musée municipal Paul Lafran  
L'invitation au voyage © ADAGP

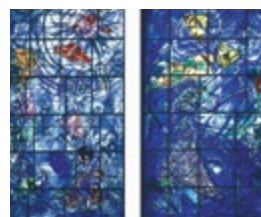

**Provence-Alpes-Côte d'Azur** Musée Marc Chagall  
La création du monde © Musée Marc Chagall, ADAGP Paris 2014



**Provence - Alpes - Côte d'Azur** Musée Picasso  
Jupiter et Encelade © ADAGP, Paris 2015



**Pays-de-la-Loire - MBA Nantes** Sans titre © Ville de Nantes  
MBA-C.Clos



**Picardie-Musée d'Art et d'Archéologie** Les grandes marguerites © Musées de Senlis, ch.schryve

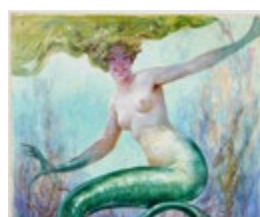

**Poitou-Charente - Musée de l'Île d'Oléron** La sirène © Le Musée de l'Île d'Oléron



**Rhône-Alpes - Musée Mainssieux** La porteuse d'eau © Musée Mainssieux/photographe Gilles Galoyer

## ALSACE

### BAS-RHIN (67)

#### Strasbourg

##### Musée d'Art moderne de la Ville de Strasbourg (MAMCS)

- Le Christ quittant le prétoire, Gustave Doré, 1867-1872  
- Village, Séverine Hubard, 2009  
Musée Historique de la Ville de Strasbourg  
La Maison de poupées, 1680

## AQUITAINE

### DORDOGNE (24)

#### Périgueux

##### Vesunna - Musée gallo-romain

Apollon au torques

### LANDES (40)

##### Musée départemental d'Histoire et d'Archéologie, Abbaye d'Arthous

Abbaye d'Arthous, fondée en 1167 par les Prémontrés, classée au titre des Monuments Historiques en 1955

### PYRÉNÉES-ATLANTIQUE (64)

#### Bayonne

##### Musée Basque et de l'histoire de Bayonne

- Fernand Forgues, capitaine de l'Aviron Bayonnais, Eugène Pascau, 1912  
- Partie de cartes, Ramiro Arrue, 1932

#### Cambo les bains

##### Villa Arnaga - Musée Edmond Rostand

Rosemonde Gérard, Henri Caro-Delvaile, 1905

#### Les Eyzies-de-Tayac

##### Musée national de Préhistoire

Le bison des steppes

## AUVERGNE

### ALLIER (03)

#### Moulins

##### Centre national du costume de scène

- Guéridon en bois de bouleau de Carélie  
- Thèière, Dublin, fin XIXe siècle, début XXe siècle

### PUY-DE-DÔME (63)

#### Riom

##### Musée Francisque Mandet

- Bouquet de fleurs, Augustin-Alexandre Thierrat, XIXe siècle  
- Matinée de septembre, Ernest Hareux

#### Clermont-Ferrand

##### Musée d'art Roger Quilliot

Les Saltimbanques, Gustave Doré, 1874

### CANTAL (15)

#### Aurillac

##### Musée d'art et d'archéologie d'Aurillac

Fidélité d'un satrape à Darius, Jean Lagrenée, 1787

## BASSE-NORMANDIE

### CALVADOS (14)

#### Bayeux

##### MAHB - Musée d'Art et d'Histoire Baron Gérard

Cocon Marjolaine, Salvador Morel, 2009

#### Trouville-sur-mer

##### Musée de Trouville - Villa Montebello

Les Baigneuses, Alexandre Antigna, vers 1870

#### Vire

##### Musée de Vire

Portrait d'Aimée de Banville, épouse du poète virois Lioult de Chênedollé, Joseph-Joachim Guerrier, 1823

### ORNE (61)

#### Alençon

##### Musée des Beaux-Arts et de la Dentelle

Daphnis et Chloé, Raphaël Collin, 1877

### MANCHE (50)

#### Cherbourg-Octeville

##### Muséum Emmanuel Liais

Trompe en os blanchi, Afrique

## BOURGOGNE

### CÔTE D'OR (21)

#### Dijon

##### Musée des Beaux-Arts de Dijon

Vanité et Trompe-l'œil, Jean-François de la Motte, milieu du XVIIe siècle

### Chatillon-sur-Seine

##### Musée du pays Châtillonnais - Trésor de Vix

- Feuille piquetée, art des poilus, collection J.Streer. Exposition du musée du Pays Châtillonnais - Trésor de Vix : Léopold Argenton, un sculpteur châtillonnais durant la guerre de 1914.  
- Coq en plâtre et langue française, atelier de Léopold Argenton

### NIÈVRE (58)

#### La Charité-sur-Loire

##### Musée municipal de la Charité-sur-Loire

- Gorgone, Alfredo Pina, 1912  
- Chapiteau au singe, Prieuré de La Charité, début du XIIe siècle

### SAÔNE-ET-LOIRE (71)

#### Saint-Léger-sous-Beuvray

##### Musée de Bibracte

Tête sculptée en lamprophyre de l'oppidum de Bibracte, IIe-Ier siècles avant notre ère

#### Pierre-de-Bresse

##### Ecomusée de la Bresse bourguignonne / Château départemental

Château départemental de Pierre-de-Bresse, classé Monument Historique en 1957

#### Le Creusot

##### Musée de l'Homme et de l'Industrie, Ecomusée de la communauté

##### Le Creusot-Montceau

Même danger / Même protection, Pierrette Vuillamy, 1967

#### Chalon-sur-Saône

##### Musée Denon

Lion terrassant un gladiateur, Ier-IIe siècle de notre ère

##### Musée Nicéphore Niépce

- Portrait posthume de Joseph Nicéphore Niépce, Léonard François Berger, 1854  
- Reproduction du Point de vue du Gras, 1827

#### Tournus

##### Hôtel-dieu / Musée Greuze

- One in a million, Kate Blacker, 1984  
- Forgeron en masque de Sarkis rouge et vert, Sarkis, 1987

## BRETAGNE

### FINISTÈRE (29)

#### Brest

##### Musée des Beaux-Arts de Brest

- Le Sacrifice d'Iphigénie, Jacopo Amigoni, vers 1740
- Soir de septembre (la plage de Trestignel), Maurice Denis, vers 1911

#### Quimper

##### Musée des Beaux-Arts de Quimper

Modèle de croquis d'architecture, Sylvie Anat

#### Concarneau

##### Musée de la pêche de Concarneau

Hémérica, Atelier et Forges de l'ouest à Saint-Nazaire, 1957

#### Pont-Aven

##### Musée de Pont-Aven

Centaure, nymphes et dauphins, Jean-Francis Auburtin, vers 1910

## CENTRE

### CHER (18)

#### Bourges

##### Musée du Berry

- Tête d'homme, époque gallo-romaine
- Portrait d'Alfred Vivier de La Chaussée, attribuée à Henri-Joseph Boichard (1783-1850)
- Vagamay di Delridel, Pierre et Raymonde Petit

### LOIR-ET-CHER (41)

#### Blois

##### Musée des Beaux-Arts de Blois

Marin Marais, Jean Dieu de Saint-Jean

## CHAMPAGNE-ARDENNE

### ARDENNES (08)

#### Mouzon

##### Musée du Feutre

Assiette en porcelaine, "Vue de la fabrique de Mr A. de Neuflyze à Mouzon", faïencerie Neppel, début du XIXe siècle

### HAUTE-MARNE (52)

#### Langres

##### Musée d'Art et d'Histoire

Mosaïque dite de Bacchus, Atelier rhodanien, IIe siècle de notre ère

## FRANCHE-COMTÉ

### DOUBS (25)

#### Pontarlier

##### Musée municipal de Pontarlier

- Paysage comtois, Robert Fernier, 1930 ou 1938
- Vue générale de Pontarlier, Pierre Bichet, 1969

#### Besançon

##### Musée de la Résistance et de la Déportation

Le chœur des J3 s'entraîne le dimanche à chanter nos chants régionaux de France, Jeannette L'Herminier

### JURA (39)

#### Dole

##### Musée des Beaux-Arts et d'Archéologie de Dole

Orion, Peter Stämpfli, 1987

#### Saint-Claude

##### Musée de l'Abbaye de Saint-Claude, Donation Guy Bardone- René Genis

Fenêtre sur nuit, Pierre Lesieur, 2008

### HAUTE-SAÔNE (70)

#### Fougerolles

##### Ecomusée du Pays de la Cerise de Fougerolles

- Chapeau melon, fin du XIXe siècle
- Livre, Théâtre d'agriculture, Gustave Jeanroy, 3ème quart du XIXe siècle
- Chemise de nuit, début du XXe siècle
- Petit soldat, fin du XIXe siècle

### TERRITOIRE DE BELFORT (90)

#### Belfort

##### Musée d'Art et d'Histoire

Sans titre, Mitsuo Shiraishi, 2014

## GUYANE (973)

#### Cayenne

##### Musée des cultures guyannaises

Diorama dans une noix de coco sculptée, artiste inconnu, vers 1890-1900

## HAUTE-NORMANDIE

### EURE (27)

#### La Couture-Boussey

##### Musée des instruments à vent

Tour à bois de facteur d'instruments, début du XIXe siècle

### SEINE MARITIME (76)

#### Eu

##### Musée Louis-Philippe

Henri de Lorraine, duc de Guise, surnommé le Balafré, 1549-1588

#### Rouen

##### Musée national de l'Éducation

- La vie de Suzy B. Episode 17, Suzy traverse la cour de l'école, Marie-Jeanne Nouvellon, 1992
- Ordinateur PC et périphériques présentés dans son contexte « Chambre d'ado dans les années 90 », 1995

## ILE-DE-FRANCE

### PARIS (75)

#### Musée Carnavalet

Statue de la Victoire, Louis-Simon Boizeau, 1806

#### Musée du Louvre

- Le serment des Horaces, Jacques-Louis David, 1784
- La Victoire de Samothrace, vers 190 avant J-C
- Portrait de Baldassare Castiglione, Raphaël
- L'enlèvement d'Hélène, Guido Reni
- Vue imaginaire de la Grande Galerie du Louvre en ruines, Hubert Robert, 1796
- Louis-François Bertin, Jean-Auguste-Dominique Ingres
- Napoléon sur le champ de bataille d'Eylau, Antoine-Jean Gros, 1808

### SEINE-ET-MARNE (77)

#### Barbizon

##### Musée départemental des peintres de Barbizon

La Ferme du Couvent, Ferdinand Chaigneau (1830-1906)

## YVELINES (78)

### **Saint-Germain-en-Laye** **Musée départemental Maurice Denis**

Louise ou La Servante bretonne, Paul Sérusier, 1890

### **Saint-Quentin-en-Yvelines** **Musée de la ville de Saint-Quentin-en-Yvelines**

Robe Polly Maggoo, Bernard et François Baschet, 1966

## Versailles

### **Etablissement public du château, du musée et du domaine national de Versailles**

Achille à Skyros, Philibert Vigier, 1687-1695

## HAUTS-DE-SEINE (92)

## Sèvres

### **Cité de la céramique de Sèvres**

Service de table, Miroir, Lionel Estève

## Saint-Cloud

### **Musée des Avelines**

Les blessés français hospitalisés au Camp canadien de Saint-Cloud (1915-1919), Anonyme, carte postale

## SEINE-SAINT-DENIS (93)

## Saint-Denis

### **Musée d'Art et d'Histoire de Saint-Denis**

Chapiteau à la parabole du mauvais riche et du pauvre Lazare, vers 1125

## VAL-DE-MARNE (94)

## Vitry-sur-Seine

### **MAC/VAL, musée d'art contemporain du Val-de-Marne**

La Cabane éclatée polychrome aux miroirs, 2000, Daniel Buren

## LA RÉUNION (974)

## Saint-Leu

### **Stella Matutina**

Sucrier en argent de l'orfèvre Emile Hugo, fin du XIXe siècle

## LANGUEDOC-ROUSSILLON

## AUDE (11)

## Sallèles d'Aude

### **Amphoralis**

Amphore Gauloise 4, 50-60 après J-C

## Bram

### **Eburomagus, Musée d'archéologie**

Médaille de lampe à huile décoré d'un aigle

## GARD (30)

## Uzès

### **Musée Georges Borias**

Chaise à porteurs, XVIIIe siècle

## Nîmes

### **Carré d'Art - Musée**

Under my feet, Walid Raad Cotton, 2007-2011

## Le Vigan

### **Musée Cévenol**

Banaste dit « banastou »

## HÉRAULT (34)

## Montpellier

### **Musée Fabre**

Salon rouge, Hôtel de Cabrières-Sabatier d'Espeyran

## Sète

### **Musée Paul Valéry**

Le Contournement de Sète par Hannibal, Robert Combas, 2000

## PYRÉNÉES-ORIENTALES (66)

## Perpignan

### **Musée des monnaies et des médailles Joseph Puig**

Encrier

## LIMOUSIN

## CORRÈZE (19)

## Brive-la-Gaillarde

### **Musée Labenche**

- Mercure et Argus, tapisserie de Mortlake, XVIIIe siècle.

- Femmes nues, Raymond Veysset, autour de 1950

## Ussel

### **Musée du Pays d'Ussel**

Salle du tisserand

## HAUTE-VIENNE (87)

## Limoges

### **Musée national Adrien Dubouché**

Une suite, Haguiko et Jean-Pierre Viot, 2010

## LORRAINE

## MEURTHE-ET-MOSELLE (54)

## Nancy

### **Musée de l'Ecole de Nancy**

Vitrail de la « véranda de la Salle », Jacques Gruber

### **Musée Lorrain**

Portrait du roi Stanislas, Jean Girardet, vers 1750

## MEUSE (55)

## Bar-le-Duc

### **Musée barrois**

Zémi taino, urne funéraire, XIe siècle

## MOSELLE (57)

## Metz

### **Centre Pompidou-Metz**

Entrée du Hall des réseaux du palais des Chemins de fer, Robert Delaunay, 1937

### **Musée de la Cour d'Or - Metz Métropole**

Saint Georges terrassant le dragon, Metz, vers 1330-1340

## Meisenthal

### **Cadhame / Halle Verrière**

Homme, Stephan Balkenhol, 2001

## Thionville

### **Musée de la Tour aux Puces**

Gargouille, XVe siècle

## VOSGES (88)

## Epinal

### **Musée départemental d'art ancien et contemporain d'Epinal**

L'Embarquement de sainte Paule à Ostie, Claude Gellée dit le Lorrain, vers 1648-1650

### **Musée de l'image de la ville d'Epinal**

Pyrame et Thisbé, leurs malheurs dans leurs amours, J-P Clerc

## Remiremont

### Musée Charles Friry

Portrait de M... dans son jardin, Henri-François Raemacker, années 1920

## MIDI-PYRÉNÉES

### HAUTE-GARONNE (31)

#### Toulouse

##### Les Abattoirs

Sweet, light, crude, Jimmie Durham, 2009

### TARN (81)

#### Albi

##### Musée Toulouse-Lautrec

- Le comte Alphonse de Toulouse-Lautrec en fauconnier, Henri de Toulouse-Lautrec, 1881  
- La Loïe Fuller aux Folies-Bergères, Henri de Toulouse-Lautrec, 1893

## NORD-PAS-DE-CALAIS

### PAS-DE-CALAIS (62)

#### Saint-Omer

##### Musée de l'hôtel Sandelin

- Portrait de Jacqueline Robins, Jacques-François Lemaire, XVIIIe siècle  
- Portrait d'Elizabeth van der Aa, Thomas de Keyser, 1628  
- L'excision de la Pierre de Folie, Pieter Brueghel l'Ancien, vers 1557  
- Lion tenant un animal entre ses pattes, entre 1380 et 1400  
- Sirène, dalle de pavement, XIIIe siècle

#### Boulogne-sur-Mer

##### Musée de Boulogne-sur-Mer

Seal Mask, Lena Snow Amason

## PICARDIE

### AISNE (02)

#### Saint-Quentin

##### Musée des papillons

Collections entomologiques du Musée des papillons, 1912

### OISE (60)

#### Beauvais

##### MUDO-Musée de l'Oise

L'enrôlement des Volontaires de 1792, Thomas Couture, 1848-1852

## Vendeuil-Caply

### Musée archéologique de l'Oise

Vénus anadyomène, Ile siècle de notre ère

#### Noyon

##### Musée du Noyonnais

- Eurydice mordue par le serpent, atelier de lissier Bruxellois, XVIe siècle  
- Jeu d'échecs, XIe siècle  
- Porte médiévale du palais épiscopal, fin du XIIIe siècle-début du XIVe siècle  
- Jean Calvin dans son cabinet de travail à Genève, Cornelis Visscher, vers 1650

#### Senlis

##### Musée d'Art et d'Archéologie

- Les grandes marguerites, Séraphine Louis dite Séraphine de Senlis, vers 1929-1930  
- Victime ou l'Asphyxiée, Ferdinand Pelez, 1886  
- Ex-voto du temple gallo-romain de la forêt d'Halatte, Ier-Ve siècles

## POITOU-CHARENTES

### CHARENTE-MARITIME (17)

#### Saint-Pierre d'Oléron

##### Musée de l'île d'Oléron

La Sirène, Louis Lessieux, début des années 1930

#### La Rochelle

##### Muséum de La Rochelle

Apis Mellifica, Thomas Monin, 2009

### SARTHE (72)

#### Le Mans

##### Carré Plantagenêt

Tablette de fixation dépliée et détail, début du Ier-IIe siècles après J-C

#### Nantes

##### Château des ducs de Bretagne, musée d'histoire de Nantes

Affiche de l'exposition « Jean-Emile Laboureur. Images de la Grande Guerre »

##### Musée des Beaux-Arts de Nantes

Sans titre, Claude Viallat, 1979-1980

### DEUX-SÈVRES (79)

#### Thouars

##### Musée Henri Barré

Demi-berline

## VIENNE (86)

#### Loudun

##### Musée Charbonneau-Lassay

Christ-Orphée

## PROVENCE-ALPES-CÔTE D'AZUR

### ALPES-DE-HAUTE-PROVENCE (04)

#### Digne-les-Bains

##### Crypte archéologique Notre-Dame du Bourg

Vue de la petite église chrétienne, fin IVe-début Ve siècles

##### Musée Gassendi

Judith présentant la tête d'Holopherme, anonyme, XVIe siècle

#### Mane

##### Salagon, musée et jardins

Boîte de jeu de construction en bois, troisième quart du XXe siècle

#### Barcelonnette

##### Musée de la Vallée à Barcelonnette

- Trois oiseaux groupés sur un tronc, Laurence Aillaud, 2003  
- Villa la Sapinière, 1878  
- La moisson aux chardons, Jean Caire, 1895  
- Masque de jaguar  
- Cabinet de curiosité d'Emile Chabrand (1843-1893)

### ALPES-MARITIMES (06)

#### Nice

##### Musée des Beaux-Arts de Nice

- Nympe, Henri-Louis Cordier, 1910  
- Allégorie de l'Eau, Jan Brueghel et Hendrick Von Balen, XVIIe siècle  
- Allégorie de la Terre et Allégorie de l'Eau, Jan Brueghel et Hendrick Von Balen, XVIIe siècle  
- Neptune et Amymoné, Carle Vanloo

##### Musée international d'art naif

##### Anatole Jakovsky

Tempête à Nice, Jonathon Brown, 2010

##### Musée Matisse

Papiers gouachés découpés

##### Musée national Marc Chagall

La création du monde, Marc Chagall, 1971-1972

#### Cannes

##### Musée de la Castre

Monnaie d'échange (teau), Santa Cruz, îles Salomon

## Le Cannet

### Musée Bonnard

L'Amandier, Pierre Bonnard, 1930

## Cagnes-sur-Mer

### Musée Renoir

- Venus Victrix, Pierre-Auguste Renoir et Richard Guino, vers 1916

- Buste de Pierre-Auguste Renoir, Paul Paulin, 1904

- Renoir peignant, Albert André, 1919

- Grandes baigneuses, Pierre-Auguste Renoir, entre 1903 et 1905

- Cariatides, Pierre-Auguste Renoir, 1909

- Nu assis, Pierre-Auguste Renoir, 1915

- Promenade sous bois, Pierre-Auguste Renoir, vers 1910

- Paysages aux Collettes, Pierre-Auguste Renoir, 1914

- La ferme des Collettes, Pierre-Auguste Renoir, 1915

## Vallauris

### Musée Magnelli, musée de la céramique

Platane secret, Jesse Small, 2010

## Antibes

### Musée Picasso

Jupiter et Encelade, Anne et Patrick Poirier, 1982-1983

## Grasse

### Musée international de la Parfumerie

Femme orientale assise, Henri Daniaud, 1890

### Musée d'Art et d'Histoire de Provence

Honoré Maximin Isnard lisant son traité de l'immortalité de l'âme à sa famille, Francesco Pascucci, 1804

## BOUCHES-DU-RHÔNE (13)

## Arles

### Musée de Camargue

Hécatombe, Jean-René Laval

### Musée Réattu

Construction III, Georges Rousse, 2006

### Musée départemental Arles antique

Portrait présumé de Jules César, 1er siècle avant J-C

## Aix-en-Provence

### Musée Granet

Jupiter et Thétis, Jean Auguste Dominique Ingres, 1811

## Marseille

### Musée d'Histoire de Marseille

Epave Jules Verne 9, fouille de la place Jules Verne, seconde moitié du VIe siècle av. J-C

### Musée des Beaux-Arts Palais Longchamp

- La chasse au sanglier, Petrus Paulus Rubens, vers 1615

- Le Faune, Pierre Puget, XVIIe siècle

## Saint-Rémy-de-Provence

### Musée des Alpilles

La chapelle Notre-Dame de Pitié à Saint-Rémy, Jean-Roch Isnard, 1876

## Saint-Chamas

### Musée municipal Paul Lafran

L'invitation au voyage, René Seyssaud, 1951

## VAR (83)

## Draguignan

### Musée des Arts et Traditions Populaires

- Affiche de l'exposition « Semailles...

Mitraille... Retrouvailles ? Les Varois dans la Grande Guerre »

- Visuel monument aux morts

- « Plantons des pommes de terre », carte postale

- Correspondances envoyées pendant la Première Guerre mondiale

## VAUCLUSE (84)

## Orange

### Musée d'Art et d'Histoire d'Orange

Masque acrotère de cyclope, fin du 1er siècle avant J-C/début du 1er siècle après J-C

## Avignon

### Musée du Petit Palais

Le couronnement de la Vierge, Raffaellino del Garbo, 1466 (?)

## RHÔNE-ALPES

## AIN (01)

## Bourg-en-Bresse

### Monastère royal de Brou

« La face cachée du Monastère royal de Brou », décors sculptés et métiers de coulisses du monastère royal de Brou

## ISÈRE (38)

## La Tronche

### Musée Hébert

- Jeune fille devant une prison ou Crescenza à la porte de la prison de San Germano, Ernest Antoine Auguste Hébert

- Les Cervarolles, A. Félix, Ernest Antoine Auguste Hébert

- Banc de pierre à Saint-Gratien, Ernest Antoine Auguste Hébert, 1865

- Vaisselle

- Outils du peintre / atelier

- Fresque du 1er étage de la maison d'Hébert

- Paysage, Joos de Momper, 1610-1620

## Voiron

### Musée Mainssieux

- La porteuse d'eau, Lucien Mainssieux, 1921

- Le gardeur de dindons, Tancrède Bastet, 1889

- Les canards, Lucien Mainssieux

# LA SÉLECTION RÉGIONALE

Alsace	57
Aquitaine	60
Auvergne	62
Basse - Normandie	64
Bourgogne	66
Bretagne	68
Centre - Val de Loire	71
Champagne - Ardenne	73
Franche - Comté	75
Haute - Normandie	77
Ile - de - France	79
Languedoc - Roussillon	88
Limousin	91
Lorraine	93
Midi - Pyrénées	95
Nord - Pas de Calais	99
Pays de la Loire	104
Picardie	106
Poitou - Charentes	108
Provence - Alpes - Côte d'Azur	111
Rhône - Alpes	115
Corse	120
Outre - Mer	121

La programmation complète par région, ville, département et pays :

[nuitdesmusees.fr](http://nuitdesmusees.fr)

# Alsace



## STRASBOURG

- 1. MUSÉE TOMI UNGERER - CENTRE INTERNATIONAL DE L'ILLUSTRATION
- 2. MUSÉE D'ART MODERNE ET CONTEMPORAIN DE STRASBOURG

## WINGEN-SUR-MODER

- 3. MUSÉE LALIQUE

## HAGUENAU

- 4. MUSÉE DU PAYS DE HANAU

## PFÄFFENHOFFEN

- 5. MUSÉE DE L'IMAGE POPULAIRE

## BETSCHDORF

- 6. MUSÉE DE LA POTERIE

## MULHOUSE - NUIT DES MYSTÈRES

## 7. MUSÉE EDF-ELECTROPOLIS

- 8. MUSÉE DU PAPIER PEINT DE RIXHEIM

## REICHSHOFFEN

- 9. MUSÉE HISTORIQUE ET INDUSTRIEL - MUSÉE DU FER

## BAS-RHIN (67)

### MUSÉE TOMI UNGERER - CENTRE INTERNATIONAL DE L'ILLUSTRATION

Avenue de la Marseillaise  
67000 Strasbourg  
03 69 06 37 27  
www.musees.strasbourg.eu

Ma cathédrale en 3014 : mini-ateliers  
19:30 - 23:30

«Ma cathédrale en 3014»: mini-ateliers pour tous avec Cédric Philippe, illustrateur

#### Interventions dansées du Centre Chorégraphique de Strasbourg 19:15 - 20:45

«A l'ombre de la cathédrale» avec la participation des élèves du Centre Chorégraphique de Strasbourg - Direction Michèle Rust, chorégraphie Caroline Hanser et les danseuses.

#### Courtes séances de cabaret «Autour de Germain» 21:00 - 23:00

Par les comédiens de l'école de cabaret CACTUS.

#### Musique festive des balkans et klezmer avec TARAF'ALGAR 21:30 - 23:30

Musique festive des balkans et klezmer avec TARAF'ALGAR

### MUSÉE D'ART MODERNE ET CONTEMPORAIN DE STRASBOURG

1 place Hans Jean Arp  
67000 Strasbourg  
03 88 23 31 31  
www.musees.strasbourg.eu

#### Performance de Claire Serres 21:00 - 22:00

Performance de Claire Serres «Space Talk (la chanson vivante)» dans le cadre de l'exposition «Philippe Lepeut. Listen to the Quiet Voice»

#### «Chatouilles d'oreilles»: ateliers 19:00 - 22:30

«Chatouilles d'oreilles»: ateliers pour les adultes et les familles

#### Mise en sons du «Salon de musique» de Kandinsky 21:00 - 23:00

Mise en sons du «Salon de musique» de Kandinsky

#### Djing et design sonore 20:00 - 00:00

### MUSÉE HISTORIQUE ET INDUSTRIEL - MUSÉE DU FER

9 rue Jeanne d'Arc  
67110 Reichshoffen  
03 88 80 34 49  
www.musee-reichshoffen.webmuseo.com

#### De l'idée à la création 19:00 - 23:00

Ce sera l'occasion de rencontrer Alexandre Takuya Cato, Jessica Chauffert, Benjamin Just, Clara Denidet, Nicolas Grellier, tous les quatre issus de la Haute Ecole des Arts du Rhin (HEAR) à Strasbourg. Dans un rapport de proximité, un moment personnalisé vous est proposé pour échanger avec eux alors que leurs œuvres prendront subtilement place parmi les collections du musée. Des visites commentées de l'exposition temporaire jalonnent également la soirée. «FUSION, un choix d'œuvres de la collection du Frac Alsace» regroupe les œuvres d'artistes renommés. En 2015, le musée participe à l'Elsass Tour du FRAC Alsace. Il expose les œuvres d'une vingtaine d'artistes de renommée internationale, choisies parmi la collection du Fonds Régional d'Art Contemporain (FRAC). Ces créations viennent éveiller notre sensibilité. Elles intègrent le musée, fusionnent avec ses collections, surprennent, étonnent, questionnent.



### MUSÉE LALIQUE

Rue du Hochberg  
67290 Wingen-sur-Moder  
03 88 89 08 14  
www.musee-lalique.com

#### Tout feu tout flamme 20:00 - 23:00

Pour célébrer les arts du feu, le musée Lalique invite la Cie Burn 'n Light à faire des démonstrations lors de spectacles féériques d'une dizaine de minutes plusieurs fois dans la soirée.

#### Livret-jeu sur les techniques 19:00 - 23:00

Découvrez les techniques utilisées par René Lalique et ses successeurs au travers d'un livret-jeu pour s'amuser en famille !

### MUSÉE DE L'IMAGE POPULAIRE

24 rue du Docteur Albert Schweitzer  
67350 Pfaffenhoffen  
03 88 07 80 05  
www.pfaffenhoffen.org

#### Contes en ombres 19:00 - 23:00

Suivez notre conteuse à la découverte des images populaires et le musée s'animera sous vos yeux. Séance à 20:00 et à 21:30

### MUSÉE HISTORIQUE DE HAGUENAU

9 rue du Maréchal Foch  
67500 Haguenau  
03 88 90 29 39  
www.ville-haguenau.fr

#### Démonstrations de métiers d'arts médiévaux 19:00 - 00:00

Le Musée Historique de Haguenau propose à ses visiteurs des démonstrations de métiers d'arts médiévaux tels que la calligraphie, l'architecture ou encore la maroquinerie. Venez tester l'écriture à la plume d'antan, redécouvrir les châteaux alsaciens et leur architecture...

#### Démonstrations 20:00 - 23:00

En partenariat avec la FREMAA et dans le cadre de l'exposition «Métamorphose(s), dialogue entre patrimoine et création», les Musées proposent une démonstration du métier d'art de doreur à l'Espace Saint Martin (Place d'Armes, Haguenau). Un moment d'échange et de découverte vous attend.

## MUSÉE DE LA POTERIE

2 rue Kuhlendorf  
67660 Betschdorf  
03 88 54 48 07  
www.betschdorf.com

### Démonstration de tournage

**20:00 - 23:00**

Un potier sera présent pour montrer son savoir-faire et permettre au public de mettre la main à la pâte.

## HAUT-RHIN (68)

### NUIT DES MYSTÈRES À MULHOUSE

Musée Historique  
Musée des Beaux-Arts  
Cité de l'Automobile - Musée national-  
Collection Schlumpf  
Cité du Train  
Musée EDF-Electropolis  
Musée de l'Impression sur Etoffes,  
Musée du Papier Peint de Rixheim,  
Parc de Wesserling - Ecomusée Textile  
La Kunsthalle  
La Grange à Bécane  
L'Ecomusée d'Alsace.

68100 Mulhouse  
0800940360  
<http://www.nuitdesmysteres.fr>

La ville, l'agglomération et ses 11 musées se transforment en plateau de jeu pour une grande chasse aux trésors à la découverte de collections exceptionnelles dans une ambiance hors du commun. Thème 2015 : les années 50. A gagner : un voyage à Acapulco. Toytes les informations sur [www.nuitdesmysteres.fr](http://www.nuitdesmysteres.fr)



## MUSÉE DU PAPIER PEINT LA COMMANDERIE

28 rue Zuber  
68170 Rixheim  
03 89 64 24 56  
[www.museepapierpeint.org](http://www.museepapierpeint.org)

### Participation à la 10ème Nuit des Mystères 14:00 - 00:00

Participation à la 10ème Nuit des Mystères, grand jeu de piste organisé par Musées Mulhouse Sud Alsace dans l'ensemble des musées de Mulhouse et de sa région.

### MUSÉE EDF ELECTROPOLIS

55, rue du Pâturage  
68200 Mulhouse  
03 89 32 48 50  
<http://electropolis.edf.com>



### Animations «décoiffantes» au théâtre de l'électrostatique 18.00 - 23:45

Participez aux expériences telles qu'elles étaient pratiquées au XVIIIe siècle et observez d'étranges phénomènes, à vous faire dresser les cheveux sur la tête ! Animation en continu.

# Aquitaine



## **BORDEAUX**

- 1. CAPC, MUSÉE D'ART CONTEMPORAIN
- 2. GALERIE DES BEAUX-ARTS
- 3. MUSÉE NATIONAL DES DOUANES
- 4. MUSÉE D'AQUITAINE

## **SOULAC-SUR-MER**

- 5. MUSÉE D'ARCHÉOLOGIE ET D'ART

## CONTEMPORAIN

## **BRASSEPOUY**

- 6. MAISON DE LA DAME

## **LIBOURNE**

- 7. MUSÉE DES BEAUX-ARTS ET D'ARCHÉOLOGIE

## **VILLENEUVE-SUR-LOT**

- 8. MUSÉE DE GAJAC

## **MARMANDE**

- 9. MUSÉE ALBERT MARZELLES

## **SAMADET**

- 10. MUSÉE DE LA FAÏENCE ET DES ARTS DE LA TABLE



ENTRÉE LIBRE

DANS LA PLUS PART  
DES ÉTABLISSEMENTS  
PARTICIPANTS

LA  
NUIT  
EUROPÉENNE  
DES  
MUSÉES

SAMEDI  
16 MAI  
2015

## GIRONDE (33)

### GALERIE DES BEAUX-ARTS

Place du Colonel Raynal  
33000 Bordeaux  
05 56 10 20 56  
[www.musba-bordeaux.fr](http://www.musba-bordeaux.fr)

#### Ateliers enfants 18:00 - 23:30

Ateliers destinés aux enfants de 3 à 14 ans sur le thème de Bordeaux-Italie, à la galerie des Beaux-Arts et ateliers abordant les œuvres de la collection du musée dans le jardin de la mairie sous des tentes. De 18:00 à 19:00, une visite commentée sur le thème du costume.

### MUSÉE NATIONAL DES DOUANES

1 Place de la Bourse  
33000 Bordeaux  
05 56 48 82 82  
[www.musee-douanes.fr](http://www.musee-douanes.fr)

#### La nuit des énigmes 18:00 - 00:00

À la nuit tombée, quand la ville semble tranquillement s'endormir, le MND réveille le joueur qui sommeille en vous ! La halle de pierre se voile de mystères le temps d'une nuit, et invite le visiteur à venir les décrypter. D'énigmes en énigmes, le regard sur les collections se fait neuf et des objets encore méconnus se révèlent aux yeux des curieux. Rébus, anagrammes, devinettes et jeux de mots n'attendent plus qu'à être déchiffrés... Alors, relèverez-vous le défi ?

### CAPC, MUSÉE D'ART CONTEMPORAIN

7 rue Ferrère  
33000 Bordeaux  
05 56 00 81 50  
[www.capc-bordeaux.fr](http://www.capc-bordeaux.fr)

#### La laine et les garçons et les filles aussi ! 19:00 - 23:00

L'exposition Andrée Putman «L'éternel dans l'instant» présentée au CAPC est l'occasion d'inviter le Pôle ressource textile en Aquitaine Sew & Laine à imaginer et animer un workshop. Cet atelier dédié au «fait-main» investit les ressources du tricoteur électronique, du pompon domestique et de l'aiguille à tricoter pour «faire ensemble» les habits de fête du Lampadaire CAPC créé en 1990 pour le musée. Sa longue silhouette sombre à tête renflée se livrera volontiers aux stylistes d'un soir. Ce workshop est réalisé avec le soutien de Bergère de France

## MUSÉE D'AQUITAINE

20 cours Pasteur  
33000 Bordeaux  
05 56 01 51 00  
[www.musee-aquitaine-bordeaux.fr](http://www.musee-aquitaine-bordeaux.fr)

#### Concert acoustique de Michel Macias 19:30 ; 21:30 ; 22:30

Compositeur et interprète accordéoniste, Michel Macias livre un programme autour de l'exposition «Félix Arnaud, le guetteur mélancolique».

#### Des romains au musée, le retour ! 18:00 - 00:00

Démonstrations plus vraies que nature en panoplie militaire et civile, animations autour de la mosaïque, du vêtement féminin et du tissu, de l'écriture, sans oublier les jeux et les jouets antiques à expérimenter ! Rencontres ludiques par l'association Via Romana

### MUSÉE DES BEAUX-ARTS ET D'ARCHÉOLOGIE

42 place Abel Surchamp  
33500 Libourne  
05 57 55 33 44  
[musees-aquitaine.com/musees/fiche\\_musee.php?id=71](http://musees-aquitaine.com/musees/fiche_musee.php?id=71)

#### Atelier participatif sous la forme du jeu du «cadavre exquis» 19:00 - 22:00

Atelier participatif sous la forme du jeu du «cadavre exquis», jeu qui consiste à composer un dessin collectif sans que les enfants voient les dessins des prédécesseurs. La frise finale sera dévoilée à la fin de la soirée et présentée ensuite dans la Galerie des Enfants.

## LANDES (40)

### MUSÉE DE LA FAÏENCE ET DES ARTS DE LA TABLE

2378 route d'Hagetmau  
40320 Samadet  
05 58 79 13 00  
[museesamadet.landes.org](http://museesamadet.landes.org)

#### Autour de la terre... 19:15 - 22:15

Venez vous découvrir le plaisir de malaxer de la terre, de donner naissance à un objet comme le fait Yvan Gaudy, potier landais de Bastennes, qui vous conduira dans le monde merveilleux de l'argile.

19:15 - 20:15 : Atelier modelage 20:30

- 22:15 : Atelier tournage.

19:30 - 22:30 : Démonstrations de

fabrication de faïence



## LOT-ET-GARONNE (47)

### MUSÉE ALBERT MARZELLES

15 rue Abel Boyé  
47200 Marmande  
05 53 64 42 04  
[www.mairie-marmande.fr](http://www.mairie-marmande.fr)

#### Concert de Bignol Pocket Swing 20:30 - 00:00

C'est la formule trio de Bignol Swing. Une formation mêlant deux guitares, une contrebasse et trois chants, avec sa recette swing, chants polyphoniques, humour, des standards Jazz et compositions originales.

### MUSÉE DE GAJAC

2 rue des Jardins  
47300 Villeneuve-sur-Lot  
05 53 40 48 00  
[www.ville-villeneuve-sur-lot.fr/le-musee-de-gajac-art273.html](http://www.ville-villeneuve-sur-lot.fr/le-musee-de-gajac-art273.html)

#### Petites histoires sans paroles, compagnie Alinéa 19:00 - 00:00

Marionnettes en jazz  
Tout public à partir de 4 ans  
Brice Coupey : comédien marionnettiste formé par Alain Recoing, considéré comme l'un des meilleurs marionnettistes à gaine en France.  
Jean-Luc Ponthieux : jazzman, compositeur, improvisateur de talent, leader du Jean-Luc Ponthieux quartet Entropie avec Sonia Domancich (piano), Géraldine Laurent (saxo) et Eric Groleau (batterie).

# Auvergne



## MOULINS

1.CENTRE NATIONAL DU COSTUME DE SCÈNE ET DE LA SCÉNOGRAPHIE  
2.MUSEE ANNE DE BEAUJEU

## MONTLUÇON

3.MUPOP - MUSEE DES MUSIQUES POPULAIRES

## RUYNES-EN-MARGERIDE

4.FERME DE PIERRE ALLÈGRE - ECOMUSÉE DE MARGERIDE

## CLERMONT-FERRAND

5.MUSÉE D'ART ROGER-QUILLIOT [MARQ]

## RIOM

6.MUSÉE RÉGIONAL D'AUVERGNE

## ALLIER (03)

### CENTRE NATIONAL DU COSTUME DE SCÈNE ET DE LA SCÉNOGRAPHIE

Quartier Villars - Route de Montilly  
03000 Moulins  
04 70 20 76 20  
www.cncs.fr

#### Le jeu, l'œuvre 19:00 - 23:00

Remise d'un guide jeu autour de l'exposition au jeune public.



### MUSÉE ANNE DE BEAUJEU

Place du colonel Laussedat  
03000 Moulins  
www.mab.allier.fr

#### Atelier «Intaille magique»

19:00 - 23:30

Atelier créatif en lien avec l'exposition temporaire «Ensorcelés ! Magie et sorcellerie dans l'Antiquité». Pour les enfants à partir de 5 ans. Modelage d'une galette en résine polymère colorée imitant l'intaille antique : petite pierre gravée apportant protection et chance. Création d'un décor en creux sur la galette en s'inspirant de la mythologie et des signes liés à la magie.

## MUPOP - MUSEE DES MUSIQUES POPULAIRES

3 rue Notre Dame  
03100 Montluçon  
04 70 02 19 62  
www.mupop.fr

#### Visites contées dans le parcours instrumental avec Arnaud Redon 19:30 - 22:00

Visites contées : «Colporteur de vent ou le marchand de rien» dans le parcours instrumental avec Arnaud Redon.

«Rien dans les poches, pas grand-chose dans la tête, Jean court après la fortune, glanant, récoltant une mélodie de-ci, une parole de-là... L'air de rien le voilà musicien... de bon cœur». Des instruments à cordes (vielle à archet, guitare baroque) ou à vent (shruti box) seront les héros de ce parcours musical conté, en résonance avec les collections présentées. Durée : 50 mn; tous publics dès 7 ans. Début : 19h30 et 21h00

## CANTAL (15)

### FERME DE PIERRE ALLÈGRE - ECOMUSÉE DE MARGERIDE

Le Bourg  
15320 Ruynes-en-Margeride  
04 71 23 43 32  
www.pays-saint-flour.fr

#### Veillée à la Ferme de Pierre Allègre 18:00 - 23:00

En lien avec l'animation proposée par le musée de la Haute-Auvergne à Saint-Flour, portant sur l'exposition « Du lard et du cochon », la Ferme de Pierre Allègre à Loubaresse se dévoilera au public en nocturne, pour une visite à la saveur du pain de seigle d'autrefois cuit au four de la ferme, allumé pour l'occasion. Lectures de contes et pauses musicales ponctueront cette veillée à la ferme. En partenariat avec l'École de Musique (Centre d'Enseignement et de Diffusion Artistique), et la médiathèque municipale de Saint-Flour.

## PUY-DE-DÔME (63)

### MUSÉE D'ART ROGER-QUILLIOT [MARQ]

Place Louis-Deteix  
63100 Clermont-Ferrand  
04 73 16 11 30  
museedart.clermont-ferrand.fr

#### La Parade 19:00 - 23:00

Les 70 enfants inscrits aux ateliers de l'AMA (Association des amis des musées de Clermont-Ferrand) défilent dans le musée vêtus de costumes conçus à partir des œuvres du MARQ. Ils présentent leur choix et l'inspiration qui a abouti à leur création.

#### MARQ FACTORY 19:00 - 23:00

Dans la lumière scintillante de l'atrium ou dans la douce pénombre d'une salle du musée, le relais étudiant FAC de la Coopérative de Mai, scène reconnue de musiques actuelles de Clermont-Ferrand, offre un moment hors du temps pour découvrir les meilleurs talents choisis par leurs soins.

### MUSÉE RÉGIONAL D'Auvergne

10 bis rue Delille  
63200 Riom  
04 73 38 17 31  
www.riom-communaute.fr

#### Cultivons notre jardin ! 19:00 - 00:00

Cette année, le Musée régional d'Auvergne et le musée Mandet vous proposent de vous mettre au vert, avec comme mot d'ordre : Cultivons notre jardin ! Clin d'œil à Voltaire et son Candide plutôt d'actualité, clin d'œil au printemps que nous attendons tous avec impatience, hommage aux hommes, artistes de la terre. Nous rendrons hommage aux fleurs au musée Mandet, celles qui ornent les jardins et qui s'invitent, dans les assiettes de faiences du XVIIIe siècle, sur les plafonds du musée ou au centre d'un joli cadre de bois doré. Le jardin que nous cultivons au Musée régional d'Auvergne : c'est le potager. Le jardin vivrier, oscillant parfois avec le passe temps, l'anti-dépresseur, l'œuvre d'art ou le geste militant. C'est avec l'œil de l'ethnobotaniste que nous allons explorer le monde des légumes et des petits fruits.

# Basse - Normandie



## CAEN

1. MUSÉE DE NORMANDIE

## BAYEUX

2. MAHB - MUSÉE D'ART ET D'HISTOIRE  
BARON GÉRARD

## VIRE

3. MUSÉE MUNICIPAL DE VIRE

## SAINT-LÔ

4. MUSÉE DU BOCAGE NORMAND

## CHERBOURG-OCTEVILLE

5. MUSÉUM EMMANUEL-LIAIS

## OMONVILLE-LA-PETITE

6. MAISON DE JACQUES PRÉVERT

## VILLEDIEU-LES-POÊLES

7. MUSÉE DE LA POESLERIE / MAISON  
DE LA DENTELLIÈRE

## ALENÇON

8. MUSÉE DES BEAUX-ARTS ET DE LA  
DENTELLE

## CALVADOS (14)

### MUSÉE DE NORMANDIE

Château  
14000 Caen  
02 31 30 47 60  
www.musee-de-normandie.fr

Chasse au trésor au château de Caen  
20:00 - 00:00

Chasse au trésor au crépuscule, avec les étudiants de l'ESPE (Ecole supérieure du professorat et de l'éducation).

Musique déambulatoire 20:00 - 00:00  
Musique déambulatoire dans les salles du musée. Avec l'association La Loure.

### MAHB - MUSÉE D'ART ET D'HISTOIRE BARON GÉRARD

37 rue du Bienvenu  
14400 Bayeux  
02 31 92 14 21  
www.bayeuxmuseum.com



### Chrysalides de dentelle. Installations de Marjolaine Salvador-Morel 20:00 - 00:00

Du 20 mars au 20 septembre 2015, le MAHB accueille les créations de l'artiste plasticienne, Marjolaine Salvador-Morel, fille de dentellière et bayeusaine de cœur, au sein même de sa muséographie. Ces véritables sculptures de dentelle dialogueront avec les collections permanentes, la scénographie et le cadre architectural du lieu. Pour la Nuit des musées, l'artiste installera une création éphémère dans le patio du MAHB. Ses œuvres seront magnifiées par la lumière sous un ciel étoilé.

## MUSÉE MUNICIPAL DE VIRE

2 Place Sainte-Anne  
14500 Vire  
02 31 66 66 50  
www.museedevire.blogspot.fr

### Balade artistique dans l'univers de Musset 18:30 - 19:30

Curieux de découvrir les tableaux d'art par le théâtre? Les élèves du lycée Marie Curie - option théâtre, encadrés par Jozef Leysen, vous invitent à une balade artistique dans les murs du musée. Au fil des tableaux, au fil des scènes, laissez-vous entraîner d'une façon nouvelle dans l'intime des œuvres. Laissez-vous guider par d'étranges personnages qui viennent, spécialement pour vous, du théâtre d'Alfred de Musset. Bon voyage!  
Durée: environ 25 minutes.

### Visite nocturne à la lampe de poche 22:00 - 22:45

Extinction des feux dans la chapelle. Pour les plus courageux, munissez-vous d'une lampe de poche et plongez avec votre guide dans l'univers sombre de l'exposition «Un œil sur le crime. Alphonse Bertillon, précurseur de la police scientifique.»

## MANCHE (50)

### MUSÉE DU BOCAGE NORMAND

Boulevard de la Commune  
50000 Saint-Lô  
www.saint-lo.fr

### Exposition de sculptures compressées 13:30 - 22:00

Le samedi 16 mai, Laurent Marie réalisera des sculptures compressées soudées devant le public et les invitera à faire marcher leur imagination en leur permettant de choisir des morceaux de métal compressé ainsi que divers petits objets en métal. Il soudera ces visions au gré des envies des uns et des autres. Il expliquera sa passion du travail du métal ainsi que sa technique.



## MUSÉUM EMMANUEL-LIAIS

rue de l'Abbaye  
50100 Cherbourg-Octeville  
www.ville-cherbourg.fr/themes/culture/musees/museum-emmanuel-liais

### Danse africaine 20:00 - 00:00

L'association Bissapasso sera présente afin de présenter une conférence dansée. Cette animation rythmée vous fera découvrir en quoi la musique africaine est une pratique qui s'insère dans tous les actes de la vie quotidienne : cérémonies, rituel, berceuses, chant de travail... Un buffet aux saveurs de l'Afrique complètera cette animation.

### Fabrication de masques africains 20:00 - 22:30

La salle pédagogique sera ouverte aux enfants afin qu'ils laissent exprimer leur imagination pour fabriquer à partir d'assiettes en carton, de peinture, de plumes, etc, des masques africains après avoir découvert quelques spécimens du muséum. Des coloriages d'instruments africains seront également à disposition pour les plus petits.

## MUSÉE DE LA POESLERIE / MAISON DE LA DENTELLIÈRE

Cour du Foyer  
25 rue du Général Huard  
50800 Villedieu-les-Poêles  
02 33 69 33 44  
www.museesvilledieu.sitew.com

### Découverte nocturne de la Cour du Foyer 21:00 - 23:30

Illuminée, la cour du Foyer se révèle ! Visite commentée de la cour et des différentes salles de cette cour, fleuron architectural de notre cité du cuivre.

## ORNE (61)

### MUSÉE DES BEAUX-ARTS ET DE LA DENTELLE

Cour carrée de la Dentelle  
61000 Alençon  
www.paysdalencontourisme.com

### Les réminiscences du musée 18:00 - 00:00

Spectacle mêlant théâtre, son et vidéo proposé par la compagnie Les Ouranias Théâtre et le Lycée professionnel agricole d'Alençon à partir des collections.

# Bourgogne

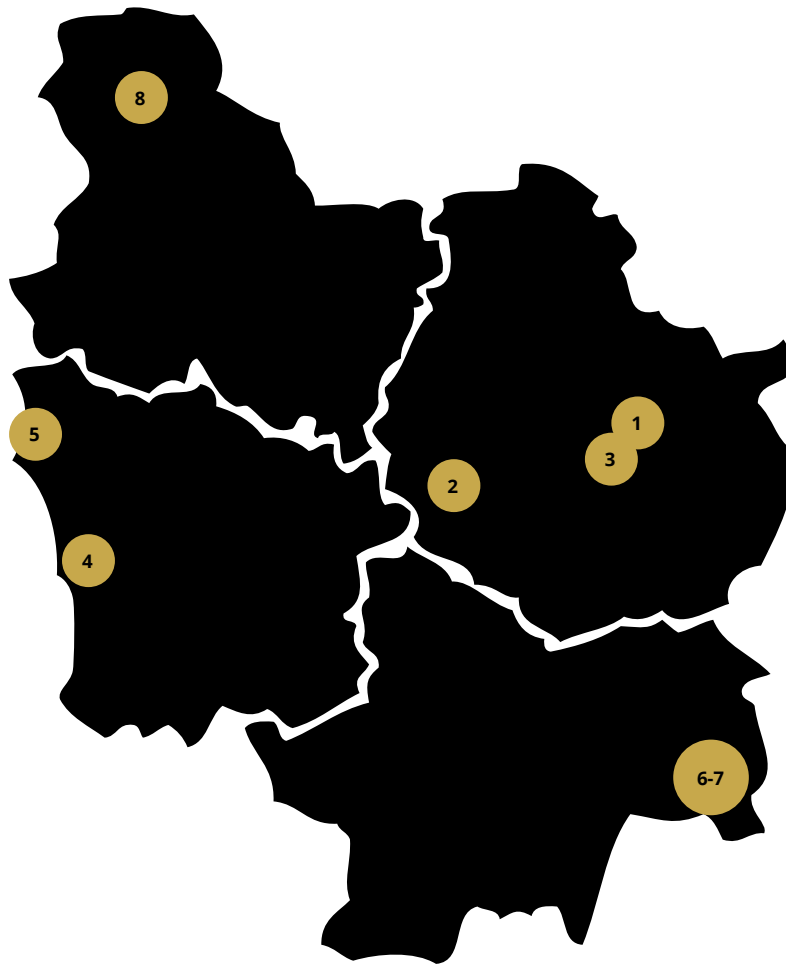

## **DIJON**

1. MUSÉE D'ART SACRÉ

## **SAULIEU**

2. MUSÉE FRANCOIS POMPON

## **FIXIN**

3. MUSÉE CLAUDE NOISOT

## **MARZY**

4. MUSÉE MUNICIPAL GAUTRON DU COUDRAY

## **COSNE-COURS-SUR-LOIRE**

5. MUSÉE DE LA LOIRE

## **LOUHANS**

6. L'ATELIER DU JOURNAL ET MUSÉE MUNICIPAL DE LOUHANS

## **SENS**

7. MUSÉES DE SENS

## **LE CREUSOT**

8. ÉCOMUSÉE CREUSOT MONTCEAU  
MUSÉE DE L'HOMME ET DE L'INDUSTRIE

## CÔTE-D'OR (21)

### MUSÉE D'ART SACRÉ

15-17 rue Sainte-Anne  
21000 Dijon  
03 80 48 80 90  
[www.dijon.fr](http://www.dijon.fr)

#### Atelier famille à partir de 6 ans

**20:30 - 22:00**

Autour du conte : réalisation de marionnettes en papier

#### Conte Tout public à partir de 8 ans

**20:30 - 22:00**

Avec Danielle Mordoï. De la nuit des temps au côté ensoleillé de la rue, des contes de France pour se glisser dans l'imaginaire des hommes d'hier et d'aujourd'hui.

#### Concert Ambient - Experimental

**22:30 - 23:15**

Avec Terdjman pour une ambiance profonde et planante aux commandes de son synthétiseur modulaire.

#### Concert L'énergie des musiques pop

**rock 20:30 - 21:30**

Avec The Rolling string quartet : Steve Duong & JC Haller : violons, Christophe Farrugia : alto, Emmanuel Bigand : violoncelle

### MUSÉE FRANCOIS POMPON

3 place du docteur Roclore  
21210 Saulieu  
03 80 64 19 51  
[www.saulieu.fr](http://www.saulieu.fr)



#### L'ours Valentin avec Frédéric

**Chesneau 20:30 - 22:30**

Qu'il soit vénéré ou craint, l'ours est l'objet de nombreux fantasmes et convoitises, entre attirance et aversion. Cette représentation invitera le spectateur à s'interroger sur cette relation passionnelle qui unit l'homme à l'ours. Il sera donc question d'histoires d'ours mais aussi de l'histoire commune entre l'homme et l'ours. 2 représentations à 20h30 et 21h30

### MUSÉE CLAUDE NOISOT

Parc Noisot  
21220 Fixin  
03 80 52 45 62

#### Le Musée Noisot mis en lumière dans son écrin naturel 22:00 - 00:00

Dans Fixin, parcours tout en lumières de la place des Déportés jusqu'au Musée Noisot. Projection d'un film sur la façade.

## NIÈVRE (58)

### MUSÉE MUNICIPAL GAUTRON DU COUDRAY

22 place de l'Eglise  
58180 Marzy  
[www.cg58.fr](http://www.cg58.fr)

#### Journée des peintres 09:00 - 18:30

Journée des peintres dès le matin : les peintres du département sont invités à poser leur chevalet dans la commune afin de réaliser une toile, dessin, ou toute autre forme d'œuvre au cours de la journée. Inscription auprès de l'accueil du musée.

### MUSÉE DE LA LOIRE

Place de la Résistance  
58200 Cosne-Cours-sur-Loire  
03 86 26 71 02  
[www.mairie-cosnesurloire.fr](http://www.mairie-cosnesurloire.fr)

#### Attention ! Visite guidée (détournée)

**19:30 - 23:00**

Quand une simple visite guidée sur le thème de la vie quotidienne des mariners de Loire tourne au désastre... Guide débordé, visiteurs incontrôlables, ..., tous les éléments seront en place pour une visite détournée et mémorable!

## SAÔNE-ET-LOIRE (71)

### ÉCOMUSÉE CREUSOT MONTCEAU MUSÉE DE L'HOMME ET DE L'INDUSTRIE

Château de la Verrerie  
71200 Le Creusot  
03 85 73 92 00  
[www.ecomusee-creusot-montceau.fr](http://www.ecomusee-creusot-montceau.fr)

RPG 14 ou le jeune homme et la machine à tuer 22:00 - 23:30  
Pour faire écho à l'exposition temporaire Territoire 1916, le spectacle RPG14 confronte le vécu de la jeunesse de l'époque au front comme à l'arrière à celle d'aujourd'hui. Alors qu'environné

d'écrans, il joue à un jeu de guerre sur sa console, un jeune homme est interpellé par des voix sortant d'outre-tombe. Des avatars apparaissent. Tous ont vécu la Première Guerre mondiale. Un dialogue s'instaure alors entre ces jeunes de générations différentes. Le spectacle s'interroge sur la place de la mémoire vivante comme possible chemin vers un « vivre ensemble » apaisé.

### L'ATELIER DU JOURNAL ET MUSÉE MUNICIPAL DE LOUHANS

29 rue des Dodanes  
71500 Louhans  
0385762716  
[www.ecomusee-de-la-bresse.com](http://www.ecomusee-de-la-bresse.com)

#### L'atelier du journal l'Indépendant

**18:00 - 23:00**

L'univers de l'imprimerie vous livre ses secrets, dans ce musée unique en France. De l'histoire du journal L'Indépendant en passant par la découverte des machines conservées en état de marche de l'atelier, tout vous sera dévoilé et expliqué !



## YONNE (89)

### MUSÉES DE SENS

Place de la cathédrale  
89100 Sens  
03 86 64 46 22  
[www.ville-sens.fr](http://www.ville-sens.fr)

#### Les Musées fêtent leur 30 ans

**20:00 - 00:00**

Une exposition relatant la transformation du bâtiment depuis 30 ans et un parcours ludique mettra en évidence 30 œuvres acquises entre 1985 et 2015, Les visiteurs seront invités à trouver des indices dans le musée afin de remplir une grille géante de mots installée dans la cour du palais, les plus rapides auront droit à un part de gâteau d'anniversaire!

# Bretagne

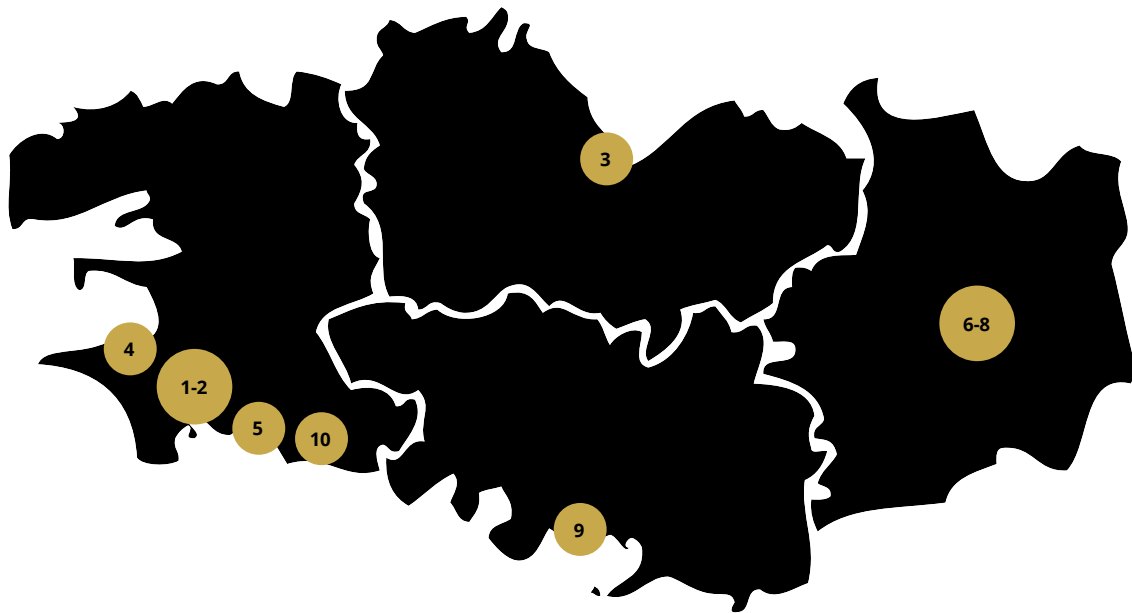

## QUIMPER

- 1. MUSÉE DES BEAUX-ARTS
- 2. MUSÉE DÉPARTEMENTAL BRETON

## SAINT-BRIEUC

- 3. MUSÉE D'ART ET D'HISTOIRE DE SAINT-BRIEUC

## DOUARNENEZ

- 4. PORT-MUSÉE

## CONCARNEAU

- 5. MUSÉE DE LA PÊCHE

## RENNES

- 6. MUSÉE DE BRETAGNE
- 7. MUSÉE DES BEAUX-ARTS
- 8. ÉCOMUSÉE DU PAYS DE RENNES

## CARNAC

- 9. MUSÉE DE PRÉHISTOIRE DE CARNAC

## PONT-AVEN

- 10. MUSÉE DE PONT-AVEN

## CÔTES-D'ARMOR (22)

### MUSÉE D'ART ET D'HISTOIRE DE SAINT-BRIEUC

Cour Francis-Renaud - Rue des Lycéens  
Martyrs  
22000 Saint-Brieuc  
[www.mairie-saint-brieuc.fr](http://www.mairie-saint-brieuc.fr)

La Nuit des Métamorphoses 20:30-22:00  
**Performance musicale et théâtrale en partenariat avec le Conservatoire de Musique.**

La nuit, le musée se transforme... Des joueurs de hautbois et des lecteurs s'invitent pour vous faire découvrir les histoires de Narcisse, Pan, Aréthuse, Bacchus et de leurs métamorphoses. En s'inspirant des célèbres poèmes d'Ovide, Benjamin Britten (1913-1963) a composé six pièces musicales pour hautbois qui s'entrecroiseront avec les textes des Métamorphoses pour proposer un parcours insolite dans les collections du musée.

## FINISTÈRE (29)

### MUSÉE DÉPARTEMENTAL BRETON

1 rue du Roi Gradlon  
29000 Quimper  
02 98 95 21 60  
[www.bretagne-musees.culture.fr](http://www.bretagne-musees.culture.fr)

**Visite-jeu-enquête commune à trois sites 20:00 - 00:00**

Visite-jeu-enquête commune à trois sites : Le Musée départemental breton, Le Musée des Beaux-Arts et Le Centre d'Art Contemporain Le Quartier

### MUSÉE DES BEAUX-ARTS

40 place Saint-Corentin  
29000 Quimper  
02 98 95 45 20  
[www.mbaq.fr](http://www.mbaq.fr)

**Prenez la pose 20:00 - 00:00**

Inédit au musée ! Un photographe installe son studio photo au rez-de-chaussée le temps de l'événement. Choisissez une œuvre parmi cinq, regroupez-vous et prenez la pose. Ajoutez un accessoire, tenez un élément du décor, clic clac, c'est dans la boîte !

**Exposition « Architectures vécues, architectures rêvées » 20:00 - 00:00**

L'artiste peintre Sylvie Anat, accompagnée de guides-conférenciers, mène des ateliers d'arts plastiques dans

le cadre de classes-musée.

La classe de CM1 de l'école de Kerjestin de Quimper vous propose son exposition. Les élèves se projettent tels des apprentis architectes. S'étant intéressés à l'urbanisme et aux bâtiments de leur quartier mais également à l'architecture particulière du musée et aux représentations de monuments dans les tableaux, chaque élève livre sa planche d'une construction idéale.

### PORT-MUSÉE

Place de l'Enfer  
29100 Douarnenez  
02 98 92 65 20  
[www.port-musee.org](http://www.port-musee.org)

**Visite décalée 21:30 - 22:30**

La compagnie Pans d'Arts Théâtre, représentée par 2 comédiens-guides, vous propose de suivre une visite totalement déjantée des collections du Port-musée. Une visite créée sur mesure et guidée par Hélène Vigogne, diplômée de l'école du Louvre, très instruite et très pointilleuse et Hubert Vandekandelaer, guide le plus farfelu de tout l'hexagone, très sûr de lui et avec une vision très personnelle du patrimoine. Tout les oppose mais ils doivent collaborer...

### MUSÉE DE LA PÊCHE

3 rue Vauban - Ville close  
29900 Concarneau  
[www.musee-peche.fr](http://www.musee-peche.fr)

**Guirlande de la mer 18:30**

Inspirez-vous du monde de la mer : poissons, bateaux, phares, sirènes... pour réaliser une guirlande décorative. Durée : 30 minutes. Pour les enfants à partir de 4 ans. Dans le sillage de « Courant d'étoffe »

**Atelier autour de l'exposition temporaire « Courant d'étoffe » de Marie-Edith Cornélius 20:30.**

Comme cette artiste, emparez-vous de tissus, jouez avec des motifs pour créer des œuvres maritimes. Durée : 1 heure. Pour tous à partir de 7 ans. Déco, des nœuds

**Initiation à l'art du matelotage 22:30**

Réalisation un nœud de piton. Durée : 30 minutes. Pour tous à partir de 10 ans

## MUSÉE DE PONT-AVEN

26 rue du Général de Gaulle  
29930 Pont-Aven  
02 98 06 14 43  
[www.museepontaven.fr](http://www.museepontaven.fr)

**Marcher dans les pas de Gauguin... du Pouldu à Pont-Aven. Un parcours, une aventure artistique 18:00 - 22:30**

La maison-Musée du Pouldu et le Musée de Pont-Aven s'associent pour vous proposer un parcours qui débutera par une visite commentée de l'exposition « Le Musée éphémère », une sélection de 15 reproductions de chefs-d'œuvre de la collection du Musée de Pont-Aven à la Maison-Musée du Pouldu. La médiatrice culturelle vous conduit hors-les-murs à la découverte de la plage des Grands sables, un rafraîchissement vous y sera offert. Nous vous proposons de poursuivre votre parcours à Pont-Aven. A l'issue d'une pause pique-nique sur les bords de l'Aven, une douceur vous sera proposée. Enfin, vous poursuivrez votre soirée en compagnie de la médiatrice qui vous entraînera pour une balade commentée d'1h30, dans le Bois d'Amour. Rendez-vous à la Maison-Musée du Pouldu à Clohars-Carnoët à 18:00 puis à l'espace d'information et d'animation, au 34 rue du Général de Gaulle à Pont-Aven à 20:30.

## ILE-ET-VILAINE (35)

### MUSÉE DES BEAUX-ARTS

20 quai Emile Zola  
35000 Rennes  
02 23 62 17 45  
[www.mbar.org](http://www.mbar.org)

**L'intégrale des Nocturnes de Chopin 21:00 - 23:00**

Concert avec Mélaïne Dalibert (salles de conférences).

**Paroles d'œuvres - œuvres de paroles 20:00 ; 21:30 ; 23:00**

Parcours théâtralisé dans l'exposition Gilles Aillaud, 1928-2005. Sur plusieurs mois, le musée et Jean-François Le Garrec, metteur en scène, entraînent les habitants du quartier du Blossne à s'exprimer sur les œuvres de Gilles Aillaud. La collecte de paroles donne naissance à une création. Durée : 1h - 20 participants (enfants+adultes)

### **Phonoscape (salle XVIIIe siècle)**

**20:00 - 23:00**

En prolongement du projet européen The City Rings avec le Bon Accueil, l'école publique de Messac (classe de CM1) a mené des ateliers autour du paysage sonore à partir de l'œuvre picturale de Francesco Casanova (Londres, 1727 - Brühl, 1802). Les 22 élèves ont réalisé leur propre création sonore favorisant ainsi une nouvelle approche de la peinture : laissez-vous porter par les blong, fschhh, hiii hiii, wouuuu, craac, bêê, plic ploc...

### **Collections, collectionneurs...**

**21:30 ; 22:45**

Atelier « familles » autour du cabinet de curiosités. Éléments naturels ou fabriqués, objets insolites collectionnés, triés, classés, inventoriés, exposés... Le cabinet de Christophe-Paul Robinet représente l'univers de la curiosité au XVIIIe siècle. Durée : 45 minutes - 15 participants (enfants + adultes).

### **MUSÉE DE BRETAGNE**

10 cours des Alliés

35000 Rennes

02 23 40 66 00

[www.musee-bretagne.fr](http://www.musee-bretagne.fr)

### **Caricaturistes 20:00 - 00:00**

Éric Scala et Pierre Prigent ne sont pas des ogres, pourtant ils croquent... en animal. Ces caricaturistes révèlent l'animal qui est en nous.

### **Le petit bestiaire de Yona Friedman**

**20:00 - 00:00**

Yona Friedman donne la parole à une vingtaine d'animaux domestiques – chien, chat, cochon, vache – et à d'autres, plus exotiques, comme le dromadaire et même la licorne.

### **Mamma's d'Isabella Rossellini**

**20:00 - 00:00**

Dans cette série décalée et hilarante, Isabella Rossellini se glisse dans la peau des animaux pour mieux comprendre l'instinct maternel.

### **Chasseur de monstres**

**(à partir de 5 ans) 20:00 - 00:00**

Atelier de création de monstres par collage.

### **Des animaux fous, fous, fous...**

**(à partir de 3 ans) 20:00 - 00:00**

Court métrages d'animation avec des animaux espiègles et des humains gaffeurs à gros pifs, bricolés de cartons et de bouts de ficelles.

### **Maquillage pour enfants**

**20:00 - 00:00**

La compagnie Têtes en fête maquille les jeunes frimousses. Papillons, chats, tigres envahissent le musée,



### **ÉCOMUSÉE DU PAYS DE RENNES**

Route de Châtillon-sur-Seiche

35200 Rennes

02 99 51 38 15

[www.ecomusee-rennes-metropole.fr](http://www.ecomusee-rennes-metropole.fr)

### **Vidéo Mapping : les porcs**

**s'illuminent ! 20:00 - 00:00**

Dans la porcherie Camille Lotteau projetera sur les animaux un montage d'archives réalisé autour du cochon faisant entrer en résonance deux patrimoines précieux et vivants : les images d'amateurs conservées par la Cinémathèque de Bretagne et les porcs conservés par l'Écomusée du pays de Rennes. Les films en noir et blanc mêlent porcs élevés traditionnellement à la ferme et scènes de charcuteries industrielles, le cochon du quotidien domestique breton et l'animal dans une chaîne de production. Ces images inédites, accessibles aux enfants, seront montrées via une projection fixe sur le mur de la porcherie et plusieurs projections vivantes et mouvantes dans une performance où le cinéaste-projectionniste se déplace avec un micro-projecteur au plus près des écrans que deviennent les corps des animaux.

### **MUSÉE DE PRÉHISTOIRE DE CARNAC**

10 place de la Chapelle

56340 Carnac

02 97 52 22 04

[www.museedecarnac.com](http://www.museedecarnac.com)

### **Démonstrations de fabrication de perles en pierre 20:00 - 23:00**

En lien avec l'exposition sur la parure néolithique en callais. Plusieurs démonstrations auront lieu au cours de la soirée.

### **Spectacle de contes 20:00 - 23:00**

La conteuse Corinne Duchêne proposera une déambulation dans l'espace et dans le temps, au gré d'un répertoire de contes évoquant les origines du Monde, la Préhistoire et l'Antiquité.

# Centre - Val de Loire

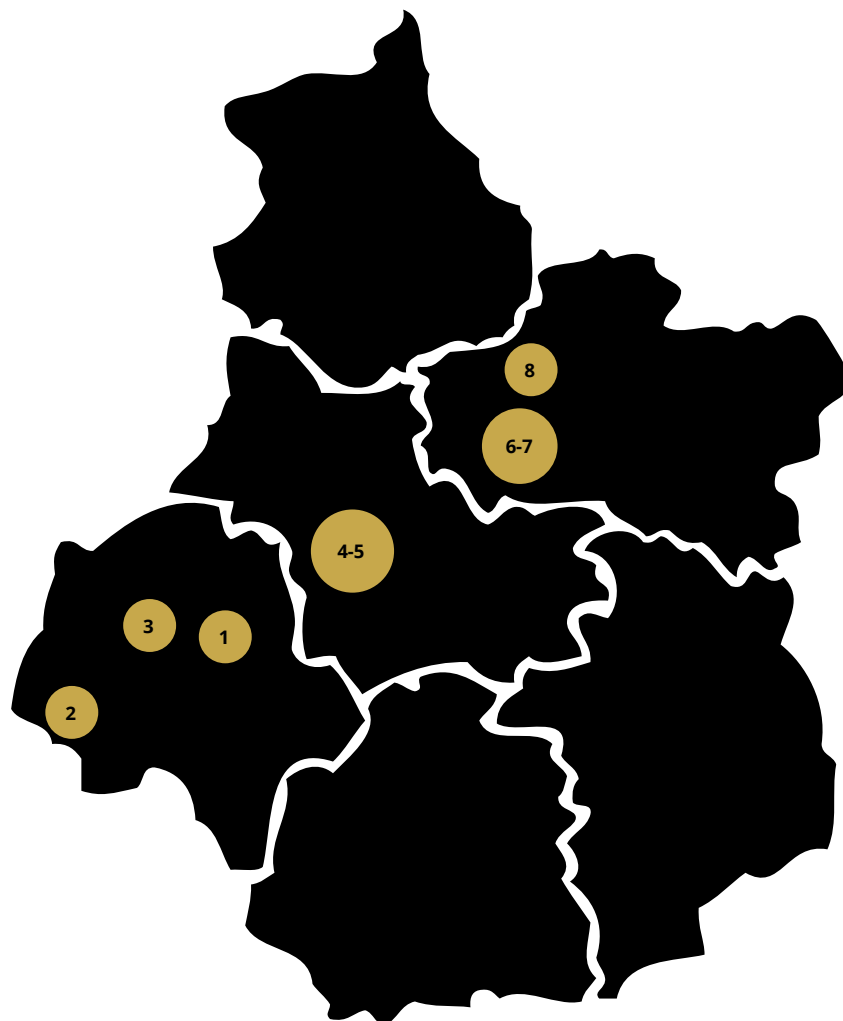

## AMBOISE

1. MUSÉE DE L'HOTEL DE COMMUNES

## CHINON

2. LE CARROI - MUSÉE

## TOURS

3. MUSÉE DES BEAUX-ARTS

## BLOIS

4. CHÂTEAU ROYAL ET MUSÉES DE

5. MAISON DE LA MAGIE

## ORLÉANS

6. MUSÉE DES BEAUX-ARTS

7. LES TURBULENCES - FRAC CENTRE

## ARTENAY

8. MUSÉE DU THÉÂTRE FORAIN

## INDRE-ET-LOIRE (37)

### MUSÉE DES BEAUX-ARTS

18 place François Sicard  
37000 Tours  
02 47 05 68 82  
[www.mba.tours.fr](http://www.mba.tours.fr)



### Nuit Européenne des Musées 19:00 - 00:00

A l'occasion de la Nuit européenne des Musées, le Musée des Beaux-Arts ouvrira l'ensemble de ses collections jusqu'à minuit. A cette occasion seront dévoilées les nouvelles salles consacrées au XIX<sup>e</sup> s et XX<sup>e</sup>s, avec des dépôts exceptionnels du Musée des Beaux-Arts de Nantes et du Centre National des Arts Plastiques.

### MUSÉE DE L'HOTEL DE COMMUNES

1 rue François 1<sup>er</sup>  
37400 Amboise  
02 47 23 47 23  
[www.ville-amboise.fr](http://www.ville-amboise.fr)

### Reconstitution de scènes de la Renaissance par l'ARA 17:00 - 23:00

L'association Animation Renaissance Amboise (ARA), qui présente l'été un spectacle au Château royal d'Amboise, animera le Musée - Hôtel Morin avec des figurants en costume qui déambuleront de salle en salle, qui reconstitueront des scènes historiques et donneront des danses anciennes.

### LE CARROI - MUSÉE

44 rue Haute-Saint-Maurice  
37500 Chinon  
02 47 93 18 12  
[www.chinon-vienne-loire.fr](http://www.chinon-vienne-loire.fr)

### Tire la chevillette, la bobinette cherra 20:00 - 00:00

Projection d'un film en lien avec l'exposition sur le livre pop-up.

### Cluedo au Carroi musée 20:00 - 00:00

Devenez enquêteur d'un soir au musée de Chinon et venez trouver qui a enlevé le gardien du musée. Livret-jeu familial.

## LOIR-ET-CHER (41)

### CHÂTEAU ROYAL ET MUSÉES DE BLOIS

Place du Château  
41000 Blois  
02 54 90 33 33  
[www.chateaublois.fr](http://www.chateaublois.fr)

### Concert et selfies au musée des Beaux-Arts du château royal de Blois 19:00 - 23:00

Une soirée étonnante et décalée au musée. Ambiance musicale à partir de 20:30. Déambulation libre dans les salles du musée et concours du meilleur selfie avec vote sur les réseaux sociaux (nombreux lots à gagner !).

### MAISON DE LA MAGIE

1 bis place du Château  
41000 Blois  
02 54 90 33 33  
[www.maisondelamagie.fr](http://www.maisondelamagie.fr)

### Magie de proximité 20:00 - 23:00

Dix prestidigitateurs investissent les salles de la Maison de la Magie pour réaliser devant le public des tours de magie en continu.



## LOIRET (45)

### LES TURBULENCES - FRAC CENTRE

88 rue du Colombier  
45000 Orléans  
02 38 62 52 00  
[www.frac-centre.fr](http://www.frac-centre.fr)

### Flat Earth Society 12:00 - 00:00

En lien avec les expositions du cycle Relief(s), Art of Failure (Nicolas Maigret) nous invite à écouter les reliefs du globe terrestre. L'installation «Flat Earth Society» transpose les variations d'altitude à l'échelle du microsillon d'un vinyle, qui nous parviennent sous forme de vibrations sonores. Cette évocation de la terre et de ses multiples représentations nous entraîne

auditivement de l'équateur au pôle et à travers les continents.

### Déambulation sonore 18:00 - 00:00

Cette année, c'est une invitation à une déambulation sonore à travers les expositions de « Relief(s) » qui vous est faite : munis de casques, parcourez les galeries et immergez-vous sous l'œuvre «reverse of volume FC» de l'artiste japonais Onishi Yasuaki, pour contempler et écouter le relief.

### MUSÉE DES BEAUX-ARTS

1 rue Fernand Rabier  
45000 Orléans  
02 38 79 21 55  
[www.orleans.fr](http://www.orleans.fr)

### Créations florales 19:00 - 00:00

Le lycée d'horticulture de La Mouillère installe des créations florales et des images détournées sous forme de photographies ou d'affiches dans les salles du musée.

### Muséa par la Compagnie Aede 19:00- 00:00

Entre art vivant, graphique et décoratif, Muséa a été écrite et conçue par la Compagnie Aede comme une nouvelle aventure exploratoire dans le musée des beaux arts d'Orléans. En déformant les œuvres, les personnages et les espaces, elle veut offrir aux spectateurs une nouvelle vision éphémère de ce que pourrait être un musée. Cette interprétation peut tout à fait être humoristique, mais aussi interactive, collaborative, statique...

### MUSÉE DU THÉÂTRE FORAIN

Quartier du Paradis  
45410 Artenay  
02 38 80 09 73  
[www.musee-theatre-forain.fr](http://www.musee-theatre-forain.fr)

### Enquête au musée ! 19:00 - 00:00

Un horrible crime a été commis au Musée du Théâtre Forain : un des comédiens de la troupe qui devait donner un spectacle dans le cadre de la Nuit des Musées a été retrouvé assassiné ! Les personnes présentes dans les locaux après la découverte du meurtre ont été bouclées afin d'être interrogées par la police. Une inspectrice est dépêchée sur les lieux pour retrouver le coupable ... Les visiteurs seront exceptionnellement invités à la suivre et à l'aider dans son travail d'investigation.

# Champagne - Ardenne



## **CHARLEVILLE - MÉZIÈRES**

1. MUSÉE DE L'ARDENNE

## **TROYES**

2. MUSÉE D'ART MODERNE /  
DONATION PIERRE ET DENISE LÉVY

## **CHÂLONS-EN-CHAMPAGNE**

3. MUSÉE GARINET

## **SAINTE-MÉNEHOULD**

4. MUSÉE D'ART ET D'HISTOIRE DE  
SAINTE-MÉNEHOULD

## **REIMS**

5. MUSÉE HISTORIQUE SAINT-REMI

## **CHAUMONT**

6. MUSÉE D'ART ET D'HISTOIRE

## **LANGRES**

7. MUSÉE D'ART ET D'HISTOIRE

## ARDENNES (08)

### MUSÉE DE L'ARDENNE

31 place Ducale  
08000 Charleville-Mézières  
03 24 32 44 60  
[www.charleville-mezieres.fr](http://www.charleville-mezieres.fr)

#### Animation musicale par le trio Triumvirat 21:00 - 00:00

Composé d'un violon, d'une guitare et d'une basse, Triumvirat est une jeune formation née en 2013 qui puise ses influences dans le rock des années 70 et dans le folk des années 1960. De ces morceaux instrumentaux, jaillit un univers aux multiples facettes.

## AUBE (10)

### MUSEE D'ART MODERNE / DONATION PIERRE ET DENISE LÉVY

14 place Saint Pierre  
10000 Troyes  
03 26 76 26 80  
[www.musees-troyes.com](http://www.musees-troyes.com)

#### Le musée amusé 20:00 - 00:00

Le jeune public est invité à appréhender les œuvres par les îlots jeux mis à disposition dans les salles : puzzles, coloriages au programme !

## MARNE (51)

### MUSÉE GARINET

13 rue Pasteur  
51000 Châlons-en-Champagne  
03 26 69 38 53  
[www.chalons-en-champagne.net](http://www.chalons-en-champagne.net)

#### Visites à la lampe frontale 21:00 - 23:00

### MUSÉE D'ART ET D'HISTOIRE DE SAINTE-MÉNEHOULD

Place du Général Leclerc  
51800 Sainte-Menehould  
03 26 60 62 97  
[www.alleedescouleurs.com](http://www.alleedescouleurs.com)

#### Rencontre avec David Bedford, superintendant du cimetière américain de Romagne-sous- Montfaucon 20:00 - 21:00

Comment fonctionne cet immense site ?  
Et que savent les Américains d'aujourd'hui  
de la grande guerre ?

#### Projection d'un film sur le Bataillon perdu de Binarville en Argonne 21:30 - 23:00

## MUSÉE HISTORIQUE SAINT-REMI

53 rue Simon  
51100 Reims  
03 26 35 36 90  
[www.ville-reims.com](http://www.ville-reims.com)

#### Cluedo géant 20:00 - 00:00

En lien avec l'exposition temporaire «le rémois Maurice Challe, As du régiment Normandie-Niemen». Début 1942, français et russes s'accordent sur la création d'une escadrille. Le groupe de chasse n°3 baptisé « Normandie » est créé le 1er septembre 1942 à Rayak, en Syrie. En juillet 1944, Staline lui donne le nom de « Normandie Niemen » pour sa contribution à la bataille capitale lors du franchissement de la rivière Niemen. Cette escadrille est devenue le symbole de l'amitié militaire franco-russe. Du 6 au 11 septembre 1971, lors du deuxième échange entre les deux nations, six avions de chasse MIG 21 MF faisaient sensation en se posant sur la B.A 112. Le 7 septembre 1971, à 5 heures 12, le lendemain de l'arrivée de la délégation soviétique à Reims, le corps sans vie d'un diplomate Russe est retrouvé dans une réserve du musée lapidaire Saint-Remi. 48 heures plus tard, le Commissaire, mandaté par les plus hautes autorités, met en garde à vue 12 suspects. Le meurtrier, ou la meurtrière, se trouve parmi ces 12 suspects ! A vous de le (la) démasquer ! Ce jeu sera composé de 12 équipes de 8 personnes et sera proposé deux fois dans la soirée à 19:30 et à 21:30.

## HAUTE - MARNE (52)

### MUSÉE D'ART ET D'HISTOIRE

Place du palais  
52012 Chaumont  
03 25 03 01 99  
[www.ville-chaumont.fr](http://www.ville-chaumont.fr)

#### « Quand la nuit tombe sur le musée, les œuvres se mettent à parler... » 20:00 - 00:00

De 20h à minuit : trois auteurs de théâtre, Natacha de Pontcharra, Jean-Pierre Thiercelin et Michel Beretti, se sont immergés dans les collections des musées de Chaumont pour écrire des textes inspirés par les œuvres. Ils liront ces petites fictions tantôt drôles, tantôt graves, in situ.

## MEUSE (55)

### MUSÉE D'ART ET D'HISTOIRE

Place du Centenaire  
52200 Langres  
03 25 86 86 86  
[www.musees-langres.fr](http://www.musees-langres.fr)

#### La classe, l'oeuvre ! 14:30 - 16:00

Des élèves du lycée Diderot présenteront leurs travaux dans le cadre du dispositif «La classe, l'oeuvre !» sur la mosaïque de Bacchus.

#### Projection 22:00t

Projection sur les œuvres d'Hubert Robert et des peintres d'architecture du XVIIIe siècle.

# Franche - Comté

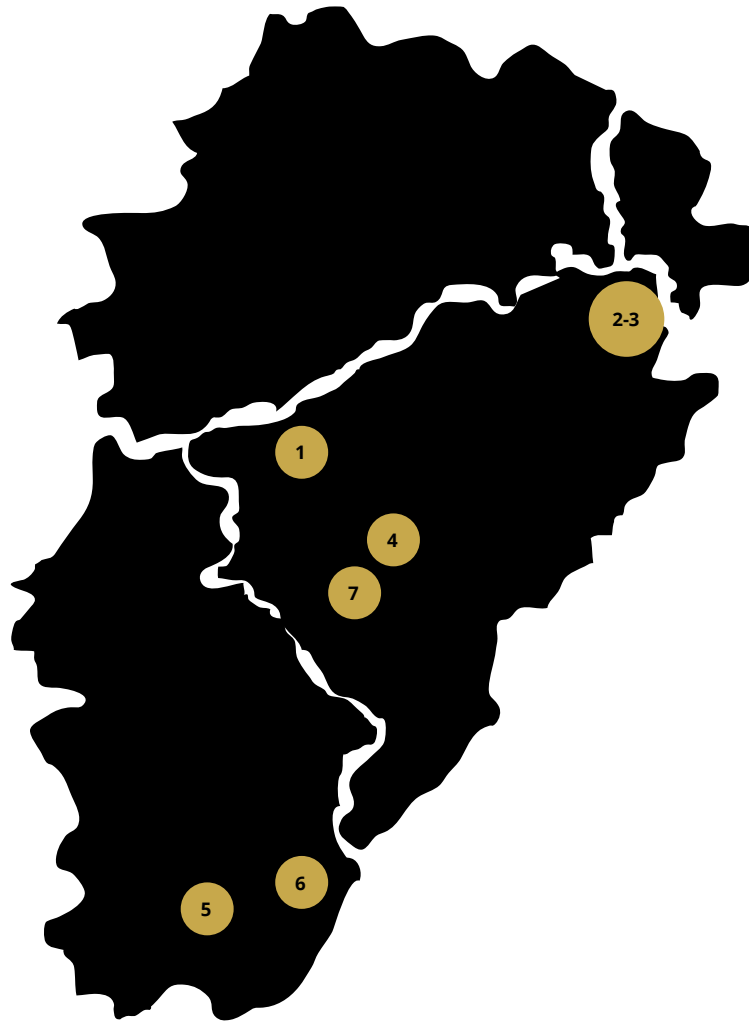

## BESANÇON

1. FRAC FRANCHE-COMTE

## MONTBÉLIARD

2. LE PAVILLON DES SCIENCES

3. MUSÉE BEURNIER-ROSSEL - MUSÉE D'ART ET D'HISTOIRE

## ORNANS

4. MUSÉE GUSTAVE COURBET

## MOIRANS-EN-MONTAGNE

5. MUSÉE DU JOUET

## MOREZ

6. MUSÉE DE LA LUNETTE

## ARBOIS

7. MAISON DE LOUIS PASTEUR



ENTRÉE LIBRE

DANS LA PLUPART  
DES ÉTABLISSEMENTS  
PARTICIPANTS

LA  
NUIT  
EUROPÉENNE  
DES  
MUSÉES

SAMEDI  
16 MAI  
2015

## DOUBS (25)

### FRAC FRANCHE-COMTE

2 passage des arts  
25000 Besançon  
03 81 87 87 00  
[www.frac-franche-comte.fr](http://www.frac-franche-comte.fr)

#### Vexations / Erik Satie 06:00 - 00:00

Maxime Springer, piano  
Vexations est une œuvre pour piano composée par Erik Satie en 1893. Cette œuvre emblématique et précocement conceptuelle consiste en 840 exécutions d'un court fragment musical, pour une durée totale comprise entre 12 et 24 heures. Une véritable épreuve d'endurance et de concentration pour l'interprète.



### LE PAVILLON DES SCIENCES

Parc scientifique du Près la Rose Espace Galilée 3 rue Charles Lalance  
25200 Montbéliard  
03 81 91 46 83  
[www.pavillon-sciences.com](http://www.pavillon-sciences.com)

#### Lumières sur la Lune et Promenons-nous dans LE bois ! 19:00 - 23:00

Dans une ambiance feutrée, technologique mais aussi poétique, le visiteur est invité à redécouvrir pourquoi la Lune est visible telle que nous l'observons depuis la Terre : levers et couchers, phases, éclipses. L'exposition « Lumières sur la Lune », en proposant de voyager au cœur du système Terre-Lune-Soleil, invite à l'observation directe des phénomènes mis en jeu. Le bois est un matériau étonnant. Il peut être résistant, léger, isolant, avoir des teintes et des aspects multiples tout en étant naturel. L'exposition « Promenons-nous dans LE bois ! » se compose de 16 expériences qui permettent d'explorer les caractéristiques du bois en manipulant.

### MUSÉE GUSTAVE COURBET

1 place Robert Fernier  
25290 Ornans  
03 81 86 59 55  
[www.musee-courbet.doubs.fr](http://www.musee-courbet.doubs.fr)

#### Lecture musicale «entre les arbres»

**19:00 - 22:00**  
Concert en déambulation dans le musée avec Jacques Moulin le poète & Noël Pelhate le saxophoniste

## JURA (39)

### MUSÉE DE LA LUNETTE

Place Jean Jaurès  
39400 Morez  
03 84 33 39 30  
[www.musee-lunette.fr](http://www.musee-lunette.fr)

#### Planétarium 18:00 - 23:00

Découvrez l'astronomie grâce au planétarium Bressan, au sein d'un surprenant dôme gonflable. Vous y étudierez le ciel étoilé, le système solaire et toute la galaxie au-travers d'une animation ludique.

#### Les premiers pas sur la Lune

**18:00 - 23:00**  
Dans l'auditorium du musée, venez (re) découvrir les premiers pas sur la lune grâce à la diffusion d'images d'archives. Ce petit film colorisé d'une durée de 9 minutes vous fera revivre l'alunissage d'Apollo 11, les premiers pas de Neil Armstrong et d'Edwin Aldrin sur la surface lunaire ainsi que le déploiement du drapeau américain et le décollage retour.

#### Lunette astronomique 18:00 - 23:00

Une lunette astronomique de démonstration sera installée dans le Hall du musée. Venez l'essayer !



### MAISON DE LOUIS PASTEUR

83 rue de Courcelles  
39600 Arbois  
[www.academie-sciences.fr/pasteur.htm](http://www.academie-sciences.fr/pasteur.htm)

#### Un selfie avec Louis Pasteur

**19:00 - 00:00**  
Lors de cette soirée, la découverte de la maison à l'aide d'un contenu numérique sur tablette sera inaugurée. Dans le laboratoire, les participants pourront faire apparaître le savant et faire un selfie en sa compagnie. Ils recevront ensuite la photo par email. Des jeux et d'autres animations seront proposés aux enfants.

# Haute - Normandie



## EVREUX

1. MUSÉE D'ART, HISTOIRE ET ARCHEOLOGIE

## BERNAY

2. ABBAYE DE BERNAY - MUSÉE DES BEAUX-ARTS

## ROUEN

3. MUSÉE DES BEAUX-ART

## NOTRE-DAME-DE-BONDEVILLE

4. MUSÉE INDUSTRIEL DE LA CORDERIE VALLOIS

## LES ANDELYS

5. MUSÉE NICOLAS POUSSIN

## LE HAVRE

6. MUSÉE DE L'ABBAYE DE GRAVILLE

## GIVERNY

7. MUSÉE DES IMPRESSIONNISMES GIVERNY

## EURE (27)

### ABBAYE DE BERNAY - MUSÉE DES BEAUX-ARTS

Place Guillaume de Volpiano, Jardin de l'abbaye

27300 Bernay

02 32 46 63 23

[www.ville-bernay27.fr](http://www.ville-bernay27.fr)

#### Chasse aux papillons de nuit

19:00 - 23:30

Mise à disposition d'un jeu de piste autour des papillons de nuit.



#### Papillons de nuit 19:00 - 23:30

Cette année, le musée souhaite plonger le visiteur dans un univers féérique et mystérieux, fait d'ombres et de lumières.

Un univers peuplé de petites créatures fragiles et éphémères, souvent méconnues du public. Les travaux de l'artiste plasticien Alain Le Boucher seront alors mis à l'honneur. Plusieurs sculptures lumineuses, propices à la poésie et à la contemplation, ponctueront le chemin de visite.

Vous pourrez, ensuite, déambuler dans le musée et le jardin de l'abbaye à la recherche des papillons de nuit, réalisés par les élèves des écoles de Bernay et des alentours.

#### Visites flash 19:30 - 23:00

Après une première visite d'introduction à la lumière dans l'art de 19:30 à 20:30, plusieurs visites « flash » autour de l'artiste ou d'une œuvre du musée vous seront proposées tout au long de la soirée. Visites à : 19:30 ; 21:00 ; 21:30 ; 22:00 ; 22:30 ; 23:00.

## MUSÉE D'ART, HISTOIRE ET ARCHEOLOGIE

6 rue Charles Corbeau

27000 Evreux

[www.evreux.fr](http://www.evreux.fr)

#### Cinéma Jeune public 16:30

«Le Tableau», film d'animation de Jean-François Laguionie (2011). Projection dans le salon vert du musée.

Durée : 1h16.

#### Concert 21:00

En collaboration avec l'Abordage et l'Atelier(s), le musée invite l'artiste sonore britannique Janek Schaeffer et les garçons du groupe Carton.

#### Cinéma en plein-air 22:30

«L'arbre, le maire et la médiathèque», film d'Eric Rohmer (1993). Projection en plein-air dans la cour du musée. Durée : 1h52.

## MUSÉE DES IMPRESSIONNISMES GIVERNY

99 rue Claude Monet

27620 Giverny

02 32 51 94 65

[www.mdig.fr](http://www.mdig.fr)

#### Parcours «Degas, un peintre impressionniste ?» 17:30 - 22:00

Au programme : visites guidées, ateliers enfants et concert. Musique et poésie des XIXe et XXe siècles se cherchent, se répondent, se superposent, à travers les intonations d'un récitant, d'un violon et d'un violoncelle. Textes de Rimbaud, Eluard, Prévert, et bien d'autres.

Musiques de Bach, Ravel, Martinu, entre autres. Concert en partenariat avec l'Opéra de Rouen/Haute-Normandie.

## MUSÉE NICOLAS POUSSIN

Rue sainte Clothilde

27700 Les Andelys

02 32 54 31 78

[www.museenicolaspoussin.fr](http://www.museenicolaspoussin.fr)

#### Léo et la clef magique 18:00 - 19:00

Visite contée pour les enfants.

Léo est un jeune garçon qui se promène dans la rue avec son papa. Une clef magique tombe du ciel et l'amène devant la porte du musée. Léo fait une visite extraordinaire au musée la nuit et les objets commencent à lui parler. Par la conteuse Sylvie Bonnet

## SEINE-MARITIME (76)

### MUSÉE DE L'ABBAYE DE GRAVILLE

Rue de l'abbaye

76600 Le Havre

02 35 24 51 00

[abbayegraville.lehavre.fr](http://abbayegraville.lehavre.fr)

#### «Esprits marins» 19:00 - 23:00

Projection, dans les salles basses, de photographies bougées et de compositions sonores par Jean-Guy Coulanges, artiste sonore. Esprits Marins est une vidéo présentant les portraits de marins de toutes nationalités rencontrés au Seamen's Club du Havre, un hôtel-restaurant accueillant les gens de mer. Les images sont les photographies des marins ainsi que des petites séquences filmées de l'environnement maritime. Le son est composé de leurs voix et d'enregistrements électroacoustiques de l'espace portuaire du Havre.

## MUSÉE INDUSTRIEL DE LA CORDERIE VALLOIS

185 route de Dieppe

76960 Notre-Dame-de-Bondeville

02 35 15 69 22

[www.corderievallois.fr](http://www.corderievallois.fr)

#### Concert «Mémoire d'ouvrière, miroir de guerre» 20:30 - 22:00

Dans les jardins du musée. Avec Florence Helloin, soprano, Sandra Prudhomme, pianiste, et Charlotte Goupil, comédienne. Spectacle émouvant où se mêlent chant, piano et lecture en hommage aux ouvrières de la vallée du Cailly.

#### Soirée enquête 20:00 - 22:00

1978. Une ouvrière de la Corderie Vallois a reçu un étrange colis sur son lieu de travail et personne ne l'a revue depuis. Cette mystérieuse disparition inquiète les autorités. Venez aider l'inspecteur Hariette, chargée de l'affaire. Vous pourrez vous mettre dans la peau de vrais enquêteurs en récoltant les indices et peut-être résoudre l'énigme... A 20h et à 21h (durée 50 minutes)

# Ile - de - France



## PARIS

1. MUSÉE EN HERBE
2. MUSÉE PICASSO
3. MUSÉE GUSTAVE MOREAU
4. MUSÉE DE LA CHASSE ET DE LA NATURE
5. MUSÉE DES ARTS ET MÉTIERS
6. MUSÉE CARNAVALET - HISTOIRE DE PARIS
7. CENTRE NATIONAL D'ART ET DE CULTURE GEORGES POMPIDOU
8. MUSÉE DE L'INSTITUT DU MONDE ARABE
9. ARCHIVES NATIONALES
10. MUSÉE D'ORSAY
11. MUSÉE DU QUAI BRANLY
12. PETIT PALAIS, MUSÉE DES BEAUX-ARTS DE LA VILLE DE PARIS
13. RMN - GRAND PALAIS
14. MUSÉE DE CLUNY - MUSÉE NATIONAL DU MOYEN ÂGE
15. MUSÉE DE LA VIE ROMANTIQUE
16. PALAIS DE LA PORTE DORÉE

## 17. MUSÉE EUGÈNE DELACROIX

18. CITÉ DE L'ARCHITECTURE ET DU PATRIMOINE
19. MAISON DE BALZAC
20. MUSÉE NATIONAL DES ARTS ASIATIQUES GUIMET
21. MUSÉE D'ART MODERNE DE LA VILLE DE PARIS
22. PALAIS DE TOKYO
23. MUSÉE DE LA MUSIQUE - CITÉ DE LA MUSIQUE
24. RMN - GRAND PALAIS GALERIES NATIONALES

## NEMOURS

25. CHÂTEAU MUSÉE DE NEMOURS
26. MUSÉE DÉPARTEMENTAL DE PRÉHISTOIRE D'ÎLE-DE-FRANCE

## COULOMMIERS

27. MUSÉE MUNICIPAL DES CAPUCINS

## FONTAINEBLEAU

28. CHÂTEAU DE FONTAINEBLEAU

## VERSAILLES

29. CHÂTEAU DE VERSAILLES
30. MUSÉE LAMBINET

## LOUVECIENNES

31. MUSÉE-PROMENADE DE MARLY-LE-ROI / LOUVECIENNES

## JOUY-EN-JOSAS

32. MUSÉE DE LA TOILE DE JOUY

## SAINT-GERMAIN-EN-LAYE

33. MUSÉE DÉPARTEMENTAL MAURICE DENIS
34. MUSÉE D'ARCHÉOLOGIE NATIONALE

## BOULOGNE-BILLANCOURT

35. ALBERT-KAHN, MUSÉE ET JARDIN DÉPARTEMENTAUX
- ISSY-LES-MOULINEAUX
36. MUSÉE FRANÇAIS DE LA CARTE À JOUER

## SURESNES

37. MUSÉE D'HISTOIRE URBAINE ET SOCIALE

## SAINT-CLOUD

38. MUSÉE DES AVELINES

## SCEAUX

39. DOMAINE DÉPARTEMENTAL DE SCEAUX, PARC ET MUSÉE

## FRESNES

40. ÉCOMUSÉE DE VAL DE BIÈVRE

## VITRY-SUR-SEINE

41. MAC/VAL, MUSÉE D'ART CONTEMPORAIN DU VAL-DE-MARNE

## LOUVRES

42. ARCHÉA, ARCHÉOLOGIE EN PAYS DE FRANCE

## AUVERS-SUR-OISE

43. CHÂTEAU D'AUVERS

## ÉCOUEN

44. MUSÉE NATIONAL DE LA RENAISSANCE

## GUIRY-EN-VEXIN

45. MUSÉE ARCHÉOLOGIQUE DU VAL-D'OISE

## PARIS (75)

### MUSÉE EN HERBE

21 rue Hérold  
75001 Paris  
01 40 67 97 66  
[www.musee-en-herbe.com](http://www.musee-en-herbe.com)

#### Visite famille de l'exposition «Le Musée imaginaire de Tintin» (5-12 ans) 19:00 ; 20:00 ; 21:00

Le Musée Hergé de Louvain-la-Neuve en Belgique est l'invité du Musée en Herbe. Venez découvrir avec une médiatrice les trésors d'Hergé qui sont exposés, enrichis par des œuvres de musées et de galeries. Les enfants se transforment en petit reporter et partent, munis d'un jeu de piste, à la recherche du trésor de Rackham le rouge.



### MUSÉE CARNAVALET - HISTOIRE DE PARIS

16 rue des Francs-Bourgeois  
75003 Paris  
01 44 59 58 58  
[www.carnavalet.paris.fr](http://www.carnavalet.paris.fr)

#### Napoléon et Paris, rêves d'une capitale 19:00 - 22:30

A l'occasion de la Nuit des musées, venez découvrir gratuitement l'exposition «Napoléon et Paris, rêves d'une capitale». Vous verrez comment Paris, principal théâtre politique de l'épopée napoléonienne, fut le centre de la vie politique, diplomatique et mondaine du «Grand Empire». Vous y croiserez peut-être l'Empereur, Joséphine et la cour à l'occasion d'une reconstitution en costume par l'association «Napoléon 1804» et assisterez, dans les jardins du musée, au concert des élèves du conservatoire du centre de Paris.

### MUSÉE PICASSO

5 rue de Thorigny  
75003 Paris  
01 42 71 25 21  
[www.museepicassoparis.fr](http://www.museepicassoparis.fr)

#### Carte blanche à Loïc Touzé 20:00 - 21:15

Dans le cadre du lancement de sa programmation de réouverture, le Musée national Picasso Paris et le CDC Atelier de Paris-Carolyn Carlson invitent le chorégraphe Loïc Touzé à investir les espaces de la collection. Loïc Touzé propose des danses proches de son univers peuplé d'images, de peintures, de visages, de regards et attentif à celui qui regarde. L'œuvre de Picasso contient un formidable terrain d'inspiration : comment faire résonner un « art rétinien » par l'espace et le mouvement, qui aussi constituent l'art chorégraphique ?



#### Une nuit au musée, projections et mapping en partenariat avec Gobelins, l'école de l'image 21:00 - 00:00

En partenariat avec la classe de Graphisme Motion Design de Gobelins, l'école de l'image, le Musée national Picasso-Paris vous proposera un voyage inédit à travers des projections intérieures et extérieures, inspirées par Picasso et le bâtiment exceptionnel qui abrite les collections du musée. Une occasion de redécouvrir l'Hôtel Salé, son architecture, mais aussi l'artiste, à travers l'œil créatif et audacieux des étudiants.

### MUSÉE DE LA CHASSE ET DE LA NATURE

62 rue des Archives  
Hôtel de Mongelas  
75003 Paris  
01 53 01 92 40  
[www.chassenature.org](http://www.chassenature.org)

« Qui sont les animaux ? »

19:00 - 20:00

Pour la septième année consécutive, le musée de la Chasse et de la Nature lance un appel à projet vidéo destiné aux étudiants et jeunes professionnels (diplômés depuis moins de 3 ans) issus des écoles d'art et des filières cinéma et arts plastiques des universités. Ce concours porte sur le thème : « Qui sont les animaux ? ». Les vidéos lauréates seront diffusées pendant la Nuit des musées.

#### « Chasse au Snark » 20:00 - 23:00

Frédérique Lecerf et le programme culturel franco-chinois « Dans Quelle Vie Tu Monde(s) ? » investissent le cabinet de curiosité qu'est le musée de la Chasse et de la Nature en proposant aux visiteurs une « Chasse au Snark ». Inspirés par le récit éponyme de Lewis Carroll, les artistes Skall, Zhao Duan, Éric Madeleine et Qin Han mènent leur quête de l'humanité animale ou de l'animalité humaine, à travers une histoire performative se découvrant comme un conte en quatre chapitres. En continu toute la soirée.

### ARCHIVES NATIONALES

60 rue des Francs-Bourgeois  
75003 Paris  
01 40 27 65 35  
[www.archivesnationales.culture.gouv.fr/chan](http://www.archivesnationales.culture.gouv.fr/chan)

#### Ateliers du service de restauration-conservation et calligraphie médiévale et moderne 18:00 - 22:00

Ateliers de conservation préventive, reliure, restauration et sceaux : découverte des métiers d'art avec démonstrations sur le sauvetage des documents, présentation de fac-similés, moulages de sceaux, ateliers de Suminogachi.

## MUSÉE DES ARTS ET MÉTIERS

60 rue Réaumur  
75003 Paris  
01 53 01 82 00  
[www.arts-et-metiers.net](http://www.arts-et-metiers.net)

### Chasseur de lumière par Oledcomm 18:00 - 00:00

Sous les feux des projecteurs, le théâtre des automates prend vie : démonstration de Li-Fi ou comment se connecter grâce à la lumière LED.

La lanterne magique 18:00 - 00:00 Dans la salle grand public du centre de documentation, des jeux autour de la lanterne magique, du cinématographe ainsi qu'une sélection d'ouvrages sur l'histoire de la lumière vous attendent tout au long de la nuit.

### Trompe-l'œil lumineux par Digital Essence 18:00 - 00:00

Installation de vidéo-mapping interactive, une invitation au voyage numérique... dans des mondes immatériels !

### Animations scientifiques 18:00 - 00:00

Expériences ludiques avec des scientifiques éclairés qui vous feront éteindre la lumière avec... de la lumière, disséquer un laser à cœur ouvert, percer les secrets de la matière grâce à des rayons invisibles. Faites aussi couler de la lumière, jouez au caméléon avec un faisceau lumineux, rencontrez un papillon de lumière ou soyez éclairé sous votre meilleur jour !

### Les objets s'animent... La lanterne magique 19:00 ; 21:00



Dès le milieu du XVIIe siècle, la lanterne magique et ses vues peintes sur plaques de verre vont tour à tour émerveiller, effrayer ou instruire le peuple. Venez revivre ces veillées fantastiques qu'affectionnaient tant nos ancêtres...  
Durée : 25 min

### La lumière comme vous ne l'avez jamais vue 20:00 et 22:00 :

Une série de 10 petites vidéos étonnantes, drôles et poétiques créées pour l'occasion par les étudiants de l'École Estienne d'arts appliqués.

### Projections 18:00 - 0:00

Une sélection de films du CNRS et Light-Science-Design de l'ENSCI dans la salle grand public du centre de documentation.

Visite flash ! Ombre & lumière 20:30  
Astrolabe, cadrans solaires, lentille de Fresnel, appareil pour reproduire les aurores boréales... Lumière, sur des objets de l'ombre. Durée : 20 mn

### Mission Lumière : opération CANDELA 18:30 - 21:30



Un petit rayon de lumière trop curieux, prénommé Candela s'est retrouvé piégé à l'intérieur du Musée des arts et métiers. Candela a maintenant besoin de toi pour retrouver la sortie... Et cela va se révéler être une véritable aventure. Son périple va lui faire croiser le chemin d'étranges objets, rencontrer de grands inventeurs et lui permettre d'en apprendre un peu plus sur elle-même. Elle devra résoudre des énigmes et retrouver des indices pour enfin réussir à s'échapper. Pour participer à cette nouvelle enquête-jeu, rejoins-nous samedi 16 mai 2015. Dès 18h30, tu pourras retirer ta carte de jeu et retrouver les indices qui te permettront d'élucider ce nouveau mystère. N'oublie pas d'apporter de quoi écrire ! Sans réservation (Durée : 45 min. à 1h)

## CENTRE NATIONAL D'ART ET DE CULTURE GEORGES POMPIDOU

Place Georges-Pompidou  
75004 Paris  
01 44 78 12 33  
[www.centrepompidou.fr](http://www.centrepompidou.fr)



### Parcours dans les Collections contemporaines 20:00 - 00:00

## MUSÉE DE CLUNY - MUSÉE NATIONAL DU MOYEN ÂGE

6 place Paul-Painlevé  
75005 Paris  
01 53 73 78 00  
[www.musee-moyenage.fr](http://www.musee-moyenage.fr)

### Carte blanche à l'EnsAD 19:30 - 23:45

Douze étudiants de troisième année du secteur design vêtement de l'École nationale supérieure des Arts Décoratifs revisitent les chefs-d'œuvre de la collection permanente dans des créations vestimentaires et des accessoires contemporains, qu'ils mettent en scène dans l'espace du musée.

## MUSÉE DE L'INSTITUT DU MONDE ARABE

1 rue des Fossés Saint-Bernard  
Place Mohammed V  
75005 Paris  
01 40 51 38 38  
[www.imarabe.org](http://www.imarabe.org)

### La Nuit européenne des musées à l'IMA : le banquet de Hârûn al-Rachîd 19:00 - 01:00

Dans le cadre de « La classe, l'œuvre ! ». 2015, des étudiants bachelor et BTS 'cuisine', 'traiteur' et 'service' de l'École Ferrandi concevront, à partir de pièces du musée, des ateliers sur le goût, l'odorat et la vue, ainsi qu'un buffet avec une présentation et une dégustation de recettes revisitées des califes abbassides.

## MUSÉE EUGÈNE DELACROIX

6 rue Furstenberg  
75006 Paris  
01 44 41 86 50  
[www.musee-delacroix.fr](http://www.musee-delacroix.fr)

### Douze ans d'enrichissements du musée Delacroix 17:30 - 23:30

Dans le cadre du nouvel accrochage «Douze ans d'enrichissements du musée Delacroix» mettant en valeur les nouvelles acquisitions, des visites du musée et du jardin seront organisées toute la soirée jusqu'à 23:30. Le musée sera exceptionnellement ouvert jusqu'à 23:00 pour la Nuit des Musées.

## MUSÉE D'ORSAY

1 rue de la Légion d'Honneur  
75007 Paris  
[www.musee-orsay.fr](http://www.musee-orsay.fr)



### Orsay fête le cinéma 20:00 ; 21:00 ; 22:00 ; 23:00

Le samedi 16 mai, le Musée d'Orsay fêtera les 120 ans du cinématographe, et devient, pour un soir, la plus belle salle de cinéma du monde. Sur un écran géant déployé dans la nef de l'ancienne gare d'Orsay, les visiteurs pourront voir ou revoir les films des grands pionniers et magiciens du cinéma, de Georges Méliès et son envoûtant «Voyage dans la Lune» à Charles Chaplin, dont la silhouette rêveuse apparaîtra sous la grande horloge du Musée. Des musiciens accompagneront, en direct, les projections.

## MUSÉE DU QUAI BRANLY

37 quai Branly - face à la passerelle Debilly  
75007 Paris  
01 56 61 70 00  
[www.quaibrantly.fr](http://www.quaibrantly.fr)

### Embarquez pour un voyage au bout de la nuit 18:00 - 00:00

Embarquez au musée du quai Branly pour une flânerie nocturne à travers mille et un Orients. Au programme de la Nuit, des surprises et des découvertes artistiques mêlant inspirations traditionnelles et souffles contemporains, à la croisée de l'Orient et de l'Occident. Contes, visites dans les collections du musée, danse et musique orientale, performances, initiations, DJ sets... La nuit sera riche en émotions !

## RMN GRAND PALAIS GALERIES NATIONALES

3 avenue du Général Eisenhower  
75008 Paris  
01 44 13 17 17  
[www.grandpalais.fr](http://www.grandpalais.fr)

### Visites libres des expositions 20:00 - 00:00 Et concert à 20:30 et 21:30

Dans le cadre de l'exposition Velázquez se tient à l'auditorium un concert des élèves et étudiants du Département de Musique ancienne du CRR de Paris, sous la direction de Caroline Howal.

## PETIT PALAIS, MUSÉE DES BEAUX-ARTS DE LA VILLE DE PARIS

Avenue Winston Churchill  
75008 Paris  
01 53 43 40 00  
[petitpalais.paris.fr](http://petitpalais.paris.fr)

### Jeu de piste en famille (à partir de 8 ans) 18:30 - 22:30

Dans l'exposition «Les Bas-Fonds du baroque», toute la famille est invitée à mener l'enquête afin d'aider Jacopo à rejoindre les peintres de la Rome baroque.

### Sortis des tableaux ! 18:30 - 23:30

Dans les expositions «Les bas-Fonds du Baroque» et «Carmen et Mélisande», des comédiens, tout droit sortis des tableaux, animent votre visite de petites touches vivantes et cocasses.

## MUSÉE GUSTAVE MOREAU

14 rue de la Rochefoucauld  
75009 Paris  
01 48 74 38 50  
[www.musee-moreau.fr](http://www.musee-moreau.fr)



### Dessin dans l'atelier de Gustave Moreau 19:00 - 23:00

A l'occasion de la Nuit des musées, adultes et enfants sont invités à venir dessiner d'après les œuvres de Gustave Moreau. Apportez vos carnets et vos crayons ! Deux plasticiens vous guideront parmi les peintures et les milliers de dessins exposés dans les meubles à volets pivotants de l'atelier du peintre. Les ateliers seront accessibles en visite libre. L'appartement de Gustave Moreau sera fermé.

## MUSÉE DE LA VIE ROMANTIQUE

Hôtel Scheffer-Renan  
16 rue Chaptal  
75009 Paris  
[parismusees.paris.fr](http://parismusees.paris.fr)

### Parcours découverte dans les collections du musée 10:00 - 23:00

Le musée de la Vie romantique sera exceptionnellement ouvert jusqu'à 23h ! Profitez-en pour venir découvrir les nouvelles acquisitions de nos collections permanentes consacrées à l'évocation de la vie littéraire et artistique de la première moitié du XIXe siècle et flânez dans le jardin!

## **PALAIS DE LA PORTE DORÉE - MUSÉE DE L'HISTOIRE DE L'IMMIGRATION - AQUARIUM TROPICAL**

293 avenue Daumesnil  
75012 Paris  
01 53 59 58 60  
[www.palais-portedoree.fr](http://www.palais-portedoree.fr)

### **Le Bal Moderne 19:30 - 23:00**

Cette année, le Musée de l'histoire de l'immigration accueille le Bal Moderne pour la Nuit européenne des Musées. Dans l'ancienne salle des fêtes du Palais de la Porte Dorée, néophytes et confirmés viendront apprendre des danses imaginées par des chorégraphes à partir de répertoires chorégraphiques et musicaux des cultures de l'immigration. Le Bal Moderne, créé en 1993 par Michel Reilhac au Théâtre national de Chaillot à Paris, propose une expérience participative unique qui ouvre les perspectives de la danse contemporaine à tout public.



### **MAISON DE BALZAC**

47 rue Raynouard  
75016 Paris  
01 55 74 41 80  
[www.balzac.paris.fr](http://www.balzac.paris.fr)

### **Carte Blanche à Jeanne Balibar. « Mes Balzac » 21:00 - 22:30**

Nuit d'exception. L'actrice Jeanne Balibar nous envoûtera par ses lectures et sa voix de velours. Pas de hasard, le lien entre l'actrice et l'auteur de La Comédie humaine s'est tissé au fil du temps. D'abord, le cinéma. Elle est, en 2007, la duchesse de Langeais dans « Ne touchez pas à la hâche » de Jacques Rivette. Aujourd'hui, le théâtre à la Volksbühne de Berlin. Depuis l'été 2014, elle interprète, en allemand, la Cousine Bette, dans une libre adaptation du roman de Balzac par le metteur en scène Frank Carstof. Du plus fidèle au plus osé, la polyphonie des personnages portée par une comédienne multifacettes.

## **MUSÉE NATIONAL DES ARTS ASIATIQUES GUIMET**

6, place d'Iéna  
75016 Paris  
01 56 52 53 00  
[www.guimet.fr](http://www.guimet.fr)



### **Duos pour mains poétiques 19:30 - 23:00**

Une invitation à 9 performances chorégraphiques dans les collections permanentes pour offrir 9 façons de ressentir la présence des œuvres, de renouveler l'émotion qu'elles portent et d'ouvrir l'imaginaire. Durant toute la nuit des musées, Katia Légeret-Manochaya, artiste de Bharata-natyam et professeur en esthétique des arts de la scène à l'université Paris 8 sera présente dans les collections du musée avec de jeunes artistes dont elle a formé certains ou accompagné leurs recherches en master et en doctorat. Avec Katia Légeret-Manochaya, Géraldine Margnac, Kaleyvani et Murugadas Rengasamy, Viviane Sotier-Dardeau et Nathalie Leboucher.

Durée : 20 minutes environ.

### **Projection du documentaire Terracotta Daughters de Prune Nourry (2013) - 21:00**

Directement inspirée par la célèbre armée de Xi'an, l'artiste française montante Prune Nourry présente sa propre armée de Terracotta Daughters. À la suite de son projet Holy Daughters en Inde, Prune Nourry s'intéresse aujourd'hui au déséquilibre démographique en Chine. Elle infiltre la culture locale et s'inspire des fameux Soldats de Terre Cuite, si symboliques, pour créer une armée de plus d'une

centaine de Terracotta Daughters, grandeur nature. Durée : 21 minutes

### **Projection Les 8000 soldats de l'empereur - 21:45**

En partenariat avec l'INA

### **Visite à la torche des collections de la Chine Bouddhique - 21:45 - 23:00**

Découvrez les collections du musée de façon inédite ! Comme les premiers explorateurs, émerveillez-vous devant les trésors découverts dans les grottes de Dunhuang et les sculptures bouddhiques d'époque Song à la lueur d'une lampe torche et guidé par un étudiant de l'École du Louvre.

Durée : 21 minutes - toutes les ½ heures. Rendez-vous au 1er étage du musée, 10 minutes avant le début de la visite. Inscription obligatoire avant le 15 mai à l'adresse : [visite.torche@guimet.fr](mailto:visite.torche@guimet.fr)

### **CITÉ DE L'ARCHITECTURE ET DU PATRIMOINE**

1 place du Trocadéro et du 11 novembre  
75116 Paris  
01 58 51 52 00  
[www.citechailot.fr](http://www.citechailot.fr)

### **Voir avec les mains 19:00 - 23:30**

Cet atelier propose d'explorer par le toucher les reproductions à échelle 1 de la sculpture et de l'architecture du Moyen Âge.

### **Démonstration de gravure 19:15 - 23:15**

Dans le cadre du parcours Archi-timbrée, découvrez la technique de la gravure lors d'une démonstration au plus près des œuvres et des timbres exposés dans les galeries. Une artiste-graveure partagera avec vous son savoir-faire sur cette technique. Vous assisterez en direct à la réalisation d'une œuvre gravée.

### **MUSÉE D'ART MODERNE DE LA VILLE DE PARIS**

11 avenue du Président Wilson  
75016 Paris  
01 53 67 40 80  
[www.mam.paris.fr](http://www.mam.paris.fr)

### **Cinéma en plein air 21:00**

Projection du film Belle de Jour (1967) de Luis Buñuel en lien avec l'exposition «La passion selon Carol Rama».

## PALAIS DE TOKYO

13 avenue du Président Wilson  
75116 Paris  
01 81 97 35 88  
[www.palaisdetokyo.com](http://www.palaisdetokyo.com)



### Visite en famille 18.00 - 00.00

Visite proposée aux familles au cœur des expositions de la saison Bord des Mondes. Une belle occasion de découvrir, avec des yeux d'enfants, l'art contemporain dans toute sa diversité, dans une atmosphère ludique et conviviale. Départs à 18:00, 18:30, 19:00, 19:30.

### Palaisrama 18.00 - 00.00

Découvrez à travers un panorama de l'ensemble des expositions de la saison en cours sur le mode d'une promenade où la contribution de chacun conduit à des échanges conviviaux. Visite commentée par un médiateur culturel. Départ des visites à 20:00, 20:30, 21:00, 21:30 et 22:00.

## MUSÉE DE LA MUSIQUE - CITÉ DE LA MUSIQUE

Philharmonie de Paris  
221 avenue Jean-Jaurès  
75019 Paris  
01 44 84 44 84  
[www.philharmoniedeparis.fr](http://www.philharmoniedeparis.fr)

### Concert autour de Pierre Boulez 19:00 - 00:00

Avec les musiciens de l'Ensemble intercontemporain, temps musicaux autour de Pierre Boulez dans les espaces du Musée de la musique.

## SEINE-ET-MARNE (77)

### MUSÉE MUNICIPAL DES CAPUCINS

Parc des Capucins  
77120 Coulommiers  
01 64 65 11 31  
[www.coulommiers.fr](http://www.coulommiers.fr)

### La Belle Saison Concert Halls

20:30 - 00:00

Les Quatuors de Mozart dédiés à Haydn par Hugues BORSARELLO (violin), Laurent MANAUD-PALLS (violin), Gérard CAUSSE (alto) et Gauthier HERRMANN (violoncelle). Chambrieste recherché, ancien membre de l'Ensemble Inter contemporain et pédagogue reconnu, l'artiste Gérard Caussé s'associe pour le public de Coulommiers à trois éminents représentants des plus jeunes générations : les violonistes Laurent Manaud-Pallas et Hugues Borsarello, et le violoncelliste multifacette Gauthier Herrmann. Ensemble, ils se plongent pour nous dans les Quatuors dédiés à Haydn de Mozart, écrits entre 1782 et 1785, sous le coup de la découverte des fabuleux Quatuors opus 33 de Haydn. Ce recueil de 6 quatuors représente l'une des plus intense phase de recherches musicale du jeune Wolfgang.

### MUSÉE DÉPARTEMENTAL DE PRÉHISTOIRE D'ÎLE-DE-FRANCE

48 avenue Etienne Dailly  
77140 Nemours  
01 64 78 54 80  
[www.musee-prehistoire-idf.fr](http://www.musee-prehistoire-idf.fr)

### Ensemble Amalgammes 20:00 - 00:00

Les artistes (musiciens, danseurs, comédiens) de l'Ensemble Amalgammes vous invitent à les suivre pour un voyage décalé au cœur du musée départemental de Préhistoire d'Île-de-France. S'inspirant des « Tableaux d'une exposition », chef d'œuvre de Modest Moussorgski dont vous reconnaîtrez peut-être quelques extraits, cet Ensemble dirigé par un Chef d'Orchestre Classique vous conduit pour une déambulation ponctuée de « Tableaux ». Chaque lieu emblématique devient alors élément d'inspiration et décor de scènes originales et variées qui vous feront découvrir où redécouvrir le musée.

## CHÂTEAU MUSÉE DE NEMOURS

Rue Gautier 1er  
77140 Nemours  
01 64 28 27 42  
[www.nemours.fr/culture-et-sport/le-chateau-musee](http://www.nemours.fr/culture-et-sport/le-chateau-musee)

### Projection lumineuse sur la façade du château 21:00 - 00:00

Projection et éclairage exceptionnel nocturne de la façade d'entrée du château fort.

### Visites commentées aux chandelles 20:00 ; 21:00

Visites commentées aux chandelles du premier étage du château, de sa chapelle romano-gothique et de l'exposition «Les Illustres du château de Nemours (1100-1900)». A cette occasion les visiteurs sont invités à se costumer ! Durée : 20 mn.

### Animations musicales 20:00 - 22:30

Ambiance musicale (flûte traversière) dans les espaces du château au rez-de-chaussée. En collaboration avec Thierry PIRAUT. RDV à l'étage du château à 20:30, 20:45, 21:30, 21:45, 22h et 22:15.

## CHÂTEAU DE FONTAINEBLEAU

77300 Fontainebleau  
01 60 71 50 70  
[www.chateaufontainebleau.fr](http://www.chateaufontainebleau.fr)

### Illumination du jardin de Diane 19:30 - 00:00

Visite libre des Grands Appartements Accès aux salles d'apparat situées au 1er étage du château, dans une ambiance nocturne. Grâce à une lampe de poche, les visiteurs découvriront les décors sous un nouvel aspect.

### MUSÉE DÉPARTEMENTAL DES PEINTRES DE BARBIZON

92 Grande Rue  
77630 Barbizon  
01 60 66 22 27  
[www.seine-et-marne.fr](http://www.seine-et-marne.fr)

### Sous les étoiles... en forêt de Fontainebleau 21:00 - 00:00

Promenade insolite sous la conduite d'un agent de l'Office National des Forêts et avec les comédiens de la Compagnie Chauffe-Brûle pour découvrir des légendes de la forêt de Fontainebleau.

**CHÂTEAU DE VERSAILLES**

78000 Versailles  
01 30 83 78 00  
www.chateauversailles.fr



**La galerie des Sculptures et des Moulages en majesté 19:00 – 01:00**

Pour la Nuit européenne des musées, le Château de Versailles ouvre exceptionnellement et pour la première fois en nocturne depuis 10 ans, l'un de ses lieux les plus secrets, la galerie des Sculptures et des Moulages de la Petite Ecurie. Cet espace, à l'architecture simple et majestueuse, abritait autrefois les chevaux d'attelage et les voitures. Il accueille depuis 1970 la gypsothèque du département des Antiquités grecques, étrusques et romaines du musée du Louvre, une collection de moulages d'après l'antique, sans égale, tant par son importance que par sa qualité. On y trouve non seulement des tirages datant des XVIIe et XVIIIe siècles, mais aussi des pièces colossales, comme l'angle du Parthénon de l'Acropole d'Athènes ou la statue de l'un des Dioscures du Quirinal à Rome. A ce magnifique ensemble, ont été récemment adjoints, dans le cadre de la campagne de sauvegarde des chefs-d'œuvre sculptés des jardins de Louis XIV, de nombreux originaux en marbre provenant du Petit Parc de Versailles. Accès : Petite Ecurie du Roi (en face du Château, côté ville) Dernière entrée à minuit trente. Du fait de cette ouverture exceptionnelle, le Château et les jardins seront fermés en cette soirée de Nuit des musées.

**MUSÉE DÉPARTEMENTAL MAURICE MUSÉE LAMBINET**

54 boulevard de la Reine  
78000 Versailles  
musee.lambinet@versailles.fr

**La nuit exquise 20:00 - 00:00**

Le musée Lambinet met en exergue tous les sens, et notamment le goût et la gastronomie au XVIIIe siècle.  
- Dégustation de chocolat chaud, cuisiné selon la recette du XVIIIe siècle au musée même.  
- Visites conférences dans les collections du musée avec présentation du nouveau dépôt exceptionnel de 3 natures mortes de l'école flamande du XVIIe siècle (dépôt d'un collectionneur privé).  
- Conférence – projection par Michèle Villemur, auteur de A la table de Marie-Antoinette, et dédicaces du livre.  
- Interventions des comédiens de la compagnie du Catogan avec lecture de textes et saynètes focalisées sur le repas aux XVIIe et XVIIIe siècles.  
- le « mur du goût » : projection des images favorites du public, formant son musée virtuel de la nature morte (les images auront été envoyées suivant un règlement sur ndm.lambinet@gmail.com).  
- Museum - selfie : Publication sur les pages du musée des selfies les plus remarquables de la nuit au musée Lambinet, envoyés sur ndm.lambinet@gmail.com.

**MUSÉE DÉPARTEMENTAL MAURICE DENIS**

2 bis rue Maurice Denis  
78100 Saint-Germain-en-Laye  
01 39 73 77 87  
www.museemauricedenis.yvelines.fr

**Ateliers jeux sur le thème du portrait 20:00 - 23:00**

Avec l'équipe de plasticiens du musée, venez jouer et créer autour des portraits des collections : portraits de famille, d'enfants, d'artistes...

**Visites théâtralisées 20:00 - 23:15**

A travers les salles du musée, des comédiens jouent des saynètes évoquant la vie et l'œuvre de Maurice Denis et de ses amis. Ils entraînent le visiteur dans l'atmosphère d'un cercle d'artistes, peintres, musiciens, poètes... décidés à renouveler la vision de l'art à la fin du XIXe et au début du XXe siècle.

**MUSÉE D'ARCHÉOLOGIE NATIONALE**

Château, place Charles de Gaulle  
78100 Saint-Germain-en-Laye  
01 34 51 65 36  
www.musee-archeologienationale.fr



**Installation éphémère dans la cour du château 18 :00 – 00 :00**

Vertebrae, Installation kinétique / lumière / son par TremensS, présentée pour la première fois pour la Nuit des Musées 2015. Dans un imposant squelette de métal, TremensS (artiste/ingénieur né en 1983, Saint-Germain-en-Laye) présentera une installation kinétique massive où une armée de projecteurs motorisés articuleront les mouvements d'une colonne vertébrale technologique qui inondera la Cour intérieure du Château d'un puissant ballet de lumière et de son spatialisé, organique et vrombissant. En partenariat avec La CLEF, association et scène de musiques actuelles de Saint-Germain-en-Laye, qui accueille TremensS en résidence à l'année.

**«Œuvres à la loupe» 18 :30 – 23 :00**

Visite commentée des collections du musée, « œuvres à la loupe » présentation d'une sélection d'objets archéologiques emblématiques des collections,

**MUSÉE DE LA TOILE DE JOUY**

54 avenue Charles de Gaulle  
78350 Jouy-en-Josas  
01 39 56 48 64  
www.museedelatoiledejouy.fr

**La table de l'imprimeur 18:00 - 23:00**

Venez détourner de la toile de Jouy ! Un rouleau de papier peint au motif «toile de Jouy» ainsi que des marqueurs peinture seront à votre disposition afin que vous puissiez laisser libre cours à votre imagination. Le rouleau ainsi obtenu formera une œuvre collective !

## MUSÉE-PROMENADE DE MARLY-LE-ROI / LOUVECIENNES

Parc de Marly  
78430 Louveciennes  
01 39 69 06 26  
[www.musee-promenade.fr](http://www.musee-promenade.fr)

### Faites vos jeux ! Soirée royale à Marly 20:00 - 23:30

S'inspirant des soirées données par le Roi, le musée propose de s'initier à des jeux d'époque en profitant d'intermèdes musicaux. Les divertissements sont proposés par des professeurs et des élèves du conservatoire Roger Bourdin de Marly-le-Roi et de l'académie Gabriel Fauré de Louveciennes.

## HAUTS-DE-SEINE (92)

### ALBERT-KAHN, MUSÉE ET JARDIN DEPARTEMENTAUX

10-14 rue du Port  
92100 Boulogne-Billancourt  
01 55 19 28 00  
[albert-kahn.hauts-de-seine.net](http://albert-kahn.hauts-de-seine.net)

### Visite théâtralisée de l'exposition «A la recherche d'Albert Kahn, Inventaire avant travaux» 19:00 - 22:00

L'exposition, articulée autour de deux grands volets se faisant écho - portrait de l'homme et portrait d'une œuvre - cherche à saisir qui était Monsieur Kahn? Face à cette interrogation, la Compagnie LES PASSEURS DE L'ARCHE propose une immersion en théâtre dans une exposition foisonnante, faisant revivre Albert Kahn le temps d'une visite rythmée, poétique et enlevée.

### MUSÉE DES AVELINES

60 rue Gounod  
92210 Saint-Cloud  
[www.musee-saintcloud.fr](http://www.musee-saintcloud.fr)

### Atelier écriture de calligrammes 19:00 - 20:00

#### Pour enfants à partir 8 ans

Dans le cadre de l'exposition «1915-1919. Un Camp canadien à Saint-Cloud», qui entre dans le centenaire de commémorations de la Grande Guerre, le musée des Avelines propose une Nuit des Musées autour de la figure d'Apollinaire et de sa correspondance avec Madeleine Pagès. En évocation de ses lettres, les enfants s'initieront à l'art du calligrammes.

## DOMAINE DÉPARTEMENTAL DE SCEAUX, PARC ET MUSÉE

Château de Sceaux  
92330 Sceaux  
01 41 87 29 50  
[domaine-de-sceaux.hauts-de-seine.net](http://domaine-de-sceaux.hauts-de-seine.net)

### Les vélos délires 19:00 - 23:00

Toute la soirée, un circuit de 40 mètres de long sur 12 de large sera aménagé près du Château afin que les visiteurs, de tous âges, chevauchent seuls ou en équipes, dans une joyeuse ambiance, différents types de cycles anciens, souvent bien surprenants...

### MUSÉE FRANÇAIS DE LA CARTE À JOUER

16 rue Auguste Gervais  
92130 Issy-les-Moulineaux  
01 41 23 80 00  
[www.issy.com](http://www.issy.com)

### Cartes à strophes ! 19:00 - 00:00

Alerte ! Jeux de mots, jeux de lettres, jeux littéraires et poétiques sont au sommaire de cette soirée promettant coups de Jarnac, verbes volants, défis fous et cartes à strophes en tous genres. Venez en famille, jouer et souffler sur les flammes vives de la poésie avec les Pompières poétesses !



### MUS - MUSÉE D'HISTOIRE URBAINE ET SOCIALE

1 place de la Gare de Suresnes-Longchamp  
92150 Suresnes  
01 41 18 37 37  
[mus.suresnes.fr](http://mus.suresnes.fr)

### MUSville, cité idéale ? 18:00 - 22:00

Le MUS se change en cité idéale pour une soirée ! Le Corbusier définit la ville comme un espace où les habitants doivent pouvoir circuler, habiter, travailler et se cultiver le corps et l'esprit. En lien avec l'exposition temporaire, le MUS devient ville et vous invite à rencontrer ses habitants. Ouvrier, architecte et enseignant vous guideront à la découverte de leur cité, grâce à des jeux et des énigmes...

## VAL-DE-MARNE (94)

### MAC/VAL, MUSÉE D'ART CONTEMPORAIN DU VAL-DE-MARNE

Place de la Libération  
94400 Vitry-sur-Seine  
01 43 91 64 20  
[www.macval.fr](http://www.macval.fr)

### « SOS », action d'Oriol Nogues 13:00 - 23:00

Chez Oriol Nogues, l'art est le lieu privilégié d'une méditation métaphysique sur la condition humaine, sa futilité, son impermanence, son insignifiance. Loin de grands dispositifs épiques, l'action qu'il propose au MAC/VAL procède d'une poétique bricolée où le détachement se combine avec une situation d'apparente détresse.

### « Plante verte, plastique, poils », performance de Florian Sicard 13:00 - 23:00

Florian Sicard travaille principalement sur la construction de l'identité. Sur un podium, assis à une table, il se transforme dans un mouvement continu : perruques, maquillage, vêtements s'enchaînent sans jamais le figer dans un personnage identifié. Tour à tour monstre, créature, chimère, hybride, le corps de Florian Sicard fonctionne comme une palette d'expérimentations successives. Vestibule, durée : 10h

### « Found and lost », performance de Laurent Moriceau 19:00

Avec « Found and lost » les visiteurs du MAC/VAL sont conviés à déguster un moulage en chocolat grandeur nature du corps de l'artiste Laurent Moriceau. Offert en pâture jusqu'à sa disparition, le moulage réalisé est dégusté dans ce qui s'apparente à un rituel anthropophage. Performance conçue en partenariat avec l'UFA François Rabelais, Vitry-sur-Seine.



### **Concert de l'Apologize, groupe créé par Jean-Luc Verna 21:30**

Le groupe l'Apologize revisite des morceaux ou des mélodies, sans distinction de genre. Initié par Jean-Luc Verna, artiste plasticien présent dans l'exposition « Chercher le garçon », le groupe réinterprète les « airs du répertoire » : Siouxsie and the Banshees, T-Rex, Sex Pistols, Bauhaus, Donna Summer, Georges Brun, Barbara ... le tout émaillé de compositions originales. Auditorium, durée : 1h

### **Paroles Paroles (3 marches avec commentaires improvisés), visite inventée par Dector & Dupuy 18:00 - 19:00**

Le duo Dector & Dupuy mène des visites guidées en espace urbain. En partie improvisée, cette « visite inventée » s'apparente à une cartographie sensible de notre environnement, une dérive dans Vitry-sur-Seine. Les moments de déception alterneront avec des hypothèses parfois absurdes où la parole s'envole sur des trouvailles inattendues. En extérieur, durée : 1h environ

### **Activation des personnages de Pierre Joseph, GI (Vietnam) et Marine (Afghanistan) 13:00 - 23:00**

Depuis 1992, Pierre Joseph imagine des personnages à réactiver selon un processus invariant. Ces personnages – puisés dans la fiction, la fable, l'histoire ou le réel - exemplifient un archétype et invitent le spectateur à interroger les projections sociales qu'ils évoquent. Ici, ce sont les valeurs guerrières et viriles que ces deux soldats incarnent et interrogent. Pierre Joseph aborde et remet en cause les valeurs de l'Occident, l'impérialisme, l'interventionnisme ou encore le stéréotype de la masculinité.

## **VAL D'OISE (95)**

### **CHÂTEAU D'AUVERS**

Rue de Léry  
95430 Auvers-sur-Oise  
01 34 48 48 48  
[www.chateau-auvers.fr](http://www.chateau-auvers.fr)



### **La Nuit des musées 19:00**

Profitez de l'entrée libre du parcours scénographique « Voyage au temps des impressionnistes », ainsi que de l'exposition « The Van Gogh Expérience ». Vous aurez également l'occasion unique de découvrir les jardins à la française du château entièrement éclairés à la bougie, ainsi qu'une programmation artistique inédite à partir de 22:00.

### **MUSÉE NATIONAL DE LA RENAISSANCE**

Château d'Ecouen  
95440 Ecouen  
01 34 38 38 50  
[www.musee-renaissance.fr](http://www.musee-renaissance.fr)

### **Parcours François Ier 19:00 - 23:30**

A l'occasion de l'anniversaire de l'avènement de François Ier, le musée national de la Renaissance vous propose un parcours au travers des œuvres à l'emblème du roi, et de ses contemporains. Les Prophéties de la Sybille, Roland de Lassus (1532-1594). Camera Sei : ensemble vocal de cinq voix a capella (chant). Michel Butor (lecture et écriture). Un dialogue entre les mots de Michel Butor et la musique de Roland de Lassus sous forme d'un programme de 45 minutes alternant lectures et extraits musicaux.

## **ARCHÉA, ARCHÉOLOGIE EN PAYS DE FRANCE**

56 rue de Paris  
95380 Louvres  
01 34 09 01 02  
[www.archea-roissyportedefrance.fr](http://www.archea-roissyportedefrance.fr)



### **Jeu de piste au musée 19:00 - 00:00**

ARCHÉA propose de mener l'enquête en famille au sein de l'exposition temporaire et permanente à la recherche des indices qui vous permettront de trouver les clés de l'énigme des Parisii. Et comme point de départ de l'enquête, un bac de fouille géant est installé au musée.

### **Visite guidée de l'exposition «Gaulois d'ici et d'au-delà» 19:00 - 00:00**

Découverte interactive de l'exposition consacrée à la vie et la mort des Gaulois du Parisii, une civilisation ouverte sur le monde, à l'artisanat et aux nécropoles spectaculaires. Visite guidée pour les familles avec manipulation et séance d'habillage en guerrier gaulois pour les petits. Départs des visites en fonction de l'affluence.

# Languedoc - Roussillon

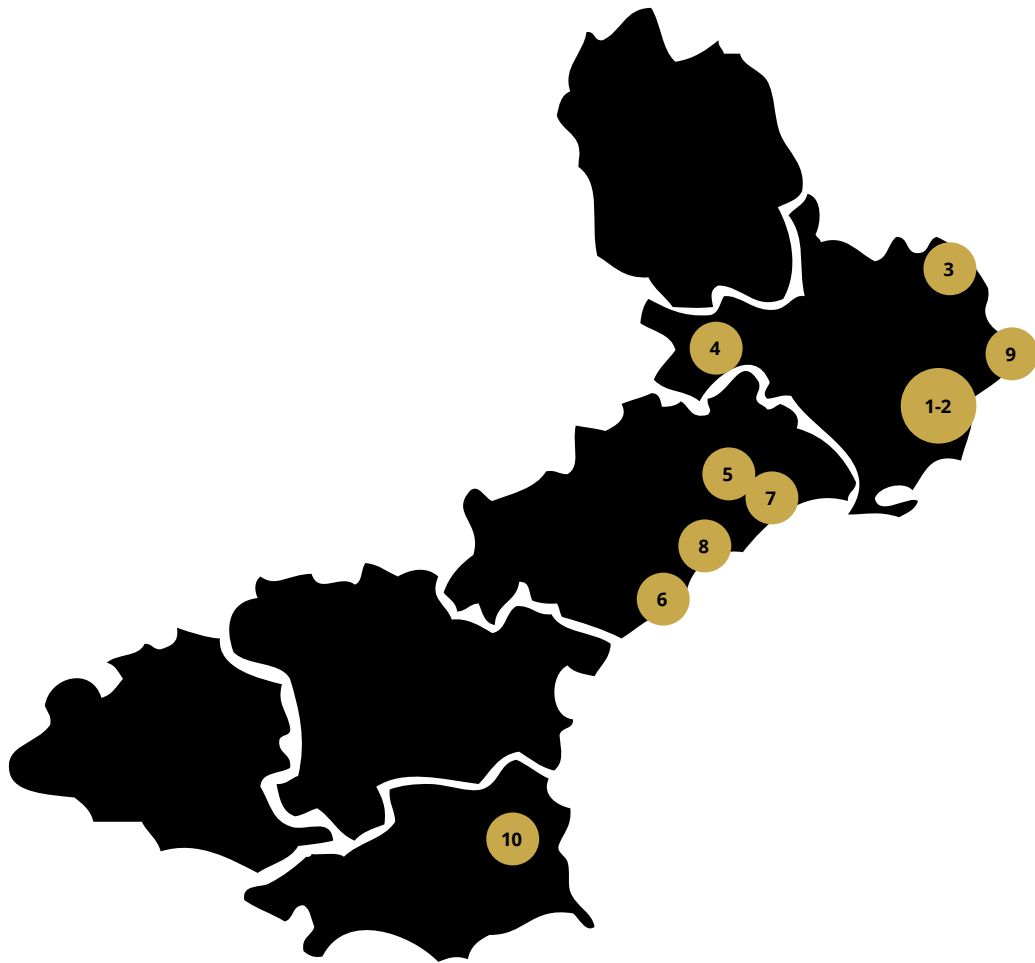

## NÎMES

- 1. MUSÉE DU VIEUX NÎMES
- 2. CARRÉ D'ART- MUSÉE D'ART CONTEMPORAIN

## PONT-SAINT-ESPRIT

- 3. MUSÉE D'ART SACRÉ DU GARD

## LE VIGAN

- 4. MUSÉE CÉVENOL

## MONTPELLIER

- 5. MUSÉE FABRE

## LE CAP D'AGDE

- 6. MUSÉE DE L'ÉPHÈBE

## LATTES

- 7. SITE ARCHÉOLOGIQUE LATTARA - MUSÉE HENRI PRADES

## SÈTE

- 8. MUSÉE PAUL VALÉRY

## VILLENEUVE-LÈS-AVIGNON

- 9. MUSÉE PIERRE-DE-LUXEMBOURG

## PERPIGNAN

- 10. MUSÉE DES BEAUX-ARTS

## GARD (30)

### MUSÉE DU VIEUX NÎMES

Place aux Herbes  
30000 Nîmes  
04 66 76 73 70  
www.nimes.fr

#### Atelier pour jeune public 20:00 ; 22:00

Une installation dans le jardin du musée propose aux enfants une découverte inhabituelle du musée et de son jardin. «La Torpédo Swing», par la compagnie Dynamogène (durée : 30mn)  
Deux collègues désespérément loufoques viennent faire une démonstration fulminante de leur satanée machinerie à musique : la Torpédo Swing. Dans la cour du musée

#### SOI(E) - par la Compagnie de danse VOOA (15 mn) 20:00 ; 21:30

SOI(E) est un solo entre chorégraphie et arts visuels.  
SOI(E) s'inspire du lien entre le tissage de soie et la spiritualité.  
Conception et interprétation : RouBina - Musique : Pierrick Grobety - Design: Chloé Lucas et Vivek Das.  
Suite à une résidence de création à la Kriti Gallery, Varanasi, Inde

### CARRÉ D'ART- MUSÉE D'ART CONTEMPORAIN

Place de la Maison Carrée  
30000 Nîmes  
04 66 76 35 70  
www.carreartmusee.com

#### La nuit ma muse 20:00 - 01:00

Des œuvres sélectionnées dans les réserves du musée mises en espace et présentées au public par des étudiants de l'École Supérieure des Beaux-Arts de Nîmes. La classe, l'œuvre avec le collègue de Bouillargues et des élèves de 6ème et leurs professeurs de lettre et d'arts visuels. Un regard singulier sur l'œuvre de Walid Raad avec un atelier d'écriture et d'art plastique: Qu'est-ce qu'il y a derrière l'horizon ? Parcours découverte ludique d'œuvres de la collection à faire en famille avec un livret.

### MUSÉE CÉVENOL

1 rue des Calquières  
30120 Le Vigan  
levigan.fr

#### L'ogrelet par La Compagnie Provisoire - Suzanne Lebeau 21:00 - 22:00

Conte moderne qui raconte l'histoire d'un enfant confronté à sa différence et qui tente de la dépasser. La pièce fonctionne comme un «agitprop». Nous sommes en compagnie d'un fils et de sa mère qui viennent raconter et rejouer trente ans après, une période décisive de leur histoire.

Mise en scène : Julien Guill - Avec : Claude Maurice, Sébastien Portier. Avec la complicité de l'association Eurek'Art-Label-Rue

### MUSÉE D'ART SACRÉ DU GARD

2 rue Saint-Jacques  
30130 Pont-Saint-Esprit  
04 66 39 17 61  
www.cg30.fr



#### Découverte nocture : lumière sur les dernières acquisitions... 21:00 - 22:30

Depuis 1989 le musée d'art sacré du Gard s'enrichit de nouvelles œuvres par don, acquisition, legs ou dépôt. Pour les découvrir, nous vous présenterons, en quelques images, un aperçu des œuvres qui sont entrées récemment dans les collections, puis nous nous promènerons dans les salles à leur recherche. Une occasion de plus pour revenir visiter le musée et la maison médiévale une fois la nuit tombée : effet garanti !

### MUSÉE PIERRE-DE-LUXEMBOURG

2 rue de la République  
30400 Villeneuve-lès-Avignon

#### « Méditations », concert de musique lyrique 21:00 - 22:30

Dans une atmosphère nocturne intime, Isabelle Ribet, soprano, accompagnée d'Aliénor Girard-Guigas à la harpe et de Cordélia Palm au violon, interpréteront un programme intitulé « Méditations », composé d'arrangements d'œuvres d'Haendel, de Bach, de Mozart, de Massenet, de Strauss et de Gounot. Une invitation à la contemplation, sous le regard des anges musiciens du Couronnement de la Vierge d'Enguerrand Quarton...

## HÉRAULT (34)

### MUSÉE FABRE

13 rue Montpellieret  
34000 Montpellier  
www.museefabre.fr

#### Ateliers de pratique artistique : Les liaisons savoureuses 19:30 - 23:10

Ces ateliers visent à stimuler autant les papilles que les pupilles... L'expérience plastique proposée est conçue pour interroger les correspondances entre la lumière et la couleur, la vue et le goût.

### SITE ARCHÉOLOGIQUE LATTARA - MUSÉE HENRI PRADES

390 avenue de Pérols  
34970 Lattes  
04 67 99 77 20  
museearcheo.montpellier3m.fr

#### Idées lumineuses 19:00 - 23:00

Une animation-spectacle dans les salles d'exposition proposée par l'équipe du Musée Vivant du Roman d'aventures : visites, expériences sensorielles, rencontres artistiques, histoires pleines de curiosités, d'humour et d'émotion pour partager une aventure scientifique et artistique à Lattara.

## MUSÉE PAUL VALÉRY

148 rue François Desnoyer  
34200 Sète  
04 99 04 76 16  
[www.museepaulvalery-sete.fr](http://www.museepaulvalery-sete.fr)

### Conte musical « Cristal marin »

**20:30 - 22:00**

Depuis toujours, les hommes parlent d'elle. Depuis toujours, la mer boit les paroles des hommes. Alors, parole après parole, la mer s'est peuplée d'une multitude de créatures. Un spectacle où se rencontrent la voix d'une conteuse, Pascale Rouquette et la musique écrite ou improvisée au cristal Baschet par Françoise Prud'hon, dans une mise en scène de Cécile Atlan.

### Danse contemporaine et influence

**Hip Hop 22:30 - 23:30**

S'inspirant des œuvres du Musée Paul Valéry, le chorégraphe et danseur Hamid El Kabouss, ainsi que le danseur Valentin Fejoz, proposent un dialogue entre la représentation des poses corporelles inscrites dans ces toiles et le langage du corps qui danse.



### Une invitation à revisiter «Le contournement de Sète par Hannibal» de Robert Combas

**17:30 - 18:30**

Dans le cadre de «La classe, l'œuvre ! », les élèves de l'école Marie Louise Dumas (CE2) de Marseillan présentent leurs réalisations. Dans le jardin : mise en espace des travaux réalisés, présentation du projet.

## MUSÉE DE L'EPHÈRE

Mas de la Clape  
34300 Le Cap D'Agde  
04 67 94 69 60  
[www.museecapdagde.com](http://www.museecapdagde.com)



### La Guerre de Troie aura bien lieu

**21:00 - 00:00**

Cette année, le musée sera le théâtre de la légendaire guerre de Troie, un cheval géant en bois installé sur son parvis. Héros achéens et troyens s'affronteront autour d'Achille et Hector, sous le regard des dieux. Combats épiques, musique et danses antiques seront offerts au public, avant une visite nocturne des collections. L'occasion notamment de redécouvrir le département moderne (XVIe - XIXe siècle), récemment réaménagé. Enfin à l'occasion du 10ème anniversaire de la Nuit des musées, les visiteurs pourront voter pour l'une des trois déesses - Héra, Athéna et Aphrodite - en lice pour l'élection de Miss Nuit des musées 2015. Le cheval de Troie qui a été spécialement construit pour les Grands Jeux Romains en 2012, a été prêté par Culturespaces Arènes de Nîmes.

## PYRÉNÉES-ORIENTALES (66)

### MUSÉE DES BEAUX ARTS HYACINTHE RIGAUD

16 rue de l'Ange  
66931 Perpignan  
04 68 66 19 83  
[www.mairie-perpignan.fr](http://www.mairie-perpignan.fr)

### Le paradoxe du miroir 21:00 - 23:00

Réflexion dansée pour trio baroque par la Compagnie CARAVANE. 15 mn. Deux prestations par heure..

Que voit-on dans l'image réfléchie du miroir ? Une version virtuelle de l'instant passé, c'est à dire le visage, plus jeune, que nous avons il y a quelques secondes, le temps qu'il faut à notre cerveau pour la décrypter ? Ou bien, le reflet d'un visage vieilli, étranger, qui ne correspond pas à celui qu'intérieurement, nous pensons avoir ? Le miroir est la porte ouverte à ce va et vient du temps qui passe.

# Limousin



## BEAUMONT-DU-LAC

1. CENTRE INTERNATIONAL D'ART ET DU PAYSAGE DE L'ILE DE VASSIVIÈRE

## BRIVE-LA-GAILLARDE

2. MUSÉE LABENCHE D'ART ET D'HISTOIRE

## LIMOGES

3. MUSÉE DES BEAUX-ARTS DE LIMOGES - PALAIS DE L'ÉVÊCHÉ

## ROCHECHOUART

4. MUSÉE DÉPARTEMENTAL D'ART CONTEMPORAIN

## TULLE

5. MUSÉE DES ARMES  
6. MUSÉE DU CLOITRE



ENTRÉE LIBRE  
DANS LA PLUS PART  
DES ÉTABLISSEMENTS  
PARTICIPANTS

LA  
NUIT  
EUROPÉENNE  
DES  
MUSÉES

SAMEDI  
16 MAI  
2015

## CORRÈZE (19)

### MUSÉE DES ARMES

1 rue du 9 juin 1944  
19000 Tulle  
05 55 26 22 15

#### Tous aux réserves! 18:00 - 20:00

Ouverture des réserves du musée des Armes avec la présence des Amis du Patrimoine de l'Armement de Tulle (APAT)

#### Parcours ludique dans les musées du cloître et des Armes 18:30 - 00:00

11 cartes à retrouver dans les musées de Tulle (6 au musée du Cloître + 5 au musée des Armes). Alors ouvrez bien les yeux et si vous en voyez une au bout d'un fil ou sur un mur, foncez pour découvrir son énigme. A vous de toutes les résoudre pour gagner une surprise. Seul, en famille ou entre amis, rendez-vous à l'un des accueils pour connaître la marche à suivre!

### MUSÉE DU CLOÎTRE DE TULLE ANDRÉ MAZEYRIE

Place Monseigneur Berteaud  
19000 Tulle  
05 55 26 91 05

#### Découvrir le musée du Cloître autrement... 20:00 - 00:00

A partir de 20h dans le cloître et le musée : circulation acrobatique et poétique par Marie-Cerise Bayle de la Compagnie de théâtre du Laid Cru.

### MUSÉE LABENCHE D'ART ET D'HISTOIRE

26 bis boulevard Jules Ferry  
19100 Brive-la-Gaillarde  
05 55 48 17 70

#### Vidéo participative 19:30 - 00:30

A l'occasion de son exposition (qui se déroulera au musée Labenche du 17 septembre au 26 octobre 2015) Kristina de Paulis réalise une vidéo mettant en scène les visiteurs de la nuit des Musées. Cette réalisation qui aura pour thème l'Envol sera diffusée lors de l'exposition quatre mois après la nuit du 16 mai.

#### Champignons en origami 19:30 - 00:30

Un travail en partenariat avec un spécialiste de l'origami : dans le cadre de la Nuit des musées 2015, le service des publics du musée a également

proposé à une classe de terminale S du lycée d'Arsonval de travailler sur le thème du patrimoine naturel au musée Labenche. Un atelier « champignons en origami » s'est attaché à mettre en valeur ce patrimoine en faisant plus particulièrement écho à la collection de champignons en cire du musée. Les élèves de terminale scientifique du lycée d'Arsonval ont été guidés par l'artiste plasticien Vincent Floderer durant quatre ateliers.

#### Livret-jeu 19:30 - 00:30

Un livret-jeu à destination du jeune public et des familles a été créé pour l'occasion. Disponible à l'accueil du musée, il permet de parcourir les salles du musée en découvrant ses œuvres et objets de manière ludique, en tentant de résoudre une énigme avant le lever du jour !

## HAUTE-VIENNE (87)

### MUSÉE DES BEAUX-ARTS DE LIMOGES PALAIS DE L'ÉVÊCHÉ

87000 Limoges  
05 55 45 98 10  
[www.musee-bal.fr](http://www.musee-bal.fr)

#### Parcours ludique : le support de visite «GR Petit Poucet» 10:00-00:00

Avec son exposition «Savez-vous bien que c'est ici la maison d'un ogre», le musée se met à l'heure du Petit Poucet et de ses errances dans la forêt. Laissez tomber les sentiers de grandes randonnées, tentez en nocturne le « GR Petit Poucet » à l'aide du topo-guide gracieusement mis à votre disposition à l'accueil du musée. Lampes frontales acceptées !

#### Transport gratuit entre les musées de Limoges 18:00-23:45

À l'occasion de la Nuit des musées, la Ville de Limoges met à disposition des visiteurs une navette faisant gratuitement des allers-retours entre les musées du quartier de la Cité (musée des Beaux-Arts de Limoges et musée de la Résistance) et le musée national Adrien Dubouché. Dans la Cité, rendez-vous au bas de la rue de la cathédrale, toutes les 15 mn entre 18:00 et 23:30.

### CENTRE INTERNATIONAL D'ART ET DU PAYSAGE DE L'ÎLE DE VASSIVIÈRE

Île de Vassivière  
87120 Beaumont-du-Lac  
05 55 69 27 27

#### Diffusion sonore en plein air de Dominique Petitgand 17:30 - 19:00

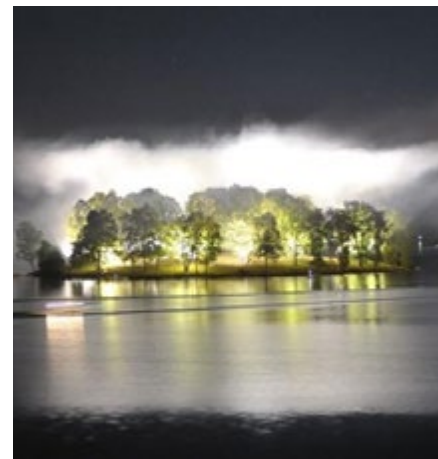

### MUSÉE DÉPARTEMENTAL D'ART CONTEMPORAIN

Place du Château  
87600 Rochechouart  
05 55 03 77 91  
[www.musee-rochechouart.com](http://www.musee-rochechouart.com)

#### Visite sonore à la harpe 21:00

Visite sonore à la harpe, au fil des expositions avec Laurence Bancaud : histoires de matières, de gestes, de langages. Des mondes à inventer...

# Lorraine

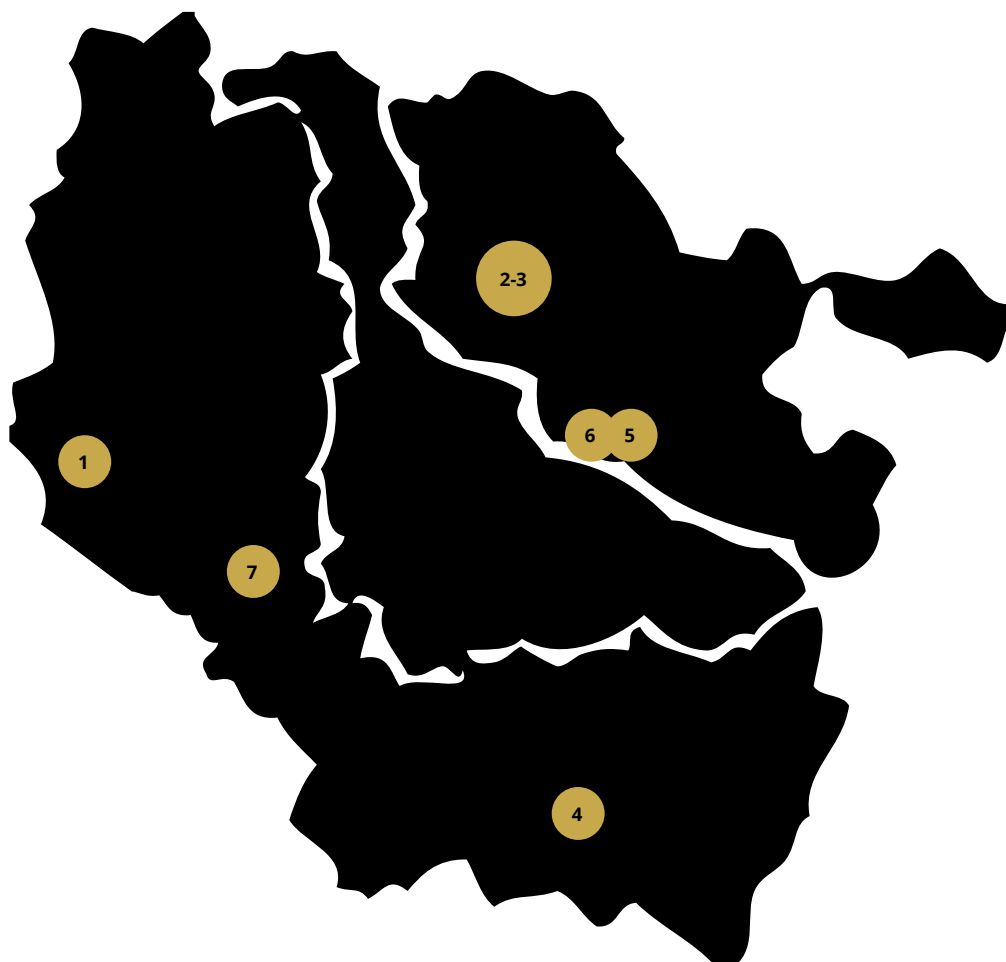

## BAR-LE-DUC

1. MUSÉE BARROIS

## METZ

2. 49 NORD 6 EST - FONDS RÉGIONAL D'ART CONTEMPORAIN DE LORRAINE

3. CENTRE POMPIDOU-METZ

## EPINAL

4. MUSÉE DE L'IMAGE

## MARSAL

5. MUSÉE DÉPARTEMENTAL DU SEL

## VIC-SUR-SEILLE

6. MUSÉE DÉPARTEMENTAL GEORGES DE LA TOUR

## VAUCOULEURS

7. MUSÉE JEANNE D'ARC

## MEUSE (55)

### MUSÉE BARROIS

Rue François de Guise  
55000 Bar-le-Duc  
03 29 76 14 67  
museebarrois.eklablog.fr

#### Tapis à histoires : contes traditionnels 19:00 - 20:00

Séance de tapis à histoires pour les plus petits autour de deux tableaux du Musée barrois. Par l'association Cont'Âges. Animation réservée en priorité aux enfants de 2 à 6 ans

#### La vie aventureuse de Francis Tregian 20:00 - 23:00

Concert de violes de gambe et conteur  
Création d'Evelyne Peudon, concertiste et professeur aux Conservatoires de Dijon et de Chaumont. En s'appuyant sur le roman historique «Le trajet d'une rivière» d'Anne Cunéo, Evelyne Peudon a souhaité conter l'histoire de Francis Tregian, gentilhomme anglais passionné de musique, qui parcourt l'Europe de la fin du XVIe siècle, au gré des guerres de religions et de ses rencontres avec les artistes et musiciens contemporains.



### MUSÉE JEANNE D'ARC

17 rue Jeanne d'Arc  
55140 Vaucouleurs  
03 29 89 51 82  
www.tourisme-vaucouleurs.fr

#### Enquête au Musée 18:00 - 22:30

Nos Sherlock Holmes en herbe vont partir à la découverte des Visages de Jehanne munis d'une lampe torche. Ils devront se guider d'une salle à l'autre en découvrant les indices disséminés dans le musée. Cette enquête au travers du temps les amènera à découvrir que le trésor de Baudricourt a été volé ! Sans lui Jehanne ne pourra pas quitter la ville de Vaucouleurs, et sauver le Dauphin à temps !

### CENTRE POMPIDOU-METZ

1 parvis des Droits-de-l'Homme  
57000 Metz  
03 87 15 39 39  
www.centrepompidou-metz.fr



#### Visit'étudiants 19:00 - 00:00

Des étudiants en master scénographie et master recherche arts plastiques à l'université de Lorraine deviennent pour un soir conférenciers amateurs et proposent une exploration thématique de l'exposition «Phares». En partenariat avec l'UFR Arts, Lettres et Langues de l'Université de Lorraine.

#### FONDS RÉGIONAL D'ART CONTEMPORAIN DE LORRAINE

1 bis rue des Trinitaires  
57000 Metz  
03 87 74 20 02  
www.fraclorraine.org

#### Projection «Hand String Games» de E. Pien 21:00 - 00:00

Projeté à même la façade du Frac Lorraine, «Hand String Games» de Ed Pien y dessine de gigantesques ombres chinoises. Adaptée du jeu de ficelle pratiqué chez les Inuits, la manipulation des fils fait naître et disparaître une série d'images et d'histoires, en évolution permanente. Pratiqué par toutes les générations Inuits, le jeu de ficelle est un moyen d'apprentissage par imitation de gestes qui favorise les capacités d'abstraction. Parmi les histoires racontées : la légende de la femme tirant une autre femme par les cheveux ; un ours sortant d'une grotte...

#### MUSÉE DÉPARTEMENTAL GEORGES DE LA TOUR

Place Jeanne d'Arc  
57630 Vic-sur-Seille  
03 87 78 05 30  
www.mosellepassion.fr

#### Contes d'ombre et de lumière 22:00

Lors de cette soirée, deux conteuses interviendront dans le musée en entraînant le public dans leur imaginaire

à travers «Georges de La Tour, la malédiction de Zar». Tous les soirs, Monsieur Zar gagnait aux cartes car tous les soirs il trichait. Mais quand il passa de vie à trépas, huit juges l'attendaient dans un château de cartes. Ils le condamnèrent à perdre encore et encore au jeu. Comment changer la donne ? Nous voici dans un monde peuplé de cartes qui se jouent d'un tricheur. Quand Zar comprend qu'il est condamné à perdre toutes les parties qu'il entame, son destin prend une autre tournure... Un véritable hommage à ce peintre et une belle histoire à partager en famille.

### MUSÉE DÉPARTEMENTAL DU SEL

Porte de France  
57630 Marsal  
03 87 35 01 50  
www.mosellepassion.fr

#### Contes Celtes 20:30

Coup de projecteur sur l'exposition «L'Or Blanc des Celtes» qui a pour objectif de présenter dix années de découvertes archéologiques dans la vallée de la Seille. En ouverture de cette soirée, des contes celtes seront proposés au public à partir de 20:30. Puis, pour poursuivre cette Nuit des Musées, les visiteurs pourront poursuivre leur route en se rendant à 22:00 au Musée départemental Georges de La Tour où deux conteuses les attendront pour leur conter des histoires de lumière et de clair obscur. Une belle soirée en perspective. Date à marquer sur vos agendas !

## VOSGES (88)

### MUSÉE DE L'IMAGE

42 Quai de Dogneville  
88000 Epinal  
03 29 81 48 30  
www.museedelimage.fr

#### C'est la Nuit des musées !

19:00 - 23:00

Venez jouer avec l'équipe du Musée de l'image ! Au programme : défis à réaliser entre amis ou en famille, ateliers pour enfants, démonstrations des métiers du musée et bien sûr, visite de l'exposition permanente. Un excellent moyen de découvrir nos coulisses tout en devenant incollable sur la collection... Le tout, en entrée libre !

# Midi - Pyrénées

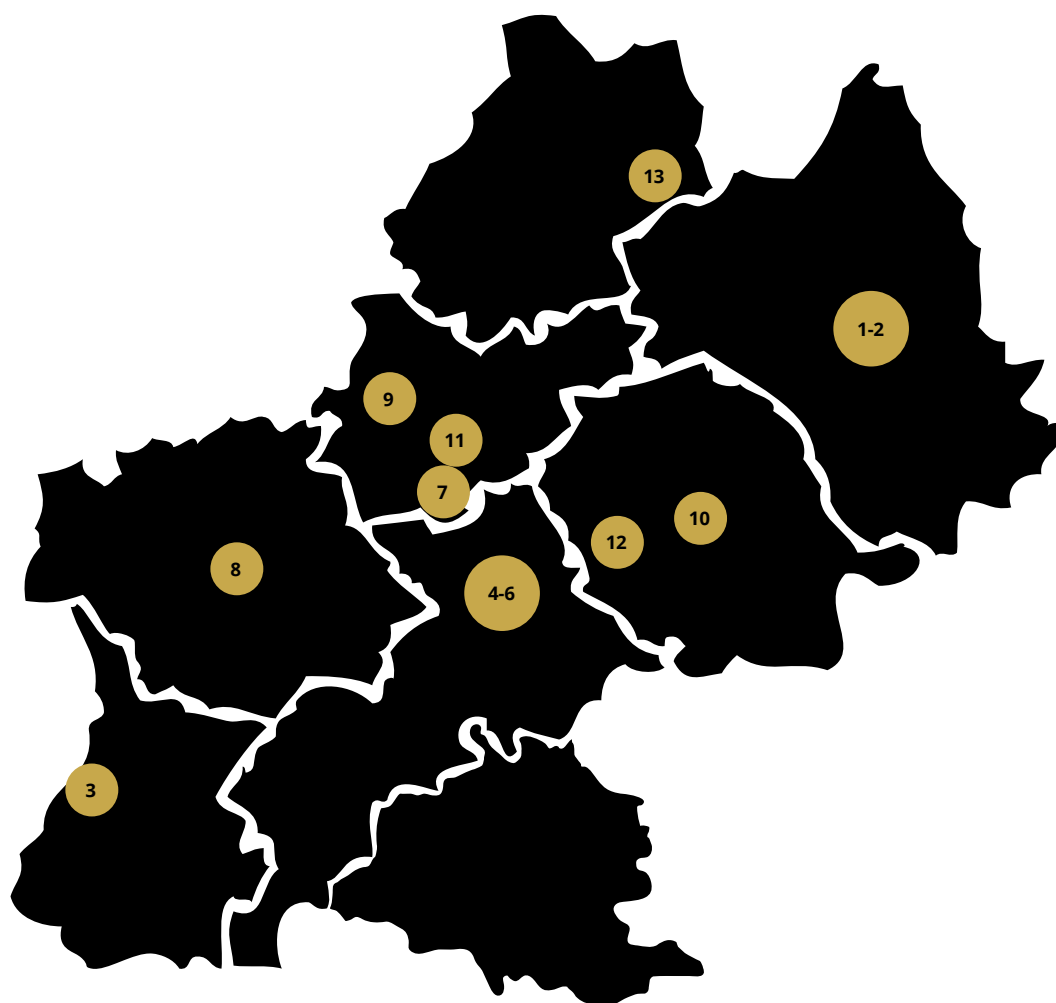

## **RODEZ**

- 1. MUSÉE FENAILLE
- 2. MUSÉE SOULAGES

## **LOURDES**

- 3. LE CHÂTEAU FORT ET SON MUSÉE PYRÉNÉEN

## **TOULOUSE**

- 4. MUSÉE SAINT-RAYMOND, MUSÉE DES ANTIQUES DE TOULOUSE
- 5. MUSÉE DES AUGUSTINS
- 6. LES ABATTOIRS MUSÉE D'ART MODERNE

## **GRISOLLES**

- 7. MUSÉE CALBET

## **AUCH**

- 8. MUSÉE DE JACOBINS

## **MOISSAC**

- 9. MUSÉE DE MOISSAC

## **ALBI**

- 10. MUSÉE TOULOUSE-LAUTREC

## **MONTAUBAN**

- 11. MUSÉE INGRES

## **LAVAUUR**

- 12. MUSÉE DU PAYS VAURIS

## **FIGEAC**

- 13. MUSÉE CHAMPOLLION - LES ÉCRITURES DU MONDE

## AVEYRON (12)

### MUSÉE SOULAGES

Place du Foirail  
12000 Rodez  
05 65 73 82 62



#### Les techniques de Soulages

20:00 - 00:00

A l'occasion de la Nuit des musées, le musée Soulages mobilise l'ensemble de son équipe pour vous accompagner dans les salles et vous présenter l'œuvre et les techniques de l'artiste.

### MUSÉE FENAILLE

14 place Eugène-Raynaldy  
12000 Rodez  
[musee-fenaille.grand-rodez.com](http://musee-fenaille.grand-rodez.com)

#### Trésors cachés 20:00 - 00:00

Le musée Fenaille dévoile une sélection d'objets conservés précieusement dans ses réserves et dans le Centre de Conservation et d'Etude archéologique du Grand Rodez (Centre Lucien Dausse). Un cheminement à travers une quarantaine de pièces qui conduira le visiteur à découvrir une tête gauloise inédite, des graffitis d'élèves de l'antique Segodunum, un rare trésor monétaire mérovingien, une vierge en majesté romane sauvée des tourments révolutionnaires ou l'une des plus anciennes photos de la cathédrale de Rodez prise au tournant des années 1860.

#### Apparition et disparition

20:00 - 21:30

Entre chien et loup, vous pourrez expérimenter le dessin par grattage en compagnie de Marianne Auclair. Muni d'un porte-plume, de différentes pointes, chacun gravera une carte à gratter noire, laissant apparaître en blanc comme par magie le dessin de son choix.

## HAUTE-GARONNE (31)

### MUSÉE SAINT-RAYMOND, MUSÉE DES ANTIQUES DE TOULOUSE

1 ter Place Saint-Sernin  
31000 Toulouse  
[www.saintraymond.toulouse.fr](http://www.saintraymond.toulouse.fr)



#### Surprise(s) party. Cette nuit, fête-vous le MSR ! 20:00 - 01:00

Pour cette nouvelle Nuit des musées, les œuvres invitent véritablement à la fête... tout autant qu'elles la font ! Tour à tour détournées, complétées, revisitées, elles participent de manière originale et décalée à une visite sans pareille. Dans le musée rhabillé de lumière et de musique, des œuvres rendues vivantes, une présence artistique et l'utilisation de médias variés proposent une mosaïque de sensations, un parcours éclectique et surprenant, afin que l'Histoire d'hier devienne la fête d'aujourd'hui. Un événement concocté par Albin Warette et Guillaume Chuffart, réalisé par Culture en Mouvements.

## MUSÉE DES AUGUSTINS

21 rue de Metz  
31000 Toulouse  
05 61 22 21 82  
[www.augustins.org](http://www.augustins.org)

#### Mise en lumière du musée

18:00 - 00:30

Une création lumineuse pour un instant poétique et chatoyant : le cloître du musée et son jardin comme vous ne les avez jamais vus...

#### Sous le signe de la musique électronique 18:00 - 00:30

«The Waiting Room» de La Petite, poursuivant son exploration musicale et urbaine, s'installe pour une longue nuit au musée. Le fil conducteur de ces soirées est de proposer une animation musicale dans un lieu atypique réunissant les oreilles curieuses et amateurs de musique électronique et de danse. Au programme : de 18h à 19h : une baby rave pour les tout petits : venez danser avec eux ! A 19h30 et à 20h30 : une expérimentation sonore de Maxime Denuc sur l'orgue A partir de 21h : variations électroniques à danser d'un artiste majeur de la scène électro dont le nom sera révélé en temps et heure (via [www.lapetite.fr](http://www.lapetite.fr) ou [www.augustins.org](http://www.augustins.org)).



#### « La classe, l'œuvre » avec les élèves de 4ème du collègue Berthelot de Toulouse 19:00 - 00:00

Présentation d'un outil de visite multimédia inédit réalisé par les élèves en collaboration avec le musée autour d'une sélection d'œuvres. Les élèves seront présents dans les salons de peinture tout au long de la soirée pour des échanges avec le public.

#### Les ateliers 19:30 - 00:00

découvrez une technique artistique...  
Durée : 20 minutes environ. Ouvert à tous, inscription sur place.

## LES ABATTOIRS MUSÉE D'ART MODERNE

76 allée Charles de Fitte  
31300 Toulouse  
05 62 48 58 00  
[www.lesabattoirs.org](http://www.lesabattoirs.org)

### Sound System Culture # 3 - Les racines jamaïcaines du Hip Hop 18:00

Avec ce troisième volet de Sound System Culture, les Abattoirs et Rio Loco continuent d'explorer les différentes facettes de la culture des sound systems, avec une attention particulière pour ses migrations géographiques et ses croisements culturels. Cette année, les racines jamaïcaines du Hip Hop seront à l'honneur avec des live et DJ-sets de figures emblématiques, voire historiques, de la Zulu nation et du continent dub. En collaboration avec Talowa, les cours des Abattoirs se transformeront en block party le temps d'une soirée festive. Une soirée produite par les Abattoirs - FRAC Midi-Pyrénées et le festival Rio Loco, en partenariat avec Talowa Productions - Toulouse Dub Club.

## GERS (32)

### MUSÉE DES JACOBINS

4 place Louis Blanc  
32000 Auch  
[www.musee-jacobins.auch.fr](http://www.musee-jacobins.auch.fr)

### Chasse aux trésors 18:00 - 00:00

Un jeu de piste attend les enfants à l'accueil du musée! Au programme : résoudre des énigmes et partir à la découverte de la nature au cœur même des collections du musée...  
Observez-bien : les peintures, les sculptures, les costumes...peuvent dissimuler des jardins secrets... Trois niveaux sont disponibles : pour les 4-6 ans, les 7-9 ans et les 10-12 ans.

## LOT (46)

### MUSÉE CHAMPOLLION - LES ÉCRITURES DU MONDE

Place Champollion  
46100 Figeac  
05 65 50 31 08  
[www.musee-champollion.fr](http://www.musee-champollion.fr)

### Rêve de plume - Spectacle de danse voltige 20:00 - 00:00

A l'occasion de la 11ème Nuit européenne des musées, la compagnie Têt'en'air vous propose des chorégraphies aériennes en musique et en lumière avec six danseurs voltigeurs, suspendus à la façade aux mille lettres du musée Champollion. Ils vous inviteront à (re)découvrir l'univers extraordinaire du musée des écritures du Monde.

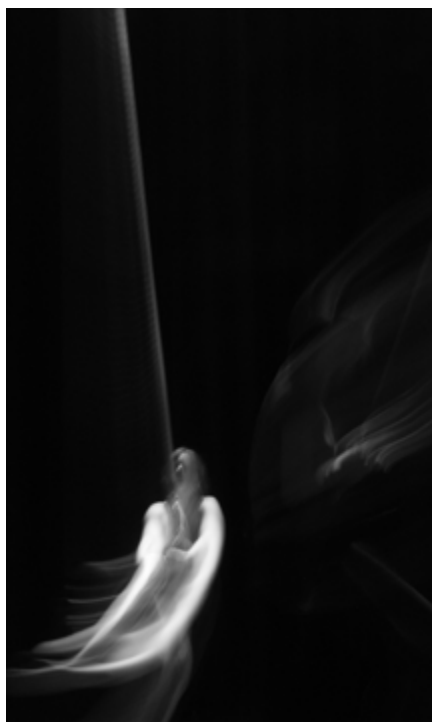

## HAUTES-PYRÉNÉES (65)

### LE CHÂTEAU FORT ET SON MUSÉE PYRÉNÉEN

25 rue du Fort  
65100 Lourdes  
05 62 42 37 37  
[www.chateaufort-lourdes.fr](http://www.chateaufort-lourdes.fr)



### Nuit des musées 18:00 - 22:00

A l'heure où généralement le musée s'endort et le château s'éclaire sur la ville, une soirée festive permettra ainsi à chacun de découvrir différemment les collections du musée, la vie pyrénéenne et ses traditions, ou tout simplement de profiter d'un nouveau point de vue sur la ville. A 18:30 Visite guidée et contée autour des systèmes défensifs du château fort. A l'attaque du pont-levis, de la herse ou du donjon !

## TARN (81)

### MUSÉE TOULOUSE-LAUTREC

Palais de la Berbie  
81003 Albi  
[www.musee-toulouse-lautrec.com](http://www.musee-toulouse-lautrec.com)

### Visite libre et spectacles 19:30 - 00:00

Le musée Toulouse-Lautrec devient une scène de rencontres et de spectacles et propose une approche de ses collections plus sensorielle et insolite. Accueillis par les élèves du lycée professionnel Toulouse-Lautrec, laissez-vous surprendre par une animation vidéo créée par les élèves de TPS-PS de Céline Morcillo, école Edouard Herriot, Lapanouse, Albi - Salle Choiseul

- un spectacle musical proposé par les élèves HIDA et musique d'Isabelle Girettes, d'Olivier Leloire et d'Olivier Gavignaud, lycée Lapérouse, Albi - Cour d'Honneur
- une pièce de théâtre donnée par les étudiants de Licence 3 Lettres modernes de Barbara Métais-Chastanier, université Jean-François Champollion, Albi - Auditorium

## MUSÉE DU PAYS VAURAI

1 rue Jouxaygues  
81500 Lavaur  
05 63 58 03 42  
[www.musees-midi-pyrenees.fr](http://www.musees-midi-pyrenees.fr)

### **Jeu de piste pour petits et grands 21:00**

Jeu de piste conté et théâtralisé pour petits et grands pour découvrir l'exposition Henri Rousseau et les secrets du bâtiment. Animé par l'AGIT.

### **Médus'art fait sa nuit! 14:00**

Pour les 5-8 ans : Lumière du soir ou comment habiller la façade du musée. Projection de l'ensemble le soir même à 21:30.

## TARN-ET-GARONNE (82)

### MUSÉE CALBET

15 rue Jean de Comère  
82170 Grisolles  
05 63 02 83 06  
[www.museecalbet.com](http://www.museecalbet.com)



### **Performance d'Emilie Franceschin 20:30 - 23:00**

Cette jeune artiste toulousaine questionne la condition féminine. Dans notre société, quelle place est accordée à la femme et quelle place prend-elle ? Autour de ces problématiques, Emilie Franceschin se met en scène dans des performances, la mettant systématiquement en danger. Elle y contraint son corps à des déambulations banales au sein de l'espace quotidien. A partir de 20:30.

## MUSÉE INGRES

19 rue de l'hôtel de ville  
82000 Montauban  
05 63 22 12 91  
[www.museeingres.com](http://www.museeingres.com)

### **Performance réalisée par David SKUNKDOG 19:00 - 00:00**

«La Peinture prise aux mots» organisée par l'association des Rencontres d'Art, du 11/04/ au 08/06/15 (1er sous-sol). A cette occasion, présentation de la cour du musée d'une performance réalisée par l'artiste David Skunkdog.

### MUSÉE DE MOISSAC

6 bis rue de l'Abbaye  
82200 Moissac  
05 63 05 08 05  
[www.moissac.fr](http://www.moissac.fr)

### **Concerts de l'Ecole de Musique de Moissac 21:00 - 23:00**

Laissez-vous emporter dans les décennies du Grand Siècle grâce à l'Ecole de Musique de Moissac. Vivez le Musée de Moissac en musique... Grâce à divers concerts qui ponctueront cette Nuit des Musées, professeurs et élèves vous entraineront dans l'univers musical du XVIIe siècle, celui de la fondation du collège et de la réalisation du tableau de César de Bus.

# Nord - Pas de Calais



## LILLE

1. PALAIS DES BEAUX-ARTS

## ROUBAIX

2. LA PISCINE - MUSÉE D'ART ET D'INDUSTRIE ANDRÉ DILIGENT

## DUNKERQUE

3. LIEU D'ART ET ACTION CONTEMPORAINE

## FOURMIES

4. ÉCOMUSÉE DE L'AVESNOIS

## SARS-POTERIES

5. MUSÉE - ATELIER DÉPARTEMENTAL DU VERRE

## ARRAS

6. MUSÉE DES BEAUX-ARTS

## LEWARDE

7. CENTRE HISTORIQUE MINIER

## LE CATEAU-CAMBRÉSIS

8. MUSÉE DÉPARTEMENTAL MATISSE

## BAVAY

9. FORUM ANTIQUE DE BAVAY, MUSÉE ARCHÉOLOGIQUE DU DÉPARTEMENT DU NORD

## CASSEL

10. MUSÉE DÉPARTEMENTAL DE FLANDRE

## GRAVELINES

11. MUSÉE DU DESSIN ET DE L'ESTAMPE ORIGINALE

## CALAIS

12. CITE INTERNATIONALE DE LA DENTELLE ET DE LA MODE DE CALAIS

13. MUSÉE DES BEAUX-ARTS

## MONTREUIL-SUR-MER

14. MUSÉE D'ART ET D'HISTOIRE -

ROGER RODIÈRE

## BOULOGNE-SUR-MER

15. MUSÉE DE BOULOGNE-SUR-MER

## LENS

16. LOUVRE-LENS

## SAINT-OMER

17. MUSÉE DE L'HÔTEL SANDELIN

## BAILLEUL

18. MUSÉE BENOIT-DE-PUYDT

**PALAIS DES BEAUX-ARTS**

Place de la République  
59000 Lille  
[www.pba-lille.fr](http://www.pba-lille.fr)

**OPEN MUSEUM #2 DONALD: Visite-Atelier 14:00 - 17:00**

Une visite ludique, qui se poursuit par une activité plastique, adaptée aux petits comme aux grands, en compagnie d'un animateur-plasticien (à partir de 6 ans). Dans les collections, autour de l'événement: OPEN MUSEUM #2 DONALD. À 14:00, 15:00, et 16:00.

**Chasse aux canards 16:00 - 19:00**

Autour de l'événement OPEN MUSEUM #2 DONALD, un parcours-jeu pour aller à la découverte des collections. À l'aide de ta carte, pars à la chasse aux canards et va ensuite récupérer ta récompense auprès de l'accueil. Un jeu familial qui ravira tous les gourmands ! (A partir de quatre ans).

**Happy Duck Open Museum #2 Donald. Samedi 10:00 à 0:00**

Un week-end entièrement dédié aux familles autour de l'Open Museum #2 Donald. Au programme, des visites décalées, du cinéma d'animation et une grande chasse aux canards.

**«Le Vilain Petit Canard» 16:00 - 19:00**

Film de Garri Bardine, 2011, durée 1h14 - À partir de 4 ans.

Un drôle d'oisillon a fait son apparition dans la basse-cour. Il semble bien différent de ses congénères. Coqs, poules, canards et oies se moquent de lui et le mettent rapidement à l'écart. Le vilain petit canard découvrira plus tard qu'il est en réalité un beau cygne.

Le célèbre conte d'Andersen sur le thème de la différence et de l'acceptation de soi, remis au goût du jour.

**«L'art de faire court» 20:30 - 23:30**

Autour de l'événement OPEN MUSEUM #2 DONALD, projection d'une sélection de courts-métrages d'animation qui ont en commun de détourner les œuvres d'art.

En partenariat avec les Rencontres audiovisuelles. (Auditorium, durée 1h15). Entrée libre, dans la limite des places disponibles. Début 20:30 et 22:00.

**LIEU D'ART ET ACTION CONTEMPORAINE**

Jardin de sculptures Pont Lucien Lefol  
59140 Dunkerque  
[www.musees-dunkerque.eu](http://www.musees-dunkerque.eu)

**Instrumentarium Fanfare 18:00 - 20:30**

Ce groupe de recherche sonore du conservatoire de musique et d'art dramatique de Dunkerque a été lancé lors de la création de «Sueños del Mundo» pour Dunkerque 2013, Capitale Régionale de la Culture. L'équipe de professeurs et intervenants du conservatoire a choisi de perpétuer cette formation unique et originale lors de la Nuit des musées 2015. Ils associeront et inviteront les spectateurs à jouer de leurs instruments à percussion, à vent et à cordes, fabriqués à partir de matériaux insolites comme des pots de peinture, des cannes à pêches, du PVC... Début 18h et 20h



**LA PISCINE - MUSÉE D'ART ET D'INDUSTRIE ANDRÉ DILIGENT**

23 rue de l'Espérance  
59100 Roubaix  
03 20 69 23 60  
[www.roubaix-lapiscine.com](http://www.roubaix-lapiscine.com)

**Sylenpso, la compagnie des contes, présente : A pas de loup... 20.30**

Dans l'exposition «Nathalie Lété Mes (petites) histoires», Sylenpso, la compagnie des contes, présente : A pas de loup... Il grogne, grince et se renfroigne ; ogre, diable et Barbe-bleue. Rien ne l'effraie et tout l'affame, il se dévorerait presque ! Pendant ce temps, elle danse, chante et batifole ; Alice, Clochette et Parvati. Rien ne l'effraie, tout l'intéresse, elle s'attendrait presque ! Et quand ils se rencontrent : le dragon devient Petit Prince, le Chaperon devient sorcière. Le monstrueux se féminise et l'innocence se fait virile. Elle s'effraie elle-même et s'enfuit pour revenir encore éclairer nos ombres... à pas de loup !

**Concert chorale - les bibliothécaires chantent Vaissier 20.00 - 20.30**

Victor Vaissier a lancé de nombreux concours de poésie permettant de faire la réclame de ses produits cosmétiques. Quelques chansons ont également loué sa gamme de savonnerie. La médiathèque de Roubaix a conservé ces textes. Christophe Hache, compositeur et musicien, a écrit la musique qui permettra aux élèves du conservatoire d'accompagner la chorale des bibliothécaires qui se prêtent à la restitution en musique de ces chansons.

**MUSÉE-ATELIER DÉPARTEMENTAL DU VERRE**

1, rue du Général de Gaulle  
59216 Sars-Poteries  
03 59 73 16 16  
[museeduverre.lenord.fr](http://museeduverre.lenord.fr)

**Concert folk 18:30 - 00:00**

Le collectif musical Sajepi, originaire de l'Avesnois s'installera sous un chapiteau devant l'entrée du musée. Le public est invité non seulement à écouter les airs folks joués par les musiciens mais aussi à danser selon la grande tradition locale du bal.

**Visite contée 18:30 - 00:00**

Des visites guidées des collections seront proposées au public. Certaines d'entre elles permettront au public de se laisser emporter dans une atmosphère de poésie de de fantaisie grâce aux interventions de trois conteurs, Coline Morel, Patrick Fischmann et Isabelle Genlis sollicités par l'association Sylenpso.



## MUSÉE BENOIT-DE-PUYDT

24 rue du Musée De Puydt  
59270 Bailleul  
03 28 49 12 70  
[www.ville-bailleul.fr](http://www.ville-bailleul.fr)

### Déambulation musicale 19:00 - 23:00

C'est la nuit, ou presque ... vous franchissez la porte du musée et découvrez les salles et ses œuvres sous une nouvelle lumière. Vous avancez tranquillement le long du parcours muséographique et là ... surprise ... des notes de musique caressent vos oreilles. Ce sont deux musiciens qui vous accueillent près d'une des plus belles pièces des collections. Plus loin ... un trio s'est installé. Peut-être qu'à la fin du parcours ce sera même un ensemble vocal qui vous accompagnera lors de votre découverte de toutes les richesses de cette ancienne maison de collectionneur au grand charme.

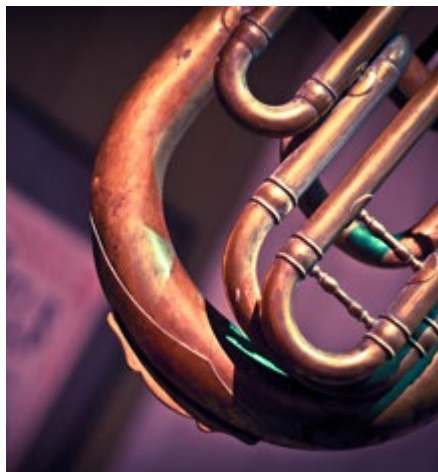

## CENTRE HISTORIQUE MINIER

Fosse Delloye - Rue d'Erchin  
59287 Lewarde  
03 27 95 82 82  
[www.chm-lewarde.com](http://www.chm-lewarde.com) fr-

### La Nuit des musées au Centre Historique Minier 20:00 - 0:00

Le Centre Historique Minier réserve aux visiteurs une soirée des plus surprenante sur le thème de la musique. Si la musique est une tradition liée à celle de la fête dans le Nord de la France, chacun sait qu'elle tient également une place particulière dans la culture minière avec les fanfares, les harmonies ou encore les orchestres. Ainsi, cette soirée placée sous le signe de la musique sera rythmée par l'harmonie des mineurs de Lallaing et la compagnie Le Petit Orphéon, avec d'un côté un répertoire

traditionnel et de l'autre des musiques plus décalées.

Tandis que l'Harmonie et sa trentaine de musiciens déambulera dans les galeries et sur le carreau pour le plus grand plaisir de tous, Marc Gosselin et ses artistes du Petit Orphéon viendront surprendre petits et grands au détour des lieux emblématiques du musée. Ainsi en salle des pendus, la musicalité des instruments entrera en résonance avec celle de mots de la mine, pour créer une forme poétique et rythmique inattendue. Dans l'exposition « La vie dans la cité minière », c'est un voyage à travers des musiques polonaises, italiennes ou marocaines qui sera proposé... Et bien d'autres surprises encore, dont la présence d'un DJ qui mixera des titres de variété populaire du répertoire régional pour les transformer en musique électro. De quoi transformer la verrière des machines en dancefloor ! Sur place : petite restauration, baraque à frites, boissons, boutique.

## FORUM ANTIQUE DE BAVAY, MUSÉE ARCHÉOLOGIQUE DU DÉPARTEMENT DU NORD

Allée Chanoine Bievelet  
59570 Bavay  
03 59 73 15 50  
[forumantique.lenord.fr](http://forumantique.lenord.fr)

### Concert Ysando trio 19:00 - 00:00

En partenariat avec l'Association Harpe en Avesnois, le Forum Antique vous propose une soirée musicale avec le groupe Ysando Trio. Laissez-vous enchanter par une musique latino-américaine, au son de la harpe paraguayenne, du violon et de la guitare, le tout dans un décor exceptionnel : les cryptoportiques du site archéologique. Partez aussi à la découverte du site archéologique à la lueur des photophores et laissez-vous conter les aventures d'un légionnaire romain par les élèves de l'école Notre Dame de l'assomption de Bavay (dans le cadre du dispositif: la classe, l'œuvre).

## MUSÉE DÉPARTEMENTAL MATISSE

Place du Commandant Richez  
59360 Le Cateau-Cambrésis  
03 59 73 38 00  
[museematisse.lenord.fr](http://museematisse.lenord.fr)

### Scènes de comédie 19:00 - 22:00

Le musée départemental Matisse vous propose un spectacle en deux parties mêlant opéra, opérette, comédie musicale et chanson française, allant de Carmen à Edith Piaf en passant par Verdi et Gershwin, Bizet et Offenbach, interprété par Elisabeth ZBOROWSKI (voix), Séverine CARON (voix), Henri-Vincent SALVAIRE (comédien) et Jean-Christophe RIGAUD (piano).

### Visite active « La sculpture les yeux fermés » 19:00 - 20:00 ; 21:00 - 22:00

Nous vous proposons de découvrir les œuvres sculptées de la collection du musée (Matisse, Giacometti, Miró et Laurens) par le toucher : munis de gants, vous pourrez exceptionnellement découvrir, du bout des doigts, la surface des bronzes.

### Visite-atelier de gravure et d'impression (Atelier ouvert)

18:00 - 00:00

Nous proposons à nos visiteurs de découvrir les œuvres imprimées de la collection Tériade par le biais de la valise « Techniques de l'estampe », afin d'en comprendre la conception. Après cette visite-découverte, les participants seront invités à expérimenter en atelier ouvert (pas d'horaire ni de limitation de durée !) différentes techniques de gravure et d'impression, parmi lesquelles la linogravure ou encore la lithographie...

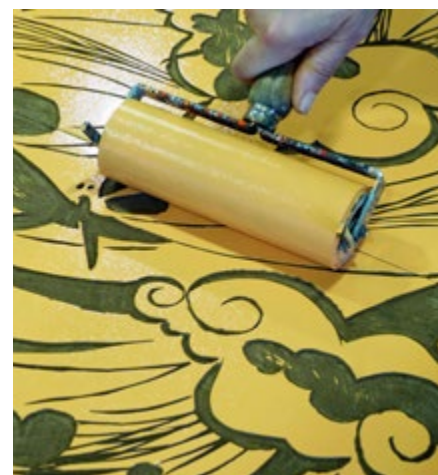

## ÉCOMUSÉE DE L'AVESNOIS

Place Maria Blondeau  
59610 Fourmies  
03 27 60 66 11  
[www.ecomusee-avesnois.fr](http://www.ecomusee-avesnois.fr)

### Proletarium #1 19:00 - 00:00

Pour la Nuit des Musées, l'écomusée de l'avesnois met les pleins phares sur l'AMV à Trélon !

Démonstrations de soufflage du verre  
Par les verriers de l'AMV

Médiation théâtralisée

Dans le cadre du dispositif La classe, l'œuvre (dispositif national de sensibilisation à l'éducation artistique et culturelle), l'écomusée de l'avesnois présente une médiation théâtralisée dans la halle aux fours de l'AMV par les élèves du lycée Jessé de Forest d'Avesnes sur helpe (option théâtre).  
Création live de musique électro & bruits de machines industrielles  
Par Actapulgitte PRLTRM /  
Réinterprétation artistique de l'AMV au moyen d'installations visuelles dynamiques (jeux de lumière ; vidéoprojections...).

## MUSÉE DÉPARTEMENTAL DE FLANDRE

26 Grand Place  
BP 38 59670 Cassel  
03 59 73 45 59  
[museedeflandre.cg59.fr](http://museedeflandre.cg59.fr)

### Sur les traces de Neptune 19:00 - 00:00

Pour cet événement national, le musée de Flandre a conçu comme à son habitude une déambulation nocturne atypique. Cette année, la mer est à l'honneur avec Neptune et son cortège d'êtres mi-humains mi-monstres. En visitant l'exposition exceptionnelle « La Flandre et la mer », petits et grands partiront à la découverte des marines flamandes, toujours surprenantes, souvent magiques mais parfois aussi inquiétantes.

Un parcours rythmé par des rencontres avec des médiateurs pour découvrir les œuvres phares de l'exposition mais aussi des surprises théâtrales, musicales et contées... Une soupe de poisson proposée par les Amis du musée de Flandre attendra les visiteurs au terme de ce parcours aux saveurs de la mer.

## MUSÉE DU DESSIN ET DE L'ESTAMPE ORIGINALE

Château-Arsenal place Albert Denvers  
59820 Gravelines  
03 28 51 81 00  
[www.ville-gravelines.fr](http://www.ville-gravelines.fr)

### Conservation et atelier participatif autour d'un album à quatre mains, Le carnet de Grasse 15:00 - 18:00

Durant le second conflit mondial Jean Arp, Sonia Delaunay, Sophie Taeuber et Alberto Magnelli sont accueillis en zone libre. En Provence, la communauté d'artistes qui se réfugie à Grasse s'organise pour résister, par la création, à la barbarie nazie et à la menace qu'elle fait peser sur la culture. Pour rompre l'isolement, Arp propose à ses amis de réaliser une série d'œuvres collectives. Nous commenterons ces œuvres abstraites déployées dans l'espace des collections puis proposerons à chacun d'encre des pièces géométriques à intégrer dans des compositions imprimées, réalisées à plusieurs mains.

### Concert de Cris2bar 20:30 - 22:00

Au sein de l'exposition Champion Métadier Révélation, le musée vous invite à découvrir Chris2bar.

## PAS-DE-CALAIS (62)

### MUSÉE DES BEAUX-ARTS

22 rue Paul Doumer  
62000 Arras  
03 21 71 26 43  
[www.musenor.com](http://www.musenor.com)

### Visites, bal, atelier loup et musique autour du thème de la nature et des fleurs 20:00 - 00:00

En écho à l'exposition « Le Château de Versailles en 100 Chefs d'Œuvres », le musée propose une nuit autour des thèmes de la nature et des fleurs.

Plusieurs animations au programme :

- des musiciens de 2 associations arrageoises - Héméolia et Musique Baroque
- atelier de création de loups pour petits et grands, organisé par le Comptoir des Curiosithés
- bal d'ambiance versaillaise
- visites postées et thématiques (exposition Versailles + collections permanentes)
- danseurs

## LOUVRE-LENS

99 rue Paul Bert  
62300 Lens  
03 21 18 62 62  
[www.louvrelens.fr](http://www.louvrelens.fr)



### Concert de Chassol 20:30 - 22:30

Programmation de la ville de Lens en partenariat avec le musée du Louvre-Lens. Christophe Chassol n'est pas un homme comme les autres. Pas seulement parce qu'il a l'oreille absolue ou parce que son CV de chef d'orchestre-arrangeur-vidéaste-compositeur en ferait pâlir plus d'un. Des sons, des images qui, reproduits à l'infini, constituent une envoiante mélodie. Ça a commencé à La Nouvelle-Orléans où il a vécu. Fasciné par les « marching bands » du carnaval louisianais, il les filme, en capte les sons et en isole de petits morceaux qu'il passe en boucle. Sur ces fragments d'images et de sons, Chassol joue un air au piano. Il « harmonise le réel ». A découvrir."

### Nocturne musicale 18:00

Récital par le contre-ténor Mathieu Jedrazak et la harpiste Ségolène Brutin. Le duo harpe et voix Ségolène Brutin / Mathieu Jedrazak saura vous enchanter durant cette soirée avec un programme autour de la nuit, du cygne, et des airs les plus connus composés pour les castrats nous faisant ainsi voyager dans les couloirs du temps, de Monteverdi à Rossini en passant par Bach et Fauré, sans oublier Verdi et Malher...

### Grandeur des petits musées

18:55 ; 19:55 ; 20:55 ; 21:55 ; 22:55

Un film de Alain Fleischer. Projection en partenariat avec Le Fresnoy, Studio National des arts contemporains de Tourcoing. Alain Fleischer propose un documentaire sur 5 musées de la région Nord-Pas de Calais : Musée de Flandres de Cassel, Musée Benoît de Puydt à Bailleul, Musée de l'Hôtel Sandelin à Saint Omer, Couvents des Augustins à Hazebrouck et Musée du Mont-de-Piété à Bergues.

## CITÉ INTERNATIONALE DE LA DENTELLE ET DE LA MODE DE CALAIS

135 quai du Commerce  
62100 Calais  
03 21 00 42 30  
[www.cite-dentelle.fr](http://www.cite-dentelle.fr)



### Sous le tulle de la nuit 19:00 - 23:00

La Cité de la dentelle et de la mode vous propose une visite-enquête sous le signe du mystère. Un parcours déambulatoire dans les entrelacs de la dentelle. Saurez-vous résoudre l'énigme du serial-leavers ? Par la Compagnie des Baladins.

## MUSÉE DES BEAUX-ARTS

25 rue Richelieu  
62100 Calais  
03 21 46 48 40  
[www.musee.calais.fr](http://www.musee.calais.fr)

### Ciné-concert « L'Eau-Delà »

20:30 - 22:00

« Dans L'Eau-Delà, tout corps plongé dans l'eau devient un objet cinématographique. Tourbillons, plongeurs : dans l'eau, les corps peuvent sembler voler et l'instant d'après se noyer. Nous avons retravaillé le son de ces courts métrages, avons samplé les témoignages de nageurs aguerris ou novices, pour partager à la fois le bien-être, le comique et la petite pointe d'angoisse qui nous habitent au bord de l'eau. Jouer ces créations musicales en direct crée un regard nouveau sur ces films issus de tant d'origines et d'époques différentes. »

Mis en musique par Pierre Marescaux (trombone) et Anatole Zéphir (piano).

## MUSÉE DE L'HÔTEL SANDELIN

14 rue Carnot  
62500 Saint-Omer  
03 21 38 00 94  
[www.patrimoines-saint-omer.fr](http://www.patrimoines-saint-omer.fr)

### Restitution « Que me disent-ils ? »

17:00 - 00:00

Les élèves de Première option art-danse du lycée Ribot vous proposent une interprétation corporelle de sept œuvres du musée. Après avoir réinterrogé ces œuvres, qui mettent toutes en scène des personnages, ils ont tenté de questionner, de façon personnelle, en dépassant leur simple représentation, l'identité de ces personnages et ce qu'ils tentent de nous dire. Sous forme de petites compositions chorégraphiques ils vous présenteront ces tableaux, analysés et ressentis de l'intérieur !

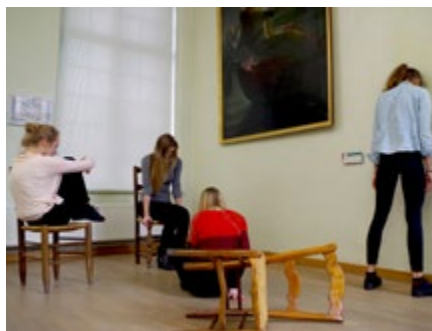

### Mini-jeux et micro visites : à la découverte des collections

17:00 - 00:00

Parcourez les salles du musée et partez à la découverte des collections en participant aux mini-jeux et aux micro-visites qui vous seront ponctuellement proposés au sein des divers espaces.

### Restitution création musicale

17:00 - 00:00

Investissant à leur tour les espaces du musée, les élèves de la Classe à Horaires aménagés Musique du Conservatoire à Rayonnement Départemental de Saint-Omer vous proposent un écho musical aux œuvres du musée.

## MUSÉE D'ART ET D'HISTOIRE - ROGER RODIÈRE

Rue Carnot  
62170 Montreuil  
03 21 06 10 83  
[www.musees-montreuil-surmer.fr](http://www.musees-montreuil-surmer.fr)

### Lecture contemporaine autour de la vie d'Harry Van der Weyden, peintre américain à Montreuil 20:00 ; 20:45

Création contemporaine sous forme de poèmes slamés déclamés dans le lieu d'exposition autour des œuvres de l'artiste peintre Harry Van der Weyden, américain ayant vécu à Montreuil-sur-mer, dans une ambiance musicale américaine des années 30.

## MUSÉE DE BOULOGNE-SUR-MER

Rue de Bernet  
62200 Boulogne-sur-Mer  
03 21 10 02 20  
[www.ville-boulogne-sur-mer.fr](http://www.ville-boulogne-sur-mer.fr)

### Musique Vivante dans les espaces du musée 19:00 - 00:00

Monsieur Serge Bulot, musicien du monde. Déambulation dans les départements Préhistoire, Amérique du Sud et Moyen Age avec des instruments représentatifs des différentes cultures et périodes. Et deux concerts à 21:30 et 23 :00 dans la salle de la chapelle du musée.

# Pays de la Loire

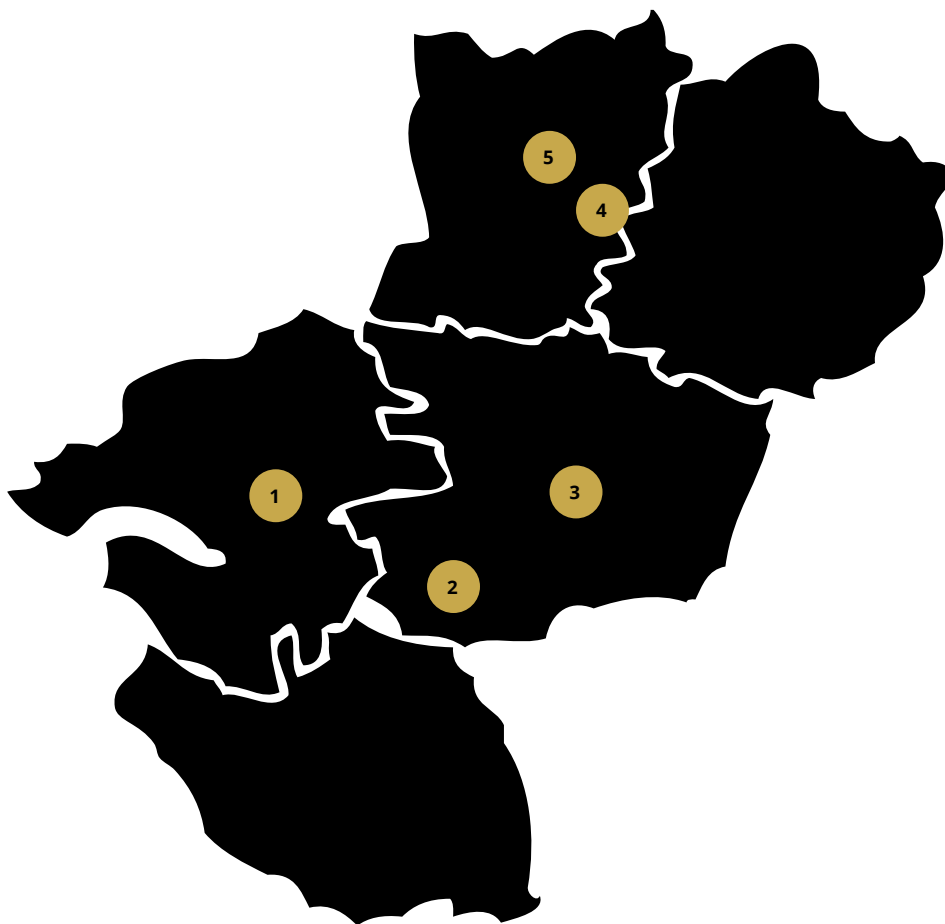

## **NANTES**

1. MUSÉE D'HISTOIRE DE NANTES -  
CHÂTEAU DES DUCS DE BRETAGNE

## **CHOLET**

2. MUSÉE DU TEXTILE

## **SAINT-LAMBERT-DU-LATTAY**

3. MUSÉE DE LA VIGNE ET DU VIN  
D'ANJOU

## **JUBLAINS**

4. MUSÉE ARCHÉOLOGIQUE

## **MAYENNE**

5. MUSÉE DU CHÂTEAU DE MAYENNE

## LOIRE ATLANTIQUE (44)

### MUSÉE D'HISTOIRE DE NANTES - CHÂTEAU DES DUCS DE BRETAGNE

4, place Marc Elder  
44000 Nantes  
08 11 46 46 44  
[www.chateau-nantes.fr](http://www.chateau-nantes.fr)

#### Animation musicale 20:00 - 00:00

Une programmation musicale, en partenariat avec le Conservatoire de Nantes accompagne la visite du musée d'histoire de Nantes et de l'exposition temporaire «Jean Emile Laboureur, images de la Grande Guerre». Au fil de votre parcours, les grands élèves musiciens du Conservatoire de Nantes vous proposent des œuvres de musique de chambre dans les formations instrumentales et des répertoires variés.

## MAINE-ET-LOIRE (49)

### MUSÉE DU TEXTILE

Rue du Docteur Roux  
49300 Cholet  
02 72 77 22 50  
[www.museedutextile.com](http://www.museedutextile.com)



#### Découverte guidée de la nouvelle scénographie 19:30 - 23:00

Le Musée du Textile fête ses 20 ans et fait peau neuve. Les guides du musée accompagnent les visiteurs dans la découverte des nouvelles présentations permanentes. A 19:30, 21:00, 22:30 et 23:00

#### «Au fil du temps», parcours théâtralisé par la compagnie «La jeune Plume» 20:30 - 22:45

Poussez la petite porte de l'Histoire et laissez-vous guider par Ariane, la blanchisseuse. Entre rires et émotions, elle n'a pas son pareil pour faire surgir les visages si intimement liés au monde textile d'hier, d'aujourd'hui et de demain. Comme si vous y étiez ..., «Au fil du temps», une histoire de chairs et de liens. A 20:30, 21:15, 22:00 et 22:45.

## MUSÉE DE LA VIGNE ET DU VIN D'ANJOU

Cellier de la Coudraye - Place des vigneron  
49750 Saint-Lambert-du-Lattay  
02 41 78 42 75  
[www.musee-vigne-vin-anjou.fr](http://www.musee-vigne-vin-anjou.fr)

#### Graffo'Musée 20:00 - 22:30

L'art de la rue s'infiltré au Musée sous un format original et ludique. Le temps d'une soirée, des jeunes de Saint-Lambert-du-Lattay investissent l'ancien cellier afin de créer des graffitis éphémères sur des supports originaux. Le Musée propose aux visiteurs de découvrir les réalisations live de ces apprentis graffeurs. Graff et autres techniques de Street Art seront au rendez-vous et donneront une résonance particulière aux collections. En partenariat avec le service jeunesse de la Communauté de Communes des Coteaux du Layon.

## MAYENNE (53)

### MUSÉE DU CHÂTEAU DE MAYENNE

Place Juhel  
53100 Mayenne  
02 43 00 17 17  
[museeduchateaudemayenne.fr](http://museeduchateaudemayenne.fr)



#### Le château enchanté 19:00 - 01:00

En ce 136e jour de l'année, La soirée débute par des contes et des récits Pour les grands et les petits Puis au fur et à mesure que les heures trépassent, Et que la nuit jette son noir manteau sur le château Place aux histoires de plus en plus bizarres, Et aux ambiances peu éclairées

Sous la bienveillance de nos conteurs conjurés, Frissonnez sous des histoires à faire peur, des paroles de prisonniers Cette nuit, en particulier, Le château sera enchanté...

Au programme:

- Histoires à trembler avec la Cie de l'Armoire (des contes)
- La caravane de l'horreur (interdit au moins de 10 ans) par la Cie Bakélite (théâtre d'objet)

## MUSÉE ARCHÉOLOGIQUE

13 Rue de la Libération  
53160 Jublains  
02 43 58 13 20  
[museedejublains.fr](http://museedejublains.fr)

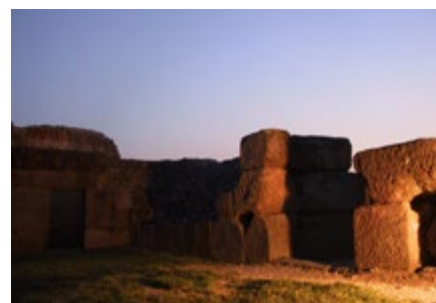

#### So...Dark! 22:00 - 23:00

Visite guidée nocturne à la lanterne. La visite de la forteresse de Jublains, dans le noir de la nuit, procurera de nouvelles sensations. Une invitation à découvrir cet exceptionnel monument par le toucher, en compagnie du guide.

#### So...Fun! 19:00 - 23:00

Découvertes jeune public en autonomie, en continu toute la soirée. Des jeux pour les enfants, à partir de 3 ans, sont organisés dans le musée : lors de la Nuit des musées, les objets des vitrines bougent, les collections ne sont plus tout à fait les mêmes que d'habitude...Il faut alors avoir l'œil pour repérer les détails incongrus !

#### Soe Joe - concert en accoustique 20:30 - 22:00

C'est la deuxième fois que Soe Joe vient chanter pour une Nuit des Musées, à Jublains. La première, c'était en 2006, sous un autre nom de scène. Depuis, la demoiselle a fait du chemin et nous fait le grand plaisir de revenir à Jublains entre des spectacles à Londres ou Paris ! Une voix soul, des textes envoûtants, Soe Joe est une (belle) figure incontournable de la scène mayennaise.

# Picardie



## BEUVAIS

1. MUSÉE DÉPARTEMENTAL DE L'OISE

## SOISSONS

2. MUSÉE DE SOISSONS

## SENLIS

3. MUSÉE D'ART ET D'ARCHÉOLOGIE DE  
SENLIS

## VILLERS-COTTERÊTS

4. MUSÉE ALEXANDRE DUMAS

## ABBEVILLE

5. MUSÉE BOUCHER-DE-PERTHES

## PÉRONNE

6. MUSÉE ALFRED DANICOURT

## AISNE (02)

### MUSÉE DE SOISSONS

2 rue de la Congrégation  
02200 Soissons  
03 23 93 30 50  
[www.musee-soissons.org](http://www.musee-soissons.org)

#### Le cirque de mOts, par Pierre Fourny 21:00 - 22:00

Spectacle «le cirque de mOts», présenté dans l'exposition «Pierre Fourny, les ombres d'Alis» Rencontre avec Joël Ducorroy, artiste plaquetien  
19.30 - 20.30 Rencontre avec l'artiste Joël Ducorroy, artiste plaquetien, dans le cadre de l'exposition qui lui est consacrée à l'Arsenal du 14 mars au 31 mai.

### MUSÉE ALEXANDRE DUMAS

24 rue Demoustier  
02600 Villers-Cotterêts  
03 23 96 23 30  
[webmuseum.com](http://webmuseum.com)

#### Suivez le guide! 18:00 - 00:00

Une plongée tragi-comique au cœur du Théâtre du XIXe siècle vu par ses plus grands auteurs. Depuis les coulisses de la Comédie Française, jusqu'aux parterres des boulevards, parmi les espoirs, les débâcles, les triomphes et les histoires d'amour, deux guides atypiques entraînent les spectateurs (presque) immobiles sur le chemin, pavé d'embuches, de la gloire théâtrale. Un spectacle drôle et interactif avec le public!



## OISE (60)

### MUDO - MUSÉE DE L'OISE

1 rue du Musée  
60057 Beauvais  
03 44 10 40 50  
[www.mudo.oise.fr](http://www.mudo.oise.fr)



#### Visite insolite 19:00 - 00:00

Venez découvrir dans une ambiance unique les collections de ce musée réouvert le 25 janvier 2015 après deux ans d'une rénovation architecturale et muséographique de grande ampleur.

### MUSÉE D'ART ET D'ARCHEOLOGIE DE SENLIS

Place Notre-Dame  
60300 Senlis  
0344248672  
[www.musees-senlis.fr](http://www.musees-senlis.fr)

#### Emballer-moi 18:00 - 23:00

Le musée d'Art et d'Archéologie propose une animation autour du métier de régisseur des collections. Vous vous essayerez à la préparation des œuvres telle que l'équipe du musée la réalise lors d'un prêt à un autre musée, du constat d'état à l'emballage.

## SOMME (80)

### MUSÉE ALFRED DANICOURT HÔTEL DE VILLE

BP 20045  
80201 Péronne  
03 22 73 31 00

#### Nocturne dansée au musée 18:00 - 22:00

Pour sa première ouverture en nocturne et sa première participation à la Nuit européenne des musées, le musée Alfred-Danicourt s'associe au Conservatoire municipal de danse de Péronne pour proposer aux visiteurs une visite originale. Des jeunes élèves du Conservatoire proposeront de courtes et libres évocations artistiques des œuvres de la salle des Peintures.

## MUSÉE BOUCHER-DE-PERTHES

24 rue Gontier-Patin  
80100 Abbeville  
[www.abbeville.fr](http://www.abbeville.fr)

#### Inauguration de la nouvelle salle d'exposition permanente du musée et accrochage du mois de mai consacré au trophée d'armes océanien 18:00 - 00:00

Cet ensemble est issu des collections de Louis Charles Nicolas Lefebure de Cerisy (inv. 2012.0.13.1-54) L'œuvre nous emmène assez loin, en cette « cinquième » partie du monde, l'Océanie. Il s'agit de l'un des trophées qui subsistent des collections du Musée Communal d'Abbeville. Il est constitué des « curiosités » que sont armes (casses-tête, massues, sagaies, arcs, flèches) et accessoires divers (pagaies, pagnes...) assemblées en panoplie, sans distinction géographique et dans un souci de composition esthétique ; le tout est cloué de façon rudimentaire et lié par des fils de fer. Les œuvres invitées à côtoyer ce trophée seront issues des collections d'histoire naturelle du musée en hommage à Lefebure de Cerisy qui en fut collectionneur.



# Poitou - Charentes



## ANGOULÊME

- 1. MUSÉE DU PAPIER
- 2. CITÉ INTERNATIONALE DE LA BANDE DESSINÉE ET DE L'IMAGE - MUSÉE DE LA BANDE DESSINÉE

## THOUARS

- 3. MUSÉE HENRI BARRÉ

## ROCHEFORT

- 4. ÉCOLE DE MÉDECINE NAVALE (VAH)
- 5. MUSÉE D'ART ET D'HISTOIRE

## MONTMORILLON

- 6. MUSÉE MUNICIPAL DE MONTMORILLON

## SAINT-JEAN-D'ANGÉLY

- 7. MUSÉE DES CORDELIERS

## NIORT

- 8. MUSÉE BERNARD D'AGESCI

## POITIERS

- 9. MUSÉE SAINTE-CROIX

## LOUDUN

- 10. MUSÉE CHARBONNEAU-LASSAY

## LUSSAC-LES-CHÂTEAUX

- 11. LA SABLINA - MUSÉE DE PRÉHISTOIRE

## TUSSON

- 12. MAISON DU PATRIMOINE

## CHARENTE (16)

### MUSÉE DU PAPIER

134 rue de Bordeaux  
16000 Angoulême  
[www.angouleme.fr/museep](http://www.angouleme.fr/museep)

#### Dessine-moi une fresque 20:00 - 00:00

A l'occasion de la Nuit des Musées, venez vous perdre dans l'illusion d'un graff réalisé en direct tout au long de la soirée. Un trompe-l'œil qui ne vous laissera pas de marbre ! Une vraie performance réalisée par Mathieu Perronno de Dog association. Assurément, à ne pas rater !



#### Les Colporteurs (Association Ludamuse et ses artistes)

20:00 - 00:00

L'un fredonne, l'autre musarde, l'une concocte, l'autre bidouille... Ils n'ont rien à vendre et tout à offrir... de petits riens, de bouts de ficelles, de coquilles de noix, ils vous feront croire à la plus belle des aventures... Savourer l'instant présent, le plaisir d'être et de créer ensemble, des images, des paysages... A chaque escale chaque colporteur déploie sa panoplie des possibles et s'adonne à son activité et propose au public d'y participer. A partir de 20:00 et au gré de vos déambulations

### CITÉ INTERNATIONALE DE LA BANDE DESSINÉE ET DE L'IMAGE - MUSÉE DE LA BANDE DESSINÉE

121 rue de Bordeaux  
16000 Angoulême  
05 45 38 65 65

#### Battle de dessin 21:00 - 22:00

Pour la deuxième année consécutive la Cité de la bande dessinée propose un événement bande dessinée original : une « battle bd » - une joute de dessins - qui verra s'affronter lycéens et étudiants de la filière «images» d'Angoulême, ainsi que des auteurs professionnels. Durant une heure les équipes rivaliseront pour réaliser des dessins ayant pour thème la liberté d'expression. La performance bénéficie d'un accompagnement musical.

#### MAISON DU PATRIMOINE

Club Marpen - Le Bourg  
16140 Tusson  
05 45 31 68 77  
[www.clubmarpen.org](http://www.clubmarpen.org)

#### Meurtre dans un jardin médiéval

21:00 - 23:00

Enquête policière dans les collections du musée.

## CHARENTE-MARITIME (17)

### ÉCOLE DE MÉDECINE NAVALE (VAH)

25 Rue Amiral Meyer  
17300 Rochefort  
05 46 99 59 57  
[www.musee-marine.fr](http://www.musee-marine.fr)

#### Installation du plasticien Stéphane Le Garff 20:00 - 00:00

En partenariat avec le musée d'art et histoire Hèbre de Saint-Clément et l'Education nationale, le plasticien Stéphane Le Garff présente, spécialement pour la nuit des musées, une installation dans la Salle des Actes, inscrite dans son travail sur l'image fixe et animée. Méduse, ombre ou fantôme, SLG invite plus que jamais à une promenade dans l'imaginaire des musées.

#### La nuit américaine des musées de Rochefort 20:00 - 00:00

Cette année, les 12 musées de Rochefort Océan saluent amicalement l'Hermione voguant dans l'Atlantique en vous faisant vivre une inoubliable nuit américaine. Au menu, des images, de la musique, des

collections inédites sorties des réserves rien que pour vous. Et pour mettre l'Amérique dignement à l'honneur, faites comme les équipes d'accueil : n'oubliez pas de venir avec le costume de votre choix, celui qui évoque le mieux, pour vous, le Nouveau Monde.

#### Concert déambulatoire 20:00 - 23:00

Le Conservatoire de musique et de danse de Rochefort investit les trois niveaux de l'école de médecine pour une série de concerts déambulatoires particulièrement revigorants. Ils joueront plusieurs fois au cours de la nuit, au cœur de l'atmosphère si forte du lieu

#### Musique à tous les étages 20:00 - 23:00

Concerts improvisés au musée avec les élèves du conservatoire municipal de musique et de danse.

#### MUSÉE D'ART ET D'HISTOIRE

63 avenue Charles de Gaulle  
17301 Rochefort  
05 46 82 91 60  
[www.ville-rochefort.fr](http://www.ville-rochefort.fr)

#### Animation visuelle artistique

20:00 - 00:00

L'artiste Stéphane Le Garff vous propose 2 rencontres étonnantes dans le musée, autour de la lumière et du son.... Présentation du mouvement et de la lumière dans l'atrium du musée, ainsi qu'une animation au 3ème étage, basée sur l'interprétation sonore de l'objet. Prestation artistique réalisée dans le cadre d'une résidence d'artiste associant la Ville de Rochefort et l'Éducation nationale (dont les lycéens du lycée Merleau-Ponty, option audiovisuelle et l'école maternelle La Galissonnière).

#### MUSÉE DES CORDELIERS

9 rue Régnaud  
17400 Saint-Jean-d'Angély  
05 46 25 09 72  
[www.angely.net](http://www.angely.net)

#### Balade enchantée 18:00 - 00:00

Une visite-découverte singulière de l'exposition temporaire « Peindre la nature ». Des lanternes lumineuses éclaireront un parcours qui mènera les visiteurs noctambules à la découverte des tableaux présentés. Une comédienne animera la soirée en déclamant des poèmes contant le charme et la douceur de vivre en Saintonge. Départs des balades contées à 19:30, 21:00 et 22:30.

## DEUX-SÈVRES (79)

### MUSÉE BERNARD D'AGESCI

26 avenue de Limoges  
79000 Niort  
05 48 78 72 00  
[www.agglo-niort.fr](http://www.agglo-niort.fr)

#### Atelier Light painting 19:30 - 23:00

En lien avec l'exposition LUMIERES.  
Atelier photo autour du light painting.



### MUSÉE HENRI BARRÉ

7 rue Marie de la Tour d'Auvergne  
79100 Thouars  
05 49 66 36 97  
[www.thouars.fr/vah](http://www.thouars.fr/vah)

#### Spectacle d'improvisation théâtrale In Situ 19:00 - 22:00

Le musée Henri Barré invite pour la Nuit des musées 2015 la compagnie niortaise Aline & Compagnie à investir ses espaces. Spectacle d'improvisation théâtrale, In situ utilise l'espace public comme décor et source d'inspiration. La maison d'Henri Barré et son jardin deviendront une scène vivante où le public sera acteur de la représentation. Les quatre comédiens et le musicien de la compagnie se laisseront guider par le public, s'inspirant des lieux croisés sur le chemin pour créer des scènes totalement improvisées.

## VIENNE (86)

### MUSÉE SAINTE-CROIX

3 bis rue Jean Jaurès  
86000 Poitiers  
05 49 41 07 53  
[www.musees-poitiers.org](http://www.musees-poitiers.org)

#### Spectacle de danse 22:00 - 23:00

Spectacle de danse parmi les collections permanentes du musée, par le Conservatoire à Rayonnement Régional de Poitiers.

#### Concert de Loup Barrow 23:00 - 00:00

Loup Barrow explore les univers acoustiques d'instruments rares comme le hammered dulcimer (instrument à cordes frappées), le séraphin (jeu de verres accordés) ou le cristal baschet (magnifique instrument du XXe siècle, mêlant le cristal au métal).

### LA SABLINE - MUSÉE DE PRÉHISTOIRE

21 route de Montmorillon  
86320 Lussac-les-Châteaux  
05 49 83 39 80  
[www.lasabline.fr](http://www.lasabline.fr)

#### Une nuit au musée de préhistoire 20:00 - 00:00

Prenez vos lampes torches et pénétrez les lieux à pas feutrés. Ecoutez, éclairez et regardez... Au programme de la soirée au Musée : visites et animations clin d'œil, balade nocturne de la grotte de La Marche et d'autres surprises qui vous seront prochainement dévoilées ! A la médiathèque : livres et jeux pour remonter le temps dans le « coin des petits historiens » et dédicaces d'auteurs de romans historiques dans le « coin des grands historiens. Ne ratez pas cette exceptionnelle nuit au Musée !!!

#### Visite nocturne de la grotte 23:00 - 00:00

Munissez-vous de lampe torche et partez découvrir la grotte de La Marche où ont vécu, il y a plus de 14 000 ans, des magdaléniens, maîtres dans l'art de la gravure sur pierre.

#### Jeu de pêche à la ligne surprise 20:00 - 23:00

Venez pêcher à ligne un objet bien emballé dans un petit paquet et essayez de deviner ce que c'est et à quoi il servait ! Une guide sera là pour vous aiguiller et vous éclairer sur le sujet si vous séchez.

## MUSÉE CHARBONNEAU-LASSAY

24 rue du Martray  
86200 Loudun  
05 49 98 08 48  
[www.ville-loudun.fr](http://www.ville-loudun.fr)

#### Qui a volé les cendres d'Urbain Grandier ? 20:00 - 22:30

Les cendres d'Urbain Grandier ont été dérobées ! Participez à un jeu grandeur nature et venez résoudre l'enquête au musée en compagnie de l'association Le Graal.

### MUSÉE MUNICIPAL DE MONTMORILLON

rue Saint-Christophe  
86500 Montmorillon  
[www.montmorillon.fr](http://www.montmorillon.fr)

#### Enquête policière au musée - Murder Party 20:30 - 00:30

En partenariat avec l'association Ordalie, le musée municipal de Montmorillon organise une Murder Party, une enquête policière grandeur nature. Durant cette chasse aux indices, les visiteurs-enquêteurs devront retrouver l'identité du coupable en questionnant les témoins de l'affaire, dont certains cachent d'étranges secrets...

#### Portrait double 16:00 - 18:00

Après une visite commentée des œuvres, un atelier pédagogique sera proposé aux enfants. Lors de cette activité stimulant l'observation, l'imagination et l'expression, les jeunes visiteurs devront réaliser un portrait sur papier d'après une œuvre de leur choix.

# Provence - Alpes - Côte d'Azur



## NICE

1. MUSÉE D'ART MODERNE ET D'ART CONTEMPORAIN (MAMAC)
2. VILLA ARSON - ÉCOLE ET CENTRE NATIONAL D'ART CONTEMPORAIN
3. MUSÉE DES BEAUX ARTS JULES CHERET

## SAINT-RÉMY-DE-PROVENCE

4. MUSÉE DES ALPILLES

## AIX-EN-PROVENCE

5. MUSEUM D'HISTOIRE NATURELLE
6. FONDATION VASARELY

## MANE

7. SALAGON, MUSÉE ET JARDINS

## VALLAURIS

8. MUSÉE MAGNELLI - MUSÉE DE LA CÉRAMIQUE

## DIGNE-LES-BAINS

9. MUSÉE GASSENDI

## L'ISLE-SUR-LA-SORGUE

10. CAMPREDON CENTRE D'ART

## ALPES-DE-HAUTE-PROVENCE (04)

### MUSÉE GASSENDI

64 boulevard Gassendi  
04000 Digne-les-Bains  
[www.musee-gassendi.org](http://www.musee-gassendi.org)

#### Animation Light painting 22:00



#### Spectacle de la Cie Tout Sambal

21:00 - 00:00

L'UNESCO a fait de 2015 l'année internationale de la lumière ! Les Zallumés sont de sortie ! Vous risquez de faire des rencontres étranges...Échappés de leurs jardins secrets, les Zallumés mettent en lumière les cabinets de curiosité comme les trésors du musée, de mèche avec M. Gassendi, en multi prise avec l'instant. Des hommes-luminaires et des femmes-lampes se branchent avec le spectateur et l'illuminent le temps d'un échange-éclair et profondément humain, le temps d'un tendre soupir d'ombre, d'une phrase poétique, ou d'un éclat de rire disjoncté. Ces êtres chimériques en connaissent un rayon en courant et chaleur humaine, et se mettent en phase et en phrase des pénombres innommables. Une guirlande de personnages fantastiques éclairent les œuvres, votre regard, vous glissent à l'oreille une confidence des temps anciens et dans la poche une parole du présent futur...

## SALAGON, MUSÉE ET JARDINS

Prieuré de Salagon  
04300 Mane  
04 92 75 70 50  
[musee-de-salagon.com](http://musee-de-salagon.com)

#### Visite éclairée et concert

19:00 - 00:00

Noctambules et curieux, découvrez les secrets du prieuré et ses recoins habituellement fermés au public. A 21:00, concert des Valets de chœur: composé uniquement de voix masculines, le groupe vocal Les Valets de chœur explore des répertoires et des sonorités particulières à ce type d'ensemble : du Libre vermeil de Montserrat (XIVème) au répertoire du très contemporain Giuseppe de Marzi en passant par la liturgie Orthodoxe et le chant polyphonique corso-sarde.



## ALPES-MARITIMES (06)

### MUSÉE DES BEAUX ARTS JULES CHERET

33 avenue des Baumettes  
06000 Nice  
[www.museebeauxarts-nice.org](http://www.museebeauxarts-nice.org)

#### La classe, l'œuvre ! 13:30 - 17:00

4 classes des écoles de Nice s'approprient les œuvres du Musée des Beaux-Arts.

#### L'ombre de la Nuit 19:00 - 23:00

19:30 : L'Ombre de la Nuit en visite dans les salles du Musée des Beaux-Arts.  
21:00 - 21:30 - 22:00: L'ombre de Van Gogh - Performance de Jean Mas avec la participation d'Alain Amiel.

## MUSÉE D'ART MODERNE ET D'ART CONTEMPORAIN (MAMAC)

Place Yves Klein  
06364 Nice  
04 97 13 42 01  
[www.mamac-nice.org](http://www.mamac-nice.org)

#### Quand les percussions dialoguent avec les collections et s'unissent à la danse contemporaine 20:00 - 23:00

Venez assister aux rendez-vous musicaux des classes de percussions et de danse contemporaine du CNRR (Conservatoire National à Rayonnement Régional) à travers les collections du musée. Dès l'ouverture, les élèves danseurs et percussionnistes interpréteront ensemble une création chorégraphique de Bertrand Papillon, sur la composition de Maurice Ohana « Les Études chorégraphiques » dirigée par Christophe Perez. Puis, les classes de percussions, chapotées par leurs enseignants Régis Famelart et Christophe Perez, offriront une exploration de différentes esthétiques instrumentales associée à un métissage musical à la fois ethnique, classique et contemporain. Pour clôturer la soirée, les classes de percussions offriront une création unique de Régis Famelart sur les terrasses du musée en dialogue avec le Mur de feu d'Yves Klein, qui sera exceptionnellement allumé pour l'occasion.

#### Conte d'une nuit 20:00 - 22:00

Découvrez les fragments de confidences à travers la propre histoire de l'artiste Julie Le Toquin. Depuis plus d'un an, cette jeune artiste orpheline de père et de mère seule garante de sa mémoire et de ses souvenirs, collecte des confidences. En parcourant les écoles d'arts, les centres d'arts, les musées ; en Bretagne, en France, et ailleurs en Europe, elle propose à des amis, des inconnus, des artistes, des visiteurs, un échange de confidences. Après une collecte de confidences au MAMAC en mai 2014, l'artiste reviendra au musée avec son projet abouti en véritable performance. Comme une histoire, Julie Le Toquin transformée en archive vivante contera ses fragments de confidences - en révélant le secret... A 20:00; 21:00; 22:00.

## VILLA ARSON - ÉCOLE ET CENTRE NATIONAL D'ART CONTEMPORAIN

20 avenue Stephen Liégeard  
06000 Nice  
04 92 07 73 73  
[www.villa-arson.org](http://www.villa-arson.org)

### Bricologie, la souris et le perroquet 14:00 - 21:00

A travers les œuvres de plus de quarante artistes ainsi que d'objets de musées, cette exposition entend raconter une histoire, celle des rencontres de l'art et de la technique dans l'art contemporain. Loin de réduire la technique à un simple moyen, de la concevoir juste comme une modification de la matière ou de se soumettre à l'histoire linéaire du progrès technique, les œuvres présentées proposent d'autres usages, d'autres conceptions et d'autres histoires des techniques qui font apparaître que la technique est aussi de la pensée en action.

## MUSÉE MAGNELLI - MUSÉE DE LA CÉRAMIQUE

Place de la Libération  
06220 Vallauris  
04 93 64 71 83  
[www.vallauris-golfe-juan.fr](http://www.vallauris-golfe-juan.fr)

### Atelier pour enfants 18:30 - 19:00

Profil de théière estampé : Après avoir visité l'exposition « Thé, café, chocolat », les enfants créeront un profil de théière sur plaque d'argile fraîche et le décoreront à l'aide de tampons, coquillages et ébauchoirs.

### Tatouage d'une théière 20:30 - 21:30

Tasses et théières sont ici tatouées. Après les avoir bien regardées, les enfants mettront en couleurs, au pastel, un service qu'ils auront dessiné.

### Dégustation de thé dans le grand Samovar, rencontre avec les sculpteurs 21:45 - 22:30

Le grand samovar, pièce monumentale de l'exposition « Thé, café, chocolat », sera sorti de sa vitrine et utilisé pour l'occasion. Venez déguster un thé infusé dans une œuvre d'art en compagnie de leurs créateurs ! Expérience inédite !

## BOUCHES-DU-RHÔNE (13)

### FONDATION VASARELY

1 avenue Marcel Pagnol  
13090 Aix-en-Provence  
[www.fondationvasarely.org](http://www.fondationvasarely.org)

### Visite guidée de la Fondation Vasarely 20:30 - 23:30

Plongez dans l'univers fascinant de l'art optique au cœur du bâtiment lumino-cinétique imaginé par Victor Vasarely... Laissez-vous guider à la découverte des secrets des œuvres du plasticien ! Seize modules à base hexagonale, imbriqués dans un gigantesque jeu de construction, présentent 44 intégrations architecturales monumentales. Toutes différentes, poétiques, parfois magiques... Une visite interactive sur le thème de la lumière, une balade dans la « cité polychrome du bonheur » pensé par Victor Vasarely. Début : 20:30 et 22:30



### MUSEUM D'HISTOIRE NATURELLE

Avenue Jean-Monnet  
13090 Aix-en-Provence  
04 88 71 81 81  
[www.museum-aix-en-provence.org](http://www.museum-aix-en-provence.org)

### Projection de film et animation autour de Pierre Gassendi 15:30 - 21:30

Le Planétarium Peiresc propose la projection d'une courte vidéo réalisée par la société Edikom pour le planétarium avec le concours du Muséum et de l'Institut Pythéas, dans le cadre des manifestations qui se dérouleront en 2015 (Année Internationale de la Lumière) à propos

de l'astronome et philosophe provençal Pierre GASSENDI. Cette vidéo d'une durée de 5 min 35, retrace brièvement les réflexions de Gassendi au sujet des éclipses, qu'elles soient de Soleil ou de Lune.

### Observations extérieures organisées par le Planétarium Peiresc (initiation) 18:30 - 22:30

18:30 : Le Soleil 21:00 : L'étoile du berger et les premières étoiles  
21:00 : Jupiter et ses lunes  
Réservations au : 04 42 20 43 66 - Rdv : espace accueil situé à l'entrée principale du Parc Saint-Mitre

### Ateliers présentés dans le cadre de l'Année internationale de la Lumière 16:00 - 19:00

L'infrarouge, une longueur d'onde du spectre de la lumière qui nous dévoile des univers parfois invisibles pour notre œil. Venez découvrir cette longueur d'onde particulière et ses utilisations.

### Quartet du Conservatoire de Musique Darius Milhaud 18:30 - 22:30

Quartet du Conservatoire de Musique Darius Milhaud : Vincent CLADERE, Roberto SANDOVAL, Emmanuel RECHT, Fabien ROY. Au programme des œuvres de Eugène Bozza, Chick Correa, Astor Piazzola, Pedro Huralde.

### Speed dating scientifique 19:00 - 22:00

Un chercheur, deux à trois personnes autour de la table, dix minutes d'échanges ! Des rencontres éphémères pour découvrir des univers scientifiques, interroger des chercheurs sur leur métier,

## MUSÉE DES ALPILLES

1 Place Favier  
13210 Saint-Rémy-de-Provence  
[www.musees-mediterranee.org](http://www.musees-mediterranee.org)

### Peinture aux pigments fluorescents en hommage à Van Gogh 21:30 - 23:00

Dans le cadre de Van Gogh Europe 2015, l'association la couverture verte réalisera une peinture aux pigments fluorescents en hommage à la nuit étoilée de Vincent Van Gogh. De tombée de la nuit jusqu'à 23:00. Le musée sera ouvert de 19:00 à 23:00 avec une visite à la lampe torche.

**CAMPREDON CENTRE D'ART**

20 rue du docteur Tallet  
84800 L'Isle-sur-la-Sorgue

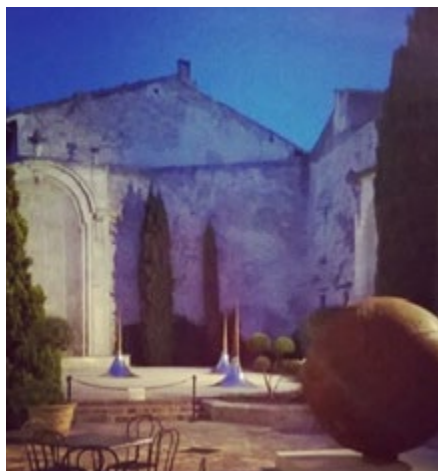

Atelier jeune public - «Ma cage à images» 20:30 - 22:30

«Ma cage à images» est un atelier jeune public animé par «La petite Luce». En partant d'un simple bocal, fabriquer un petit cabinet de curiosité, à l'aide de fils de fer, d'étiquettes, d'illustrations, de mots et de bouts de tissu.

**La réserve 20:00 - 23:00**

Dans la cour, du centre d'art, performance danse avec les artistes Anna Massoni et Vincent Weber.

«la Réserve» désigne ici un catalogue de figures qui demeurent au seuil d'une danse passée ou à venir, soit qu'on les ait conservées comme les fantômes d'un mouvement éteint, ou au contraire qu'on les conserve en vue d'une exposition future - de la pure fiction».

# Rhône - Alpes

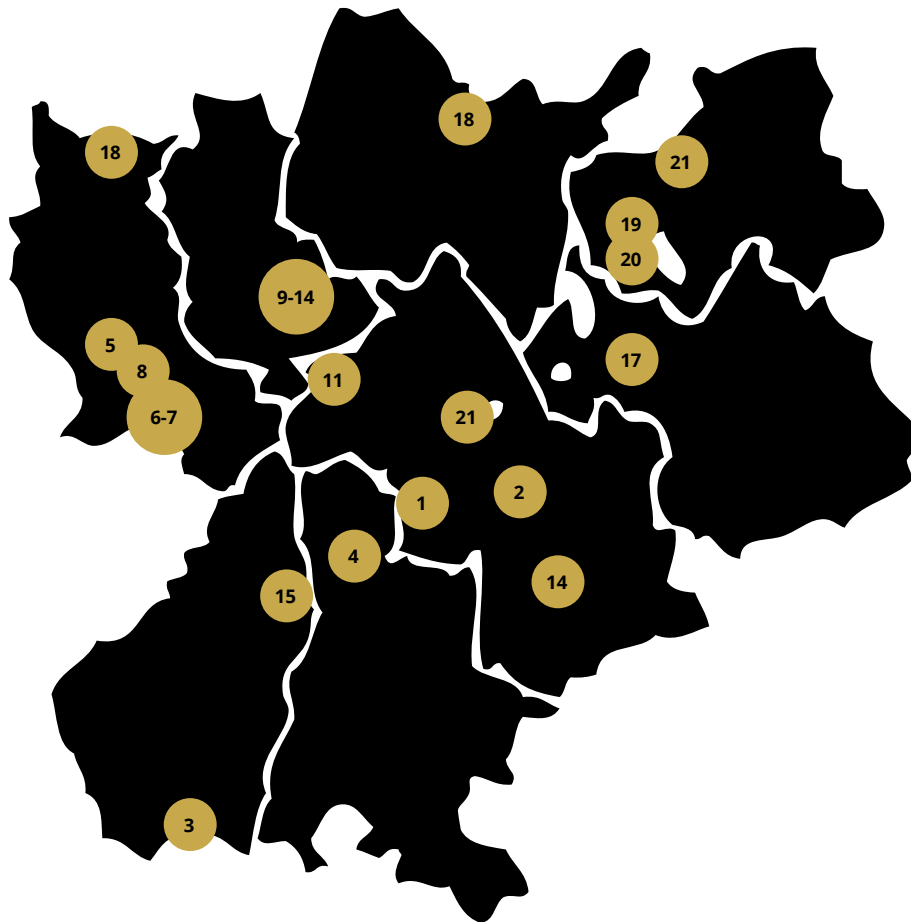

## **SAINT-ANTOINE-L'ABBAYE**

1. MUSÉE DE SAINT-ANTOINE L'ABBAYE

## **GRENOBLE**

2. MUSÉE DAUPHINOIS

## **ORGNAC-L'AVEN**

3. CITÉ DE LA PRÉHISTOIRE

## **ROMANS-SUR-ISÈRE**

4. MUSÉE INTERNATIONAL DE LA CHAUSSURE

## **MONTBRISON**

5. MUSÉE D'ALLARD

## **SAINT-ÉTIENNE**

6. CITÉ DU DESIGN

7. PUIITS COURIOT / PARC-MUSÉE DE LA MINE

## **SAINT-PRIEST-EN-JAREZ**

8. MUSÉE D'ART MODERNE ET CONTEMPORAIN DE SAINT-ÉTIENNE MÉTROPOLE

## **LYON**

9. MUSÉE DE L'IMPRIMERIE ET DE LA COMMUNICATION GRAPHIQUE

10. MUSÉE DES CONFLUENCES

11. MUSÉES GADAGNE

12. MUSÉE D'ART CONTEMPORAIN

13. MUSÉE LUMIÈRE

14. MUSÉE URBAIN TONY GARNIER

## **TOURNON-SUR-RHÔNE**

15. CHÂTEAU MUSÉE

## **CHARAVINES**

16. MUSÉE ARCHÉOLOGIQUE DU LAC DE PALADRU

## **CHAMBÉRY**

17. GALERIE EUREKA CCSTI CHAMBÉRY

## **IZERNORE**

18. MUSÉE ARCHÉOLOGIQUE D'IZERNORE

## **ANNECY**

19. MUSÉE-CHÂTEAU D'ANNECY

## **CRAN-GEVRIER**

20. LA TURBINE SCIENCES

## **THONON LES BAINS**

21. MUSÉE DU CHABLAIS

## AIN (01)

### MUSÉE ARCHÉOLOGIQUE D'IZERNORE

Place de l'église  
01580 Izernore  
04 74 49 20 42  
[www.archeologie-izernore.com](http://www.archeologie-izernore.com)

### MADE IN ISARNODURUM

18:00 - 22:00

Réveillez l'artisan gaulois qui sommeille en vous ! Les vêtements ne faisaient pas tout pour être à la mode à Isarnodurum. Dans l'Antiquité, une haute importance était également accordée aux accessoires agrémentant les tenues... Partez à la découverte des gestes et techniques d'il y a 2000 ans en fabriquant votre propre ruban, bracelet tissé ou encore votre fibule...

## ARDÈCHE (07)

### CHÂTEAU MUSÉE

14 place Auguste Faure  
07300 Tournon-sur-Rhône  
04 75 08 10 30  
[www.ville-tournon.com/chateau-musee](http://www.ville-tournon.com/chateau-musee)

### Parcours chorégraphique

19:00 - 22:00

La déambulation chorégraphique et ludique de la compagnie Balades propose un spectacle en résonances avec les œuvres de l'exposition «Rêve Caverne» présentées au Château-musée. Dans le prolongement perceptif avec les œuvres, ce parcours de danse leur confère un autre temps, d'autres espaces. La vingtaine d'amateurs impliqués dans ce projet sera emmenée par Sylvie Giron, Cécile Lagarde, danseuses et Caroline Fomier, comédienne.



## CITÉ DE LA PREHISTOIRE

07150 Orgnac-l'Aven  
04 75 38 65 10  
[www.orgnac.com](http://www.orgnac.com)

Lhâ 21:00 - 22:00

Performance sonore d'un nouveau genre qui mêle ombre et lumière, danse et musique pour nous projeter 35 000 ans en arrière : les chamans en transe peignent les parois, les symboles et l'art prennent vie...

## DRÔME (26)

### MUSÉE INTERNATIONAL DE LA CHAUSSURE

Rue Bistour, portail Roger-Vivier  
26100 Romans-sur-Isère  
[www.ville-romans.com](http://www.ville-romans.com)

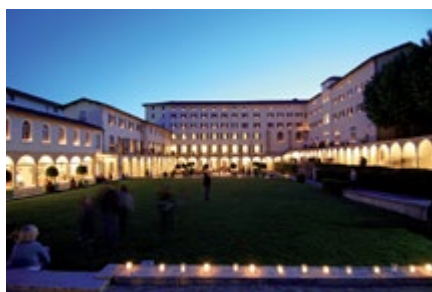

### Démonstration de fabrication de chaussures 18:00 - 23:00

Démonstrations de fabrication de chaussures par l'Association des Anciens cadres de la chaussure. Vous pourrez découvrir différentes étapes de conception d'une chaussure : croquis, choix des peaux, coupe, piquage...

### Mise en lumière aux bougies

21:00 - 00:00

Le bâtiment du musée, ancien couvent de la Visitation, sera mis en lumière par mille et une bougies...

### Installation WHY SHOES ?

18:00 - 00:00

Xavier G-Solis investit l'extérieur du musée et propose une installation unique. Une découverte insolite et originale qui propose un autre regard sur la chaussure.

### Performance WHY SHOES ?

20:00 - 23:00

L'artiste Xavier G-Solis vous invite à découvrir sa démarche artistique et à participer sous la forme d'une intervention - performance. Accès limité

## ISÈRE (38)

### MUSÉE DAUPHINOIS

30 rue Maurice Gignoux  
38000 Grenoble  
[www.musee-dauphinois.fr](http://www.musee-dauphinois.fr)

### Le Mahabharata 19:30 - 21:15

Spectacle de Massimo Schuster. Le Mahabharata est le plus ancien poème du monde. Il raconte une histoire dans laquelle, une fois entré, il est impossible de sortir. Une famille, deux frères, un roi aveugle, beaucoup d'enfants. Et un destin de guerre. Amour, respect, douleurs, tricheries, haines, désespoirs : c'est l'histoire de toute l'humanité. Une histoire dictée par Vyasa - vieux sage, créateur de destinées - à Ganesh, le dieu à tête d'éléphant. Dans la lignée de la tradition de transmission orale des récits, Massimo Schuster tisse, sur la trame générale du Mahabharata, au gré de son inspiration et de la complicité établie avec le public, les détails de certains motifs de l'histoire et nous entraîne dans les méandres de l'histoire au plus près de ses héros.

### MUSÉE ARCHÉOLOGIQUE DU LAC DE PALADRU

15, place de l'église  
38850 Charavines  
04 76 55 77 47  
[www.museelacdepaladru.com](http://www.museelacdepaladru.com)

### Le Labo'archéo 14:00 - 21:30

Déplacez-vous d'un laboratoire à un autre avec un objet muni d'une puce intégrée et un carnet de chercheur pour découvrir comment dater. Vous êtes tour à tour, spécialiste du carbone 14, céramologue et dendrochronologue, et menez une enquête au cœur des collections du musée. L'objet qui devient interactif devant chaque laboratoire vous aidera dans cette recherche. Les métiers de l'archéologie n'auront plus aucun secret pour vous après votre venue au Musée !

## LOIRE (42)

### CITÉ DU DESIGN

3 rue Javelin Pagnon  
42000 Saint-Etienne  
04 77 49 74 70  
[www.citedudesign.com](http://www.citedudesign.com)



#### Atelier en famille Le Bestiaire 18:00 - 19:30

La Cité du design a proposé à Ionna Vautrin d'imaginer un atelier pour le jeune public qui permettra une découverte du design graphique à travers la thématique du bestiaire ainsi qu'une exposition de costumes d'animaux attenante à l'atelier.

#### Dégustation participative inédite 19:00

Processus et expérimentation culinaire Léa Pruykemaquere et Lola Camus, deux jeunes designers sorties de l'École Supérieure d'Art et Design de Saint-Etienne, vous invitent à une dégustation participative inédite, autour d'un nouvel aliment : l'insecte. Il apparaît aujourd'hui comme une solution idéale pour notre alimentation future.

#### PUITS COURIOT / PARC-MUSÉE DE LA MINE

3 boulevard Maréchal Franchet d'Esperey  
42000 Saint-Etienne  
04 77 43 83 26  
[www.musee-mine.saint-etienne](http://www.musee-mine.saint-etienne)

#### Visites guidées de la galerie de mine avec lampe de mineur 22:30 ; 22:45

Découvrez le site Couriot à la seule lueur des lampes de mineur et suivez les pas des ouvriers du poste de nuit.

Traversez les espaces au jour puis, transportés par la cage d'ascenseur, parcourez la galerie souterraine avec le seul éclairage de votre lampe. 2 départs de visite (durée 1h)

#### A la découverte d'espaces inédits ! 20:00 - 23:45

A l'occasion de ce week-end festif, le musée vous dévoile de nouveaux bâtiments et de nouvelles salles restaurées dans un espace méconnu du grand public.

#### Ateliers en famille 20:15 ; 20:30

Atelier : «La machine à monter» en salle de la machine  
Atelier découverte des lampes de la mine en Lampisterie.

#### MUSÉE D'ART MODERNE ET CONTEMPORAIN DE SAINT-ÉTIENNE MÉTROPOLE

Rue Fernand Léger  
42270 Saint-Priest-en-Jarez  
04 77 79 52 52  
[www.mam-st-etienne.fr](http://www.mam-st-etienne.fr)

#### Concert/ Bal avec Glik 19:00 - 00:00

Venez découvrir ou redécouvrir les expositions présentées dans le cadre de la Biennale Design ! Pour pimenter cette Nuit des Musées, placée sous le signe de la convivialité et de la fraternité, le Musée et le Fil invitent le groupe Glik (Bonheur) à interpréter leur musique klezmer pour un concert jubilatoire.

Au programme : violon, contrebasse, accordéon, domra et cymbalum vous entraînent dans un bal côté jardin tandis que deux interventions musicales ponctuent la visite dans les salles d'exposition. Venez partager ce moment, seul, entre amis ou en famille. C'est gratuit, ouvert à tous, l'espace pique-nique est à votre disposition et ce sont les derniers jours pour voir nos expositions ! En partenariat avec le Fil de Saint-Etienne.

#### MUSÉE D'ALLARD

13, bd de la Préfecture  
42600 Montbrison  
04 77 96 39 15  
[www.ville-montbrison.fr](http://www.ville-montbrison.fr)

#### Concert Baroque 15:00 - 20:00

Les élèves de la Maîtrise du Conseil Général de la Loire interprètent un répertoire de musique baroque, en duo, en solo... A 15:00, 17:30, 20:00.

## RHÔNE (69)

### MUSÉE DES CONFLUENCES

86 quai Perrache  
69002 Lyon  
04 28 38 11 90  
[www.museedesconfluences.fr](http://www.museedesconfluences.fr)



#### Hey madam, let's play master !

##### 18:00 - 00:00

Clarisse exerce sur François, son mari, un indéfectible pouvoir. Cela se voit sans même qu'elle prononce le moindre mot. Ses postures, sa démarche ou l'expression de son visage témoignent de son ascendant. François, lui, adopte la même attitude mais avec sa secrétaire ! Le pouvoir est au cœur des relations entre les hommes et les femmes ; comment le cerveau traite-t-il cette forme de relation ? Notre biologie cérébrale est-elle aveugle au genre du pouvoir ? Lors de la Nuit européenne des musées, le CNRS, le studio photographique OSD et le Musée des Confluences, s'associent pour développer la recherche. Venez prendre le pouvoir et la pose. Constituez une paire, une femme et un homme et acceptez tous les deux de vous faire mettre en scène et photographier dans des situations d'asymétrie hiérarchique. Ces clichés auront une vocation scientifique et serviront à comprendre comment notre cerveau réagit au pouvoir inter-genres.

##### Un temps pour vous 19:00 - 00:00

Sous forme d'intermèdes, les «temps pour vous» invitent les publics qui le souhaitent à découvrir et échanger sur certains objets ou thèmes d'exposition. Proposés dans les expositions, plusieurs fois dans la soirée, ils prennent des formes différentes en fonction de la typologie des publics présents dans les salles (familles, touristes étrangers, étudiants, enfants, ...).

## MUSÉE D'ART CONTEMPORAIN

Cité internationale  
81 quai Charles de Gaulle  
69006 Lyon  
04 72 69 17 17  
[www.mac-lyon.com](http://www.mac-lyon.com)



### Exposition Antoine Catala & Open Sea 18:00 - 22:00

Pour sa première exposition personnelle en France, le maCLYON invite Antoine Catala à créer une exposition/œuvre destinée aux collections du musée.

L'artiste poursuit son travail sur les signes visuels, et transforme un étage entier du musée avec l'installation Jardin synthétique à l'isolement. Open Sea est une exposition consacrée à la scène artistique contemporaine de l'Asie du Sud-Est. À partir de Singapour, véritable place tournante économique et culturelle de l'archipel, Open Sea présente plus de 30 artistes de dix pays d'Asie du Sud-Est, de la Malaisie au Vietnam, de l'Indonésie aux Philippines.

### Prenez les commandes d'un robot pour visiter l'expo à distance 18:00 - 22:00

En partenariat avec Awabot, le maCLYON propose de rendre accessible l'exposition Open Sea à des personnes qui ne peuvent se déplacer, grâce au robot BEAM. Ainsi, un médiateur fera découvrir les œuvres à des enfants hospitalisés à l'Institut d'Hématologie et d'Oncologie Pédiatrique. Vous n'êtes pas à Lyon le 16 mai ? Tentez votre chance pour gagner une visite à distance de 15 minutes (renseignements sur [www.mac-lyon.com](http://www.mac-lyon.com)) !

## MUSÉE DE L'IMPRIMERIE ET DE LA COMMUNICATION GRAPHIQUE

13 rue de la Poulaille  
69002 Lyon  
[www.imprimerie.lyon.fr](http://www.imprimerie.lyon.fr)

### Démonstrations et présentation des collections 19:00 - 23:00

Venez assister à des présentations et démonstrations tout en rencontrant les professionnels des techniques et arts graphiques : calligraphie, typographie, gravure, évolution des techniques d'imprimerie, histoire des supports publicitaires, presse périodique.

## MUSÉES GADAGNE

1 place du Petit Collège  
69005 Lyon  
04 78 42 03 61  
[www.gadagne.musees.lyon.fr](http://www.gadagne.musees.lyon.fr)

### «Les mille et une roses de Gadagne» Spécial familles ! 19:00 - 00:00

Enchanterez votre regard le temps d'une nuit, en famille. Dans le cadre de la future exposition «Roses, une histoire lyonnaise», les objets des collections dévoilent leurs liens avec la reine des fleurs. Un monde de contes s'offre à tous : petits et grands verront s'épanouir d'incroyables histoires d'amour et d'amitié, de belles et de bêtes...

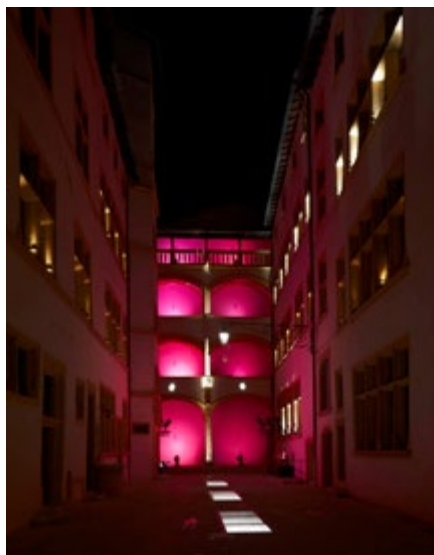

## MUSÉE LUMIÈRE

25 rue du Premier Film  
69008 Lyon  
04 78 78 18 95  
[www.institut-lumiere.org](http://www.institut-lumiere.org)

### De l'image animée au cinéma 19:30 - 21:00

Découvrez l'origine du 7ème art et les secrets du pré-cinéma à travers une démonstration de lanterne Magique, un tour d'horizon des différents supports de pellicule de cinéma et de photographie, une initiation au montage argentique et à la photographie Polaroid.

## MUSÉE URBAIN TONY GARNIER

4 rue des Serpollières  
69008 Lyon  
04 78 75 16 75  
[www.museeurbaintonygarnier.com](http://www.museeurbaintonygarnier.com)



### Balades de nuit 19:00 - 23:00

Découvrez le patrimoine des murs peints sous la conduite de nos guides qui sauront vous régaler de mille et une histoires.

### Abacadabrique 19:00 - 23:00

De 5 à 12 ans, avec leurs parents, les jeunes bâtisseurs sont invités à construire une cité magique. Une épopée collaborative où inventivité et fantaisie seront au rendez-vous !

### Babel Bulle 19:00 - 22:00

Intermèdes dansés par les habitants encadrés par les chorégraphes de la Maison de la Danse, dans le cadre du projet Babel 8-3.

## SAVOIE (73)

### GALERIE EUREKA CCSTI CHAMBÉRY

150, rue de la République  
73011 Chambéry  
04 79 60 04 25  
[www.chambery.fr/galerie.eureka](http://www.chambery.fr/galerie.eureka)

#### Explorez le cerveau humain

**20:00 - 00:00**

Le temps d'une soirée, les extraterrestres, accompagnés des étranges physiciens du Laboratoire d'Hyperfréquence de l'Université de Savoie Mont-Blanc, débarquent à la Galerie Eurêka ! Impressionnés par les extraordinaires capacités du cerveau humain, ils plongeront dans ses méandres pour tenter de percer tous ses secrets. Venez les aider dans leur quête... À moins que vous ne leur serviez de cobayes !

## HAUTE-SAVOIE (74)

### MUSÉE-CHÂTEAU D'ANECY

Place du château  
74000 Anecy  
04 50 33 87 30  
[patrimoines.agglo-anecy.fr](http://patrimoines.agglo-anecy.fr)

#### Création de la compagnie Pascoli

**20:30 - 22:00**

La Compagnie Pascoli crée un spectacle unique où les danseurs vibrent avec les murs du château et déambulent au milieu des œuvres d'art.

#### Création d'une œuvre éphémère

**18:00 - 23:00**

Les médiatrices du musée invitent adultes et enfants à créer une œuvre éphémère faite d'ombres et de lumières.

#### Film d'animation Azur et Asmar

**22:15 - 00:00**

Azur et Asmar, film d'animation de Michel Ocelot est projeté sur grand écran dans la cour du musée.

### MUSÉE DU CHABLAIS

2 rue Michaud  
74200 Thonon-les-Bains  
04 50 70 69 49  
[www.ville-thonon.fr](http://www.ville-thonon.fr)

#### Campement antique 14:30 - 18:00

La troupe de reconstitution historique Imperium Anticum prend possession des alentours du château de Sonnaz dès 14h30 afin d'établir un campement antique, en écho à l'exposition du

musée du Chablais "Ça s'est passé sous vos pieds... Thonon gallo-romain et ses potiers". Découvrez leurs ateliers et stands historiques autour de l'écriture, de l'artisanat (cuir, os, bronze) et de l'équipement militaire romain. Prenez-vous au jeu en essayant cet équipement, en fouillant dans les bacs archéologiques ou en vous initiant à l'escrime antique. Replongez dans l'ambiance de l'époque à travers des démonstrations de combats Gaulois contre Romains ainsi que des tirs de javelines et de flèches ou des lancers de haches sur cible.



### LA TURBINE

3 rue des Tisserands  
74960 Cran-Gevrier  
04 50 08 17 00  
<http://laturbinesciences.agglo-anecy.fr>

#### Enquête pas bête 19:30 - 00:00

Une trentaine d'espèces est présentée dans l'exposition « Reptiles et Amphibiens ». Parmi elles, se cachent Froggy et Persifleur. Partez à leur recherche en suivant leurs traces ! Mais attention, seule la lumière noire de votre lampe spéciale d'enquêteur vous permettra de déchiffrer les indices que nos 2 amis ont laissés derrière eux...

#### Safari urbain 22:00 - 22:50

Partez à la rencontre du quartier Chorus et de ses autochtones pour une sortie nocturne. Heiko Buchholz vous invite à embarquer pour un voyage complètement fou et décalé dans Cran-Gevrier.

#### Lumière sur les maths ! 21:00 - 23:30

Pour l'année internationale de la lumière, participez dans l'exposition aux animations surprises réalisées par les médiateurs.

#### Robots ? Vous avez dit robots ?

**19:30 - 00:00**

Apprenez à piloter un robot traceur ou trieur à partir d'une tablette. Découvrez nos petits robots en Lego spéciaux...

## CORSE (20)

### MUSÉE NATIONAL DE LA MAISON BONAPARTE

Rue Saint-Charles

20000 Ajaccio

04 95 21 43 89

[www.musees-nationaux-napoleoniens.org](http://www.musees-nationaux-napoleoniens.org)

#### Illumination de la façade et du jardin 19:00 - 21:00

Les membres de l'association Empreintes impériales, costumés, se promèneront en vêtements du Second Empire dans la Maison et le jardin.

#### Un bal sous le Second Empire 20:30 ; 21:30

A l'occasion de la visite officielle de l'impératrice Eugénie à Ajaccio le 29 août 1869, pour les fêtes du centenaire de la naissance de Napoléon Ier, celle-ci visita la Maison Bonaparte accompagnée du prince impérial et de sa suite.

Pour évoquer cette visite, l'association Empreintes impériales et le musée national proposent l'évocation d'un bal sur la terrasse de la galerie de la Maison Bonaparte. Depuis la galerie les visiteurs verront l'évocation chorégraphique des huit danseurs à travers valse, quadrilles et polkas.

### MUSÉE DE LA CORSE

La Citadelle

20250 Corte

[www.musee-corse.com](http://www.musee-corse.com)



#### Nuit de l'improvisation 21:00 - 00:00

L'improvisation revêt de nombreux aspects dans le domaine du patrimoine culturel immatériel. En Corse l'art le plus emblématique de l'improvisation est le chjam'è rispondi, joute poétique improvisée en rimes chantée en langue corse. C'est dans le droit fil de la joute improvisée que le musée de la Corse propose une soirée sur le thème de l'improvisation. Au programme :

- la troupe de Jean Louis Graziani, animera les improvisations théâtrales à partir de thèmes tirés au sort par le public ;
- l'ensemble insulaire de clarinettes U Libecciu qui interprètera des intermèdes musicaux improvisant notes de musique sur textes de théâtre...
- Sandrine Luigi, professeur de guitare au conservatoire régional de musique et danse Henri Tomasi qui mettra à l'honneur des pièces de guitare classique du célèbre compositeur corse Jacques Tessarech.

# Outre - Mer

## GUADELOUPE (971)

### PARC DES ROCHES GRAVEES

Quartier Bord de mer  
97114 Trois-Rivières  
[www.cg971.fr](http://www.cg971.fr)

### Visite nocturne contée aux flambeaux 19:00 - 21:00

Découvrir le parc autrement, au travers d'une visite nocturne contée à la lueur des flambeaux.

### MUSÉE EDGAR CLERC

Route de la Rosette  
97160 Le Moule  
05 90 23 57 57

### Soirée danse 20:00 - 22:00

Echanges culturels et artistiques entre un groupe d'artistes amérindiens de la Dominique et un groupe d'artistes de la Guadeloupe.

## LA RÉUNION (974)

### MUSÉE DES ARTS DÉCORATIFS DE L'Océan Indien

17A chemin Maison Rouge  
97450 Saint-Louis  
[www.madoi.re](http://www.madoi.re)

### Atelier de pose de henné 18:00 - 21:30

Laissez vous tenter par un tatouage naturel au henné. Plante tinctoriale, utilisée à de multiples fins, cosmétiques, teintures, tatouages, rituels de beauté... elle saura vous embellir le temps d'une soirée.

### Atelier de calligraphie arabe 18:00 - 22:00

Prenez le temps de découvrir l'écriture arabe en participant à un atelier de calligraphie. Outils, encres et écriture n'auront plus de secret pour vous .... début à 18:00, 19:30 et 21:00

### Concert de musique orientale 19:00 - 21:00

En partenariat avec les professeurs et les élèves du Conservatoire à Rayonnement régional, venez découvrir et vous laisser porter par des notes de musique orientale.

## LA SAGA DU RHUM

Chemin Frédeline  
97410 Saint-Pierre  
02 62 35 81 90  
[www.sagadurhum.fr](http://www.sagadurhum.fr)

### Un perroquet pour le pirate de la Saga 19:00 - 22:00

Aidez-nous à trouver un perroquet pour le pirate de la Saga ?  
A l'aide des photographies et des fiches «oiseaux» installées sur le parcours de visite, les visiteurs du musée devront élire le perroquet de la Saga. Rencontre avec un éleveur qui présentera quelques éléments vivants de sa collection.  
Projection de documentaires sur les perroquets. Atelier cocktails aux couleurs variées.

## MUSÉUM D'HISTOIRE NATURELLE

1 rue Poivre  
97400 Saint-Denis  
02 62 20 02 19  
[www.cg974.fr/culture/museum](http://www.cg974.fr/culture/museum)

### Projection d'un film sur les requins 19:30 - 23:30

Projection d'un film sur les requins sur les façades du Muséum d'Histoire Naturelle .

# LE PATRONAGE



## **Le Conseil de l'Europe continue d'apporter son soutien à « La Nuit européenne des Musées »**

Pour la onzième année consécutive, le Secrétaire Général du Conseil de l'Europe accorde son patronage à « La Nuit européenne des Musées » qui se déroulera le samedi 16 mai 2015 dans les pays signataires de la Convention culturelle européenne.

Cet événement culturel, par son rayonnement européen, est devenu incontournable. Une fois encore, les musées ouvriront leurs portes gratuitement et jusque tard dans la nuit. Cette initiative permet ainsi à un large public de découvrir, dans les musées participants, des activités inédites et insolites le temps d'une nuit au Musée.

« La Nuit européenne des Musées » s'inscrit cette année dans le cadre des célébrations du 60ème anniversaire du Drapeau européen.

Le Drapeau européen a été créé par le Conseil de l'Europe en 1955, puis adopté par l'Union européenne en 1985. Il s'est imposé comme le symbole d'un projet commun, qui unit tous les Européens au-delà des institutions.

Le cercle de douze étoiles d'or sur un fond azur symbolise l'union, la solidarité et l'harmonie entre les peuples d'Europe. Il incarne les 820 millions d'Européens.

**Le Conseil de l'Europe** est la principale organisation de défense des droits de l'homme du continent. Il compte 47 États membres, dont les 28 pays de l'Union européenne.



## **L'UNESCO partenaire de « La Nuit européenne des musées »**

L'UNESCO est heureuse de soutenir pour la 7ème année consécutive la « Nuit européenne des musées » et d'accorder son haut patronage à cet événement qui se déroulera le samedi 16 mai 2015.

Après l'annonce du terrible saccage du musée de Mossoul (Iraq), et suite aux nombreuses atteintes contre la culture à travers le monde, nous devons réaffirmer avec d'autant plus de force l'importance des musées comme lieu de dialogue, de compréhension mutuelle, de valeurs communes. Dans plus de 3500 musées à travers toute l'Europe, le grand public pourra découvrir la beauté et la diversité du patrimoine culturel mondial et partager ce message de tolérance, d'intelligence et de paix.

En ouvrant cette année les portes de son Siège à Paris, l'UNESCO mettra à l'honneur l'Azerbaïdjan, partenaire de l'Organisation pour l'édition 2015. Le public pourra notamment découvrir un ensemble d'expositions présentant des œuvres anciennes et contemporaines de ce pays. La Nuit européenne des musées sera également l'occasion de découvrir l'architecture des bâtiments de l'UNESCO – œuvre de Marcel Breuer, Luigi Nervi et Bernard Zehrfuss - et une partie des œuvres de sa célèbre collection d'œuvres d'art dont celles de Picasso, Miró, Calder, Erró, Giacometti, Chillida, Moore ou Noguchi, parmi d'autres.



Depuis 2011, le Conseil international des Musées (ICOM) accorde son patronage à la Nuit européenne des musées, qui a lieu, tous les ans, le samedi le plus proche de la Journée internationale des musées.

C'est en effet autour du 18 mai prochain que la communauté mondiale des musées célèbrera la Journée internationale des musées, créée en 1977 par l'ICOM, afin de sensibiliser le grand public au rôle des musées dans le développement de la société. En 2014, la Journée internationale des musées a connu une participation record avec plus de 35 000 musées qui ont organisé des animations dans 145 pays.

Cette année, le thème de la Journée internationale des musées sera *Musées pour une société durable*. Le thème Musées pour une société durable reconnaît le rôle des musées pour transmettre, faire percevoir et sensibiliser le public à la nécessité d'une société plus économe et solidaire, d'une utilisation des ressources plus mesurée et plus respectueuse des systèmes vivants.

Rendez-vous sur le site Internet de la Journée Internationale des musées :

<http://imd.icom.museum>

Et sur la page officielle Facebook : <http://facebook.com/internationalmuseumday>

#### L'ICOM en quelques mots

Le Conseil international des musées (ICOM), créé en 1946, est l'organisation mondiale de musées et de professionnels qui a pour mission de promouvoir et protéger le patrimoine culturel et naturel, présent et futur, matériel et immatériel. Avec plus de 32 000 membres répartis dans 136 pays, l'ICOM est un réseau unique de professionnels de musées, dont le périmètre d'action comprend de nombreux domaines liés aux musées et au patrimoine. Entretien des relations formelles avec l'UNESCO et bénéficiant d'un statut consultatif au sein du Conseil économique et social des Nations unies, l'ICOM collabore également avec des organisations internationales comme l'OMPI, INTERPOL et l'Organisation mondiale des douanes afin de mener à bien ses missions de service public international, notamment en matière de lutte contre le trafic illicite de biens culturels ou encore de sensibilisation à la gestion du risque et de préparation à l'urgence pour la protection du patrimoine culturel mondial lors de catastrophes naturelles ou conflits armés. L'engagement de l'ICOM pour la promotion du savoir dans le domaine culturel est renforcé par les actions de ses 30 Comités internationaux dédiés chacun à une discipline spécifique et qui mènent des recherches approfondies dans leurs domaines respectifs au profit de la communauté muséale.

**Contact presse** – Tél. + 33 1 47 34 05 00 – [icom.presse@icom.museum](mailto:icom.presse@icom.museum)

ICOM - Maison de l'UNESCO. 1, rue Miollis. 75015 Paris. France Tél. +33 1 47 34 05 00. <http://icom.museum>

# LES PARTENAIRES



FÉDÉRATION FRANÇAISE DES SOCIÉTÉS D'AMIS DE MUSÉES

## LA FÉDÉRATION FRANÇAISE DES SOCIÉTÉS D'AMIS DE MUSÉES

La Fédération Française des Sociétés d'Amis de Musées (FFSAM) regroupe 293 associations. Depuis plus de quarante ans, avec une expérience chaque année enrichie par le dynamisme de ses adhérents, elle est devenue au travers de ses associations membres un observatoire privilégié de la vie des musées et de leurs publics.

La FFSAM est partenaire de La Nuit européenne des musées depuis sa création. Les associations membres développent chaque année des initiatives originales pour attirer ou accueillir des publics nouveaux dans « leurs musées » à cette occasion.

### Qui est la Fédération Française des Sociétés d'Amis de Musées ?

#### La FFSAM est d'abord :

- un organisme de communication entre associations, un lieu d'échanges d'expériences pour celles-ci.
- un lieu d'information avec un site Internet offrant un espace à chaque association adhérente et une revue L'Ami de Musée éditée deux fois par an qui rend compte des initiatives en faveur des musées ( dons, actions éducatives, initiatives sociales par exemple). Elle est éditée à 5000 exemplaires.
- la dimension régionale prenant une importance de plus en plus grande du fait de la décentralisation la FFSAM a décidé de constituer en son sein des Groupements régionaux pour accompagner cette décentralisation.

#### La FFSAM est ensuite :

- un soutien constant des efforts faits par les associations pour mieux faire connaître les musées à de nouveaux publics, en suscitant par ailleurs l'intégration des associations d'Amis dans les politiques des villes, des départements, des régions. La Fédération est agréée Education Populaire.

#### La FFSAM est aussi :

- l'interlocuteur des responsables institutionnels et culturels : le Parlement, les ministères, le Service des Musées de France, l'Association des conservateurs, etc...La FFSAM est membre du Haut Conseil des Musées de France.

#### La FFSAM est enfin :

- un porte-parole de la vie associative. Elle est représentée par son Président au sein du Conseil de la COFAC, Coordination de 23 Fédérations et Associations Culturelles, qui regroupe le monde associatif culturel bénévole, dont il assure la Vice Présidence.

Au niveau international, la Fédération Française est membre fondateur de la Fédération Mondiale des Sociétés d'Amis de Musées (FMAM).

La reconnaissance des associations doit être plus effective, non pas en terme de sympathie, mais dans le cadre d'un véritable partenariat, d'un dialogue sur des projets partagés, d'intérêt général, et s'appuyant sur des conventions notamment avec les collectivités.

FFSAM – 16-18 rue de Cambrai 75019 Paris – 01 42 09 66 10

[info@amis-musees.fr](mailto:info@amis-musees.fr) / [www.amis-musees.fr](http://www.amis-musees.fr)

# 16 MAI 2015, LA NUIT EUROPÉENNE DES MUSÉES DANS LES MUSÉES DE LA VILLE DE PARIS

INFORMATIONS [WWW.PARISMUSEES.PARIS.FR](http://WWW.PARISMUSEES.PARIS.FR)

À l'occasion de cette 11ème Nuit des musées les visiteurs noctambules pourront **découvrir en accès libre et gratuit les expositions en cours dans les musées de la Ville de Paris** : *La Passion selon Carol Rama* et *Markus Lüpertz, rétrospective* au musée d'Art moderne de la Ville de Paris, *Mannequin d'artiste, mannequin fétiche* au musée Bourdelle, *Napoléon et Paris : rêves d'une capitale* au musée Carnavalet, *Jeanne Lanvin* au Palais Galliera, *Les Bas-fonds du Baroque, la Rome du vice et de la misère* et *De Carmen à Mélisande, drames à l'Opéra comique* au Petit Palais, *L'école de Lingnan : l'éveil de la Chine moderne* au musée Cernuschi, *L'écriture dessinée. Rodin, Duchamp, Dotremont chez Balzac* à la Maison de Balzac, et *Mémoires gravées, les timbres racontent la guerre 39-45* au musée du général Leclerc de Hauteclocque et de la Libération de Paris/ musée Jean Moulin.

Autour de leurs expositions, certains musées programment des animations thématiques: **le Petit Palais** propose **une soirée Baroque** qui permettra aux visiteurs de croiser des personnages semblant tout droit sortis des tableaux, de résoudre les énigmes d'un jeu de piste ou d'immortaliser cette soirée mémorable en posant costumés sous l'objectif du studio baroque ! **Dans les jardins du musée Carnavalet**, ils croiseront **les grands personnages du 1<sup>er</sup> Empire** déambulant en costume d'époque parmi les buis taillés et parterres à la française.

Par ailleurs les musées proposent des activités originales et toujours gratuites :

**Cinéma en plein air** sur le parvis du musée d'Art moderne avec une projection de *Belle de jour* réalisé par Luis Buñuel en 1967.

**Lecture spectacle** « Carte blanche à Jeanne Balibar » à la Maison de Balzac.

**Concerts** au musée Carnavalet avec les élèves du conservatoire du Centre de Paris et au musée Bourdelle avec les élèves du Conservatoire national supérieur de musique et de danse de Paris, et **lecture en musique** sur le thème des Lumières au musée Cognacq-Jay, musée du XVIIIème siècle de la Ville de Paris.

**Atelier** au musée du Général Leclerc Hauteclocque et de la Libération de Paris/ Musée Jean Moulin pour découvrir les secrets de la gravure en taille douce en lien avec l'exposition *Mémoires gravées. Les timbres racontent la guerre 1939-1945*.

**Visite découverte** au musée de la Vie romantique qui lèvera le voile sur ses dernières acquisitions, et **visites en famille** au musée Cognacq-Jay pour découvrir les techniques et matériaux des ébénistes du Siècle des lumières, ou encore résoudre l'énigme de la fleur mystérieuse.

Et bien sûr de nombreuses **visites conférences** dans les expositions temporaires !



Petit Palais © Benjamin Soligny

Le programme complet des animations est à découvrir ci-dessous et sur le site [www.parismusees.paris.fr](http://www.parismusees.paris.fr)

#### CONTACT PRESSE

**Bruno Quantin, Paris Musées**

[bruno.quantin@paris.fr](mailto:bruno.quantin@paris.fr)

Tél. 01 80 05 40 68





## 11ÈME NUIT EUROPENNE DES MUSEES : NOUS AIMONS, NOUS PARTICIPONS.

La RATP aime la ville et participe tout naturellement à son rayonnement artistique et culturel : un engagement qui s'exprime à travers son partenariat avec la Nuit européenne des musées.

La RATP est partenaire officiel de la 11ème édition de la Nuit européenne des musées, le 16 mai 2015 qui se déroule à Paris et en Île de France, mais également partout en France et en Europe. Elle assurera la promotion de cet événement auprès de ses millions de voyageurs quotidiens, via un affichage « nous aimons, nous participons » sur les quais du métro et du RER.

À travers la politique culturelle de la RATP, les transports parisiens prennent une part active à l'effervescence de la vie artistique de la capitale. La volonté de la RATP d'intégrer l'art à la vie quotidienne des voyageurs se retrouve notamment dans l'installation d'œuvres incontournables, avec par exemple le « Kiosque des Noctambules », de l'artiste Jean-Michel Othoniel à la station Palais-Royal. Mais également à travers des programmations temporaires, à l'image de « la RATP invite », un rendez-vous régulier qui vise à exposer des photographies en très grand format sur nos réseaux. Du 14 avril au 15 juin, vous pourrez ainsi découvrir « la RATP invite Harry Gruyaert », en partenariat avec la Maison européenne de la photographie.

La RATP s'associe aux grands événements culturels, qui permettent voyageurs de découvrir le patrimoine aussi bien que la création contemporaine. La Nuit européenne des musées est une invitation à (re)découvrir un patrimoine exceptionnel, gratuitement et de manière originale, avec les nombreuses animations proposées à cette occasion.

La RATP facilitera la mobilité des très nombreux visiteurs de la Nuit européenne des musées, avec son service prolongé jusqu'à 2h15 du matin le samedi soir sur son réseau de métro, puis toute la nuit, avec le réseau de bus Noctilien.

**Organisez vos déplacements** sur [www.ratp.fr](http://www.ratp.fr), ou avec les applications mobiles RATP : [www.ratp.fr/services-mobiles](http://www.ratp.fr/services-mobiles)

**Suivez notre actualité sur Facebook** : [www.facebook.com/RATPofficiel](http://www.facebook.com/RATPofficiel)

**Et sur Twitter** : <http://twitter.com/GroupeRATP>

***Le Groupe RATP est le cinquième acteur mondial du transport public. Métro, rail, tramway, bus, la RATP est présente sur tous les modes de mobilité collective. En Ile-de-France, elle exploite, entretient, modernise et développe l'un des réseaux multimodaux les plus denses au monde. Chaque jour, elle transporte plus de 12 millions de personnes en France et dans le monde. Cette expérience, la RATP et ses filiales l'exportent sur tous les continents. Unis par le sens du service public, les 57 731 hommes et femmes du Groupe RATP partagent un même objectif : permettre aux voyageurs de se déplacer sereinement, rapidement et dans un maximum de confort.***



**Forum  
des instituts culturels  
étrangers à Paris**

**Le FICEP – Forum des Instituts Culturels Etrangers à Paris – s’associe de nouveau à la Nuit européenne des musées pour sa 11e édition.**

**Le public parisien y est invité à découvrir l’exceptionnelle diversité culturelle de Paris par la programmation des centres et instituts étrangers. Cette année, 15 pays sont à l’honneur !**

Profitez de la Nuit pour réaliser un tour du monde, du Centre culturel suisse (3e arr) au Goethe-Institut (16e) en passant par l’Institut suédois et l’Institut culturel du Mexique (3e), le Centre Wallonie-Bruxelles et le Centre culturel de Serbie (4e), le Centre culturel irlandais et l’Institut du monde arabe (5e), l’Institut hongrois (6e), le Centre culturel canadien, l’Institut culturel roumain et le Service culturel de l’Ambassade d’Azerbaïdjan (7e), la Maison du Danemark (8e), la Maison de la culture du Japon à Paris (15e) et Mona Bismarck American Center for art & culture (16e).

Qui sommes nous ? Le FICEP est un réseau unique au monde qui fédère 53 centres et instituts culturels étrangers à Paris, au-delà des accords diplomatiques, dans le but de promouvoir la diversité culturelle et linguistique en France, auprès de tous les publics.

Le FICEP reçoit le soutien du ministère de la Culture et de la Communication, et de la Mairie de Paris.

Informations : [www.ficep.info](http://www.ficep.info)

**Coordination et communication : Bérénice Dziejak et Vladimir Marinkovic**  
**17 avenue d’Iéna, 75116 Paris**  
**[contact@ficep.info](mailto:contact@ficep.info)**

# LES PARTENAIRES MÉDIAS



**France Télévisions, partenaire officiel de La Nuit Européenne des Musées  
Samedi 16 Mai 2015**

**Le Groupe France Télévisions** est particulièrement heureux de s'associer une nouvelle fois à La Nuit européenne des musées qui se tiendra dans toute la France **le samedi 16 Mai 2015**, et mettra en œuvre avec ses chaînes un dispositif antenne diversifié et complémentaire qui rendra compte de la richesse des manifestations de cette nuit de la culture.

Partenaire incontournable de la culture, France Télévisions, premier groupe audiovisuel français, a toujours poursuivi, de manière volontariste, l'objectif de soutenir la création sous toutes ses formes.

## FRANCE 2

France 2 grande chaîne nationale résolument contemporaine, soutient, par le biais de ses partenariats, la création culturelle.

Traditionnellement partenaire de grands événements, France 2 fidèle à sa mission de service public offre au public le plus large un accès à toutes les formes de culture.

France 2 donne envie de lire, d'écouter, de voir et de découvrir au travers de ses programmes quotidiens et hebdomadaires.

Dans tous ses magazines culturels, de *D'art d'art* et *Dans quelle éta-gère*, diffusés tous les jours, à *Grand Public* chaque jeudi, en passant par *Alcaline* tous les jours, France 2 participe au rayonnement des acteurs de la vie culturelle.

Dans tous ses magazines généralistes, notamment *Vivement Dimanche !*, *On n'est pas couché*, ou dans toutes ses éditions de JT, de *Télé Matin* au JT de 20H, France 2 accueille des artistes nationaux et internationaux, venus de tous les horizons culturels.

En s'associant à « La Nuit européenne des musées », France 2 est au cœur de sa mission : être la chaîne de référence à destination de tous les publics, une télévision en résonance avec l'actualité et qui se veut le reflet d'une société en mouvement.

## FRANCE 3

Chaîne nationale à dimension régionale, France 3 cultive son originalité de média de la proximité et du partage avec tous les publics.

Fortement impliquée dans la vie culturelle, sociale et associative partout en France, France 3 contribue chaque jour au rayonnement de la culture en valorisant les événements, les lieux et les hommes.

Du magazine culturel à succès *des Racines et des ailes* aux magazines culturels en région, du rendez-vous quotidien *Midi en France* en direct d'une ville aux agendas culturels et reportages dans les journaux d'information, sans oublier les captations culturelles partout en France, France 3 est fière de rendre compte d'une culture vivante et multiforme et s'associe avec enthousiasme à la belle aventure de La nuit Européennes des musées.

France 3 une chaîne citoyenne au plus près de la vie et des envies des téléspectateurs.

## FRANCE 5

France 5 offre un éclairage sur la culture sous toutes ses formes et met en lumière ceux qui avancent sur les sentiers sinueux de l'art ou de la création. Tout au long de l'année, des collections documentaires et des magazines ambitieux proposent d'accompagner tous les publics curieux et avides de culture.

Ainsi, depuis la rentrée de septembre 2014, le magazine *Entrée libre*, présenté par Laurent Goumarre, propose du lundi au vendredi à 20h15 (19') et désormais le samedi à 19h55 et le dimanche à 8h40 (26'), des reportages et des interviews dédiés à l'actualité culturelle.

Tous les jeudis à 20h35 en direct, la littérature est à l'honneur avec *La Grande Librairie* de François Busnel.

Le dimanche matin à 9h10, Laurence Piquet emmène, dans La galerie France 5, le téléspectateur à la découverte des arts grâce à des documentaires inédits.

Chaque jeudi à 21h35, depuis janvier 2015, la saison 2 de la collection documentaire *Duels*, présentée par Annick Cojean, témoigne de la richesse de la culture avec des portraits croisés de deux personnalités observées à travers le prisme de leur rivalités.

France 5, partenaire de La Nuit européenne des musées, s'impose donc comme une évidence !

La culture appartient à chacun et se doit d'être accessible au plus grand nombre. Elle tient une place particulière et privilégiée sur France 5.

## FRANCE Ô

Valoriser le patrimoine culturel ultramarin, favoriser le dialogue des cultures, partager des moments de découvertes fécondes par la prise en compte des identités, d'ici et d'ailleurs, a toujours été un engagement fort de France Ô.

Des expositions *Great Black Music*, *Indiens des plaines*, en passant par *Le monde à l'envers* et *Un siècle d'art haïtien* la chaîne investit les musées à travers ses moyens de production et de diffusion.

Par sa présence, France Ô réaffirme sa volonté d'accompagner les acteurs culturels qui ne cessent de s'interroger sur les vérités propres à notre époque.

*Le Lab.Ô2*, *Page 19*, *Multiscénik*, *MémÔ*, *le Ring*, *Talent Street*, *C Koi Ta Zik ?*, sont autant de rendez-vous emblématiques de la chaîne qui s'inscrivent dans l'originalité, l'envie de découvrir, de faire partager et de s'ouvrir à l'autre.

C'est dans cet esprit que France Ô est partenaire de la Nuit européenne des musées.



## **Radio France partenaire de La Nuit européenne des musées Le samedi 16 mai 2015**

Dans le cadre de sa politique d'accompagnement des grandes manifestations culturelles, Radio France s'associe à La Nuit européenne des musées le samedi 16 mai 2015.

Lieu de création et de partage, au service de tous les publics, Radio France tient une place de tout premier plan dans la vie culturelle française. À la fois relais d'information, acteur et prescripteur de la création artistique sous toutes ses formes, le groupe contribue quotidiennement au rayonnement de la culture, sur ses antennes, ses supports numériques et au travers de ses formations musicales.

Les antennes de Radio France rendront compte de cet événement festif permettant de découvrir ou redécouvrir l'exceptionnelle richesse des musées et leurs collections.

**radiofrance.fr**

# TV5MONDE

**TV5MONDE, diffuseur francophone mondial,  
partenaire de La Nuit européenne des musées.**

## **Le meilleur des programmes Francophones qui s'attache à montrer les richesses de la production audiovisuelle Francophone**

Magazines, Fictions, Documentaires, Cinéma, Sport, Divertissements, Musique, Jeux, théâtre, jeunesse, art de vivre. L'actualité internationale décryptée par le monde francophone avec ses chaînes partenaires, la rédaction de TV5MONDE offre une couverture plurielle de l'actualité mondiale.

Récemment sur la grille : 64' le monde en français, le premier grand J-T d'information francophone, 200 millions de critiques, l'émission de Guillaume Durand qui décrypte l'actualité francophone, tendance XXI, magazine de mode et de création francophone.

## **TV5MONDE présente dans plus de 200 pays et territoires, distribuées auprès de 260 millions de Foyers raccordés :**

- 10 chaînes régionalisées et une chaîne jeunesse disponible aux Etats-Unis.
- 10 chaînes partenaires Francophones (France2, France3, France 4, France5, France O', ARTE France, RTBF, RTS, Radio-Canada, Télé-Québec), le CIRTEF et des synergies avec les chaînes de France média monde, France 24, RFI, MCD.

## **TV5Monde c'est aussi :**

- Un média global qui se décline sur tous les écrans TV, ordinateurs, téléphones mobiles. tv5monde.com et sa déclinaison mobile.tv5monde.com accueillent chaque mois 8 millions de visites mensuelles : Vidéo à la demande, Télévision de rattrapage, Services mobiles, WEB TV thématiques, TV connectées.

Les offres de TV5MONDE PLUS où que vous soyez dans le monde.

- Un dispositif unique pour apprendre et enseigner le français avec les programmes de TV5MONDE sur « apprendre.tv et enseigner.tv »

Les émissions de TV5MONDE sont sous-titrées en 12 langues - anglais, allemand, arabe, coréen, espagnol, japonais, portugais, néerlandais, polonais, roumain, russe et français sur l'ensemble des signaux.

**TV5MONDE, la seule chaîne généraliste culturelle  
francophone conçue pour une diffusion mondiale.**



**DO IT IN PARIS est le magazine des Parisiennes et se revendique comme le mode d'emploi lifestyle, mode et beauté des citadines.**

Des bonnes expos à voir aux nouveaux bars branchés, des petites boutiques déco en passant par la paire de chaussures ultra-désirable de la saison, des meilleurs burgers à tester aux boudoirs beauté, DO IT IN PARIS passe en revue toutes les bonnes adresses de la Parisienne.

Toujours à la recherche de petits luxes accessibles, de nouveautés et d'expériences dépaysantes, la DO IT TEAM sillonne Paris du haut de ses stilettos et distille ses astuces et infos sur un ton toujours pétillant, frais et décomplexé.

# LES VISUELS

## Visites éclairées



**Ile - De - France** Château d'Auvers © Gilles Fey.



**Nord - Pas - De - Calais** Musée Cassel  
© Jacques d'Henripret



**Provence - Alpes - Côte D'Azur**  
© Musée de Contes



**Franche - Comté** © Musée de la lunette



**Rhône - Alpes** MAC Lyon © Blaise Adilon.

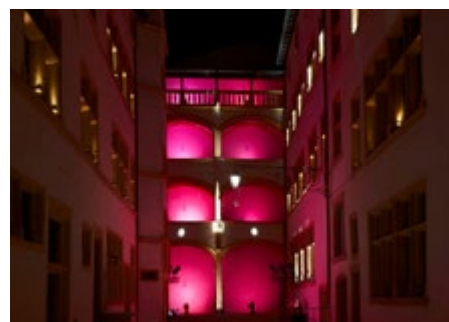

**Rhône - Alpes**  
© Musées Gadagne - Gilles Aymard

## Performances & installations



**Midi - Pyrénées** Archéosite de Montans  
© Cie l'appel du large



**Midi - Pyrénées** Musée Champollion  
© Cie TET en l'air



**Rhône - Alpes** Musée Edf-Hydrelec  
© Scenocosme - Marc Lemyre - Toronto

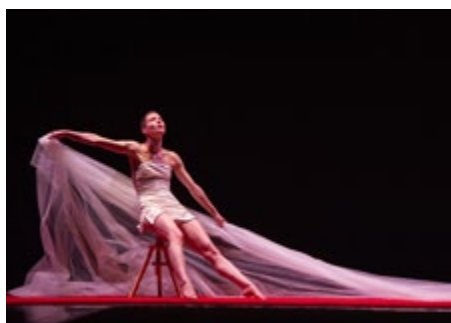

**Rhône - Alpes** Musée Saint Antoine l'Abbaye  
© David Herrero



**Poitou - Charente** Musée du papier  
© Dog association



**Basse - Normandie** Musée d'art et d'histoire Baron Gérard  
© Dominique Couineau

## Spectacles



**Bourgogne** Musée Pompon  
© Frédéric Chesneau.

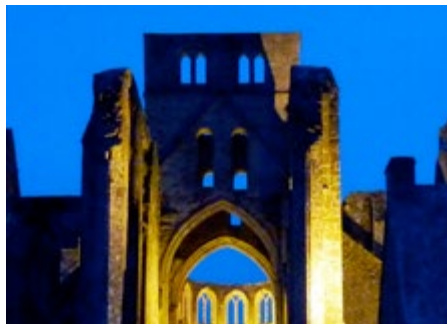

**Basse - Normandie** Abbaye de Hambye © Cg50



**Picardie** Caverne Du Dragon  
© Compagnie Une fois dans mes rêves



**Rhône - Alpes** Cité de la préhistoire © Chel



**Poitou - Charente** Musée Henri Barre  
© Alin et Compagnie



**Picardie** Musée Alexandre Dumas  
© Calliope Comedie

## Concerts



**Ile - de - France** Musée de la préhistoire  
© Jérôme Vila

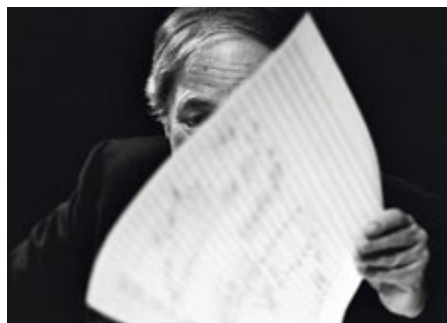

**Ile - De - France** Philharmonie 2  
Pierre Boulez © Philippe Gontier



**Languedoc - Roussillon**  
© Musée Pierre de Luxembourg



**Nord - Pas - De - Calais** LAAC  
© Ville de Dunkerque

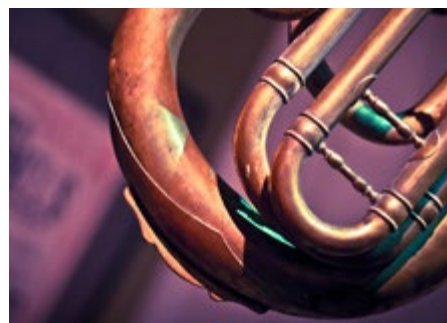

**Nord - Pas - De - Calais** Musée Benoit de Puydt  
© Ville de Bailleul - Alexandre Traisnel

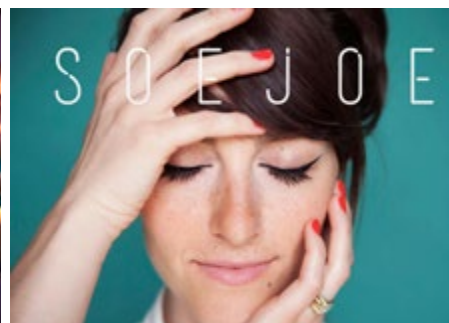

**Pays de La Loire** Musée archéologique de Jublains  
© Soe Joe

## Ateliers



Ile - de - France © Musée Gustave Moreau



Aquitaine Musée Samadet © F.Belotti



Bourgogne Atelier journal de Louhans © Rapillard



Picardie © Maison de la Pierre



Rhône - Alpes © Galerie Eureka

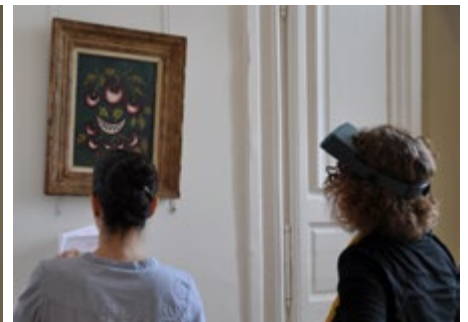

Picardie © Musée de Senlis

## En famille



Alsace Mulhouse - Nuit des mystères © Mmsa



Rhône - Alpes Musée théâtre Guignol © Ccvi



Picardie © Maison de la pierre



Ile - de - France © Musée des Arts et Métiers-Cnam / Jean Claude Wetzel



Provence - Alpes - Côte D'Azur © Fondation Vasarely



Pays de La Loire Musée du Château de Mayenne © Benoit Pelletier - Diabolus