GALERIE 29

Communiqué de presse
18/01/2018

La Galerie 29 est un espace d'art contemporain situé au centre-ville d'Evian (Haute-Savoie) qui propose toute l'année des expositions temporaires, actions pédagogiques et excursions culturelles.
La Galerie 29 est gérée par l'association Espaces MJC Evian et soutenue par la Ville d'Evian.

EXPOSITION

Du 3 février au 7 avril 2018

Olivier CARDIN

Terrains vague à l'âme / acrylique et technique mixte

❖ **Vernissage en présence de l'artiste : samedi 3 février de 18h30 à 20h30.**

Entrée libre **du mardi au samedi de 14h30 à 18h** et sur rendez-vous.

La Galerie 29 présente du 3 février au 7 avril 2018 l'exposition « Terrains vague à l'âme » du peintre annécien Olivier CARDIN. Artiste prolifique et discret, Olivier Cardin développe un univers sensible et plein d'humanité. Il aime accompagner ses dessins, peintures, techniques mixtes de petits textes permettant ainsi au regardeur d'apprécier son travail de diverses manières.

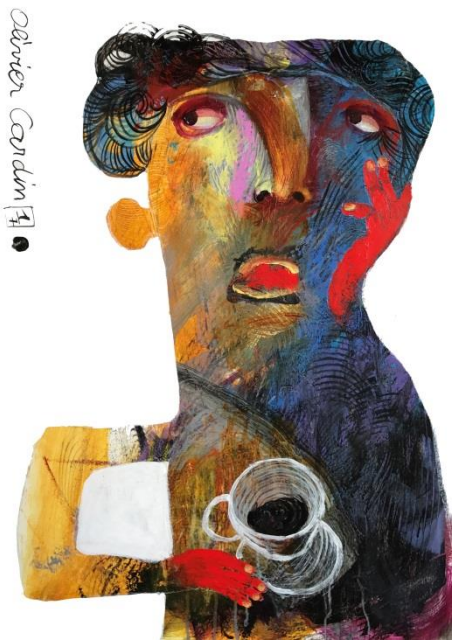

Je baille à me décrocher la mâchoire, je braille, j' me bataille avec mes pinceaux, je déraille à la chaine tout s'enchaine, j' me chamaille avec mes couleurs dans la douleur, je cisaille mes toiles, je mitraille tout ce qui bouge, je m'encanaille sur ma feuille de papier …!!!, j' me ravitaille, en prenant un p'tit café et me remet au travail….. © O.CARDIN

Quand il s'agit de définir son travail voici ce qu'il en dit : « En quête du Graal comme Perceval, ou de la pierre philosophale, alchimiste solitaire d'une peinture singulière. J'ère comme Don Quichotte sur des chemins de pierres, ou comme une bouteille à la mer. Je peins en toute humilité, les fragilités, de l'espèce humaine, les errements, les doutes, les combats obscures qui nous étreignent, entre le bien et le mal, le noir et le blanc, quand nos âmes blessées traversent tempêtes et ouragans. Je peins avec une âme d'enfant sur le rectangle blanc, vide toujours difficile à combler, endroit solitaire et silencieux où j'aime me réfugier pour rêver. Chercher le trait, l'équilibre, l'alliance, l'harmonie des couleurs, ou des formes humaines ou animales, pour partager une émotion, un regard, un sourire, une opinion…!! »

Peignant depuis de nombreuses années, O. Cardin a fait l'objet de nombreuses expositions et les éditions de l'Harmattan lui ont consacré un ouvrage monographique « Retrovisions » en 2005. Depuis cette monographie et après une période assez longue d'interruption dans sa création, O. CARDIN reprend les pinceaux fin 2015 en opérant une métamorphose graphique et picturale à découvrir à la Galerie 29.

GALERIE 29 (Association Espaces MJC Evian)
29 rue Nationale 74500 EVIAN / Tél. 04 50 75 29 61 / galerie29@mjcevian.com / www.galerie29.org

ESPACES MJC EVIAN

UN CYCLE D'EXPOSITION A LA GALERIE 29

Avec l'exposition de Chloé COTTALORDA, **Le Bruit de l'Autre**, qui s'achève le 27 janvier 2018, la Galerie 29 a ouvert un cycle thématique d'expositions. En effet, toutes les expositions de 2018 présenteront le regard d'un artiste sur le rapport à **l'Autre**. Dans un monde en pleine mutations – sociales, climatiques, technologiques, politiques – dans un monde toujours plus globalisé, qu'en est-il de notre rapport à l'Autre ? Comment construire sa propre identité ? Comment interagir avec les Autres ? Adhésions, oppositions ? L'artiste, à sa manière, peut apporter des éléments de réponses, de compréhensions à ces vastes questions.

En parallèle des expositions, la Galerie 29 organisera des projections, conférences, rencontres littéraires, ateliers d'écritures… permettant d'appréhender l'exposition sous un autre angle, de prolonger la réflexion.

Sur les sentiers cabossés, bringuebalés dans cette carriole usée, ni les cabrioles, les farandoles, tout s'étiole, dégringole, l'âne a tiré Tristan et Iseult jusqu'à épuisement, tout au bout du chemin, aux confins de rivages imaginaires, de l'autre côté de la terre, guidé par une luciole…!, qui s'éteint. © O.CARDIN

RENDEZ-VOUS :

ATELIER >

Samedi 10 mars de 10 h à 11h 30
Atelier d'écriture au cœur de l'exposition avec Stéphanie BUTTAY.

De tous temps, l'animal a fasciné l'homme. Des parois des cavernes au Minotaure, il traverse l'ensemble de la création. Dans les pas d'Olivier Cardin, c'est cette part animale présente en chacun de nous, que nous explorerons.

Participation 9 € / pers. Maximum 12 participants. Inscriptions obligatoires auprès de la Galerie 29

LE PARTENAIRE DE L'EXPOSITION

ville Evian

CONTACT

Victor GUINEHUT
Responsable Galerie 29 - 06 49 23 13 01 / 04 50 75 29 61